ANUL XXXVI No. 9783

ABONAMENTE:
Lei 850. . . . . pe un an
„ 180. . . . . . 6 luni
„ 90. . . . . . 3 luni
„ 35. . . . . . 1 lună
„ 1500. . . Instituţii publice

Atelierele tipografice „Opinia"
IAŞI STR. LAPUŞNEANU 37

1 LEU

OPINIA

Ziar popular cotidian

MERCURI 1 NOEMBRIE 1939

TELEFOANE
Redacţia . . . . No. 1370
Administraţia . . . „ 1280
Serv. de noapte . . „ 1638
Ad-ţia de noapte . . „ 1635

Redacţia şi Administraţia
IAŞI STR. LAPUŞNEANU 37

Director ...

Fapte în legătură cu războiul

Berlinul priveşte favorabil neutralitatea României

Berlin 31 (D. N. B.)—Neutralitatea Elveţiei şi a României a revenit pe primul plan al interesului politic.

Guvernul din Berna a dezminţit ştirea tendenţioasă despre concentrarea de trupe germane la graniţa Elveţiei. Această dezminţire a produs satisfacţie în cercurile berlineze.

Deasemenea a produs satisfacţie dezminţirea ştirei că trupe sovietice ar fi pătruns în Basarabia.

După semnarea pactului tripartit anglo - franco - turc, se pusese întrebarea dacă Balcanii n'au intrat într'o zonă periculoasă.

O lămurire satisfăcătoare o aduce dezminţirea în chestia Basarabiei. Cercurile germane sprijină dezminţirea dela Moscova şi apără Rusia de asemenea intenţiuni care-i sunt atribuite în mod tendenţios.

Politica externă a României se bucură de încredere la Berlin. Presa germană întrebuinţează termeni călduroşi la adresa României. Ziarele şi în special „Deutsche Allgemeine Zeitung" subliniază atitudinea corectă de neutralitate a guvernului din Bucureşti.

Cum trăeşte d. Litvinov la Moscova

Berlin 31 (Radiopress) — „Frankfurter Zeitung" într'un articol relatând aspectele ultimilor tratative diplomatice de la Moscova, scrie următoarele:

„Agenţia oficială „Tass" a difuzat recent în străinătate o dezminţire prin care se puneau la punct zvonurile privitoare la arestarea şi impuşcarea lui Litvinov. Acel care trăeşte aici la Moscova poate într'adevăr întâlni încă pe fostul comisar la externe, resemnat şi mereu surâzător. El locueşte încă în strada Spiridonovska, în vechea sa locuinţă oficială. Mai posedă încă vechea limuzină albastră pe care o cunoaşte întreaga Moscovă. Şi vila albă din împrejurimile oraşului, pe care a primit-o în dar în 1932, pentru reuşita negocierilor cu Statele Unite, o mai are".

Dl. Stalin în diplomaţie

Mai departe, ziarul scrie că „negocierile diplomatice de acum sunt caracterizate prin surprinzătoarea inovaţie: participarea d-lui Stalin.

El s'a dovedit cu acest prilej un cunoscător al meseriei diplomatice şi mulţi miniştri de externe vor mai avea încă prilejul să se convingă de aceasta.

Stalin vorbeşte cu fraze scurte şi clare. El se dovedeşte suplu şi abil atunci când urmăreşte gândirea partenerului. Degajarea cu care îşi expune argumentele nu-l împiedică să stăpânească în amănunte problemele ţării sale. Tot ce expune Stalin, câteodată bizuindu-se pe unele mici însemnări, şi de cele mai multe ori, fără pregătire, poartă în preciziunea formulării, pecetea unei judecăţi obiective".

Sesiunea Sovietului suprem

Londra 31 (Reuter) -- Azi se deschide la Moscova sesiunea extraordinară a sovietului suprem. La ordinea de zi va fi în primul rând ratificarea incorporării Ukrainei şi a Rusiei Albe.

Se credè că, d. Molotov, va profita de acest prilej pentru a declara că pactul germano-rus este şi un pact de asistenţă militară.

Transferările de populaţie

Riga 31 (D. N. B) — Ministrul de justiţie leton şi ambasadorul Reichului au semnat un acord pentru repatrierea germanilor din Letonia. Primul transport va avea loc în cursul acestei săptămâni.

Vaporul „Der Deutsche" a sosit în portul Stetin având pe bord 1000 germani aduşi din Estonia.

Trupele ruseşti în Letonia

Riga 31 (Leta).—Ieri după amiază au sosit în porturile Windau şi Riga primele vapoare sovietice încărcate cu trupe prevăzute cu tot utilajul motorizat necesar. Trupele au debarcat în cursul după amezii şi toată noaptea, ocupând poziţiile strategice cedate de către Letonia U. R. S. S.-ului, prin pactul recent încheiat între cele două ţări.

Colonizarea evreilor în regiunea Lublin

Berlin 31 (D. N. B.)—Se confirmă oficial ştirea despre colonizarea evreilor în regiunea din estul Poloniei, în jurul oraşului Lublin. Mii de evrei din Germania, cari n'au cetăţenia Reichului, sunt transportaţi spre Lublin.

Măsura aceasta nu se aplică evreilor cetăţeni germani.

Situaţia în Indiile britanice

New-Delhi 31 (Reuter)—Mahatma Chandi a fost primit în audienţă de vice regele Indiilor.

S'a discutat despre situaţia actuală în Indiile britanice şi revendicările naţionaliştilor hinduşi.

Embargo-ul în discuţia Camerei reprezintanţilor

Washington 31. (A.P.)—Astăzi se întruneşte Camera Reprezentanţilor pentru a discuta şi hotărî în chestia modificării legii neutralităţii şi a ridicării embargoului pentru arme şi muniţii.

Faţă cu votul senatului în această chestiune, se dă ca sigur că discuţiile în Camera Reprezentanţilor vor dura numai o oră, după care se va vota ridicarea embargoului.

Atentat politic

Tokio 31 (Domei).— Un atentat a fost săvârşit împotriva generalului Ugaki, fost ministru de externe.

Atentatorul a fost arestat. El a declarat că a comis gestul deoarece generalul Ugaki se împotrivea la acţiunea de reorganizare a Japoniei.

CIOCNIRE DE TRENURI

Milano 31. — Un tren personal care venea din Veneţia, s'a ciocnit cu rapidul Milano-Roma.

Sunt 20 de morţi şi numeroşi răniţi.

Combaterea comunismului în Franţa

Paris 31 (Havas).—Partidul cetăţenilor şi muncitorilor din Alsacia, a fost dizolvat. Este strict interzisă orice activitate comunistă.

Noul comandant al regimentului de jandarmi

In dimineaţa zilei de 29 Octombrie, la Regimentul Jandarmi din localitate, în prezenţa tuturor ofiţerilor de jandarmi din Regiment, a avut loc solemnitatea predărei comenzei de către D. Colonel Tobescu Const. care este mutat la Bucureşti.

Cu această ocazie, Domnul Colonel Tobescu într'o scurtă alocuţiune, a mulţumit ofiţerilor pentru modul cum a fost secondat în serviciu.

Comanda Regimentului a revenit Domnului Colonel Irimescu Aurel care a fost avansat în grad pe ziua de 25 Octombrie.

D-sa în numele ofiţerilor şi jandarmilor din Regiment, a mulţumit D-lui Colonel Tobescu, arătând dragostea de care s'a bucurat în rândurile camarazilor şi regretul că a plecat din rândurile lor.

x Rezultatul examenului de admitere în anul I al Facultăţii de Medicină din Iaşi, se va cunoaşte mâine Mercuri.

La ora 11 dim. se va proceda la deschiderea tezelor, în şedinţă publică, la care poate asista orce persoană interesată.

INCENDIU la UN DEPOZIT DIN BUCUREŞTI

Bucureşti 31.— Un puternic incendiu a izbucnit astănoapte la depozitul fabricei de lemnărie şi ferărie „Areva-Caps" din şoseaua Ştefan cel Mare No. 161.

Focul a pornit de la subsol unde se afla depozitată o cantitate de lână. In scurt timp, întregul depozit a fost mistuit de flăcări.

Localizarea focului s'a putut face abea în cursul dimineţii.

Pagubele trec de trei milioane lei.

Odiseia vaporului „City of Flint"

Oslo 31. (A.O.N.)—Căpitănia portului Tönso a comunicat telegrafic ministerului marinei că, ieri la orele 13, vasul american „City of Flint" plecat de 2 zile din portul sovietic Murmansk, a sosit în rada portului norvegian.

Vasul care avea arborat drapelul german, a debarcat în portul norvegian pe matelotii de pe vaporul englez „Stonegate" scufundat acum două săptămâni şi care fuseseră pescuiţi de City of Flint.

S'a putut afla dela aceşti mateloti că după părăsirea portului Murmansk conducătorul echipajului german a întrebat pe căpitanul american prizonier dacă înţelege să nu facă greutăţi şi să vie într'un port german; în caz contrar scufundă vasul.

Căpitanul a acceptat să fie condus în Germania. După ce s'a aprovizionat cu cele necesare „City of Flint" a fost escortat de 2 vapoare norvegiene în afara apelor teritoriale. Consulul american din Tönso, a anunţat telegrafic guvernul federal de acest lucru.

Arestarea unui mecanic

In legătură cu ancheta judiciară ce se face la o instituţie de stat din localitate, autorităţile au anchetat şi pe d. Gh. Dimitriu şef mecanic la Spitalul Izolarea.

Deoarece în sarcina d-lui Gh. Dimitriu s'au constatat unele nereguli, pentru ca partea vătămată—Ministerul Sănătăţei—să poată fi despăgubită, s'a cerut sechestrarea averei sale şi a maşinei No. 428 Iş.

Cererea de sechestru a fost cerută de Cab. III instrucţie.

Cercetările fiind la început, magistratul instructor a dispus arestarea d-lui Gh. Dimitriu, care a fost depus la închisoarea Galata.

Ştiri poliţieneşti

Incendiul dela spitalul Socola

Un puternic incendiu s'a declarat azi noapte la spitalul „Socola".

Focul a luat naştere dela un coş, distrugând o parte din clădirea în care se află instalată secţia chirurgicală.

Pagubele sunt mari.

FURTURI— La comisia III se cercetează un îndrăzneţ furt comis la d. prof. Acker din str. Asachi 12, de unde s'au furat bijuterii de peste 20,000 lei. Este urmărit un individ, ce a fost în serviciul victimei.

— Hoţi necunoscuţi s'au introdus în drogheria farmaceutică „Welt" din Str. Cucu şi au furat articole farmaceutice.

— Hoţi necunoscuţi au furat din atelierul Zaman Leibovici din str. Davidel 4, toată îmbrăcămintea patronului.

— S'au comis furturi la Aizic Ehrenovici str. Anastasie Panu 54 unde s'au luat 24 diamante de tăiat geamuri; la locuinţa d-lui Gâlcă Ion din str. Obreja 14

— Dl. T. I. Brauchfeld din str. Palat 2, a reclamat eri poliţiei că i-a dispărut serva Vera Rusciuc în vârstă de 15 ani, care a furat suma de 5000 lei precum şi lucruri casnice.

— Sunt cercetaţi la circ. III-a Neculai Toniţă din cart. Voevodu Mihai şi Ungureanu Ştefan din şos. Naţională 148, găsiţi suspecţi pe sala Epitropiei „Sf. Spiridon".

URAGAN IN UNGARIA

Budapesta 31—Un puternic uragan a bântuit eri în Ungaria. Vântul avea o viteză de 110 Km. pe oră. S'au produs mai stricăciuni în special în Budapesta. Geamurile au fost sparte, firmele rupte, mai multe persoane rănite. Un şlep a fost scufundat pe Dunăre.

TRECUTUL, viitorul, puteţi afla numărul cu care puteţi câştiga la loterie. Trimiteţi data naşterii: Corvin o Cluj, Subdeal 24.

ORA 12

Raidul avioanelor engleze deasupra Germaniei de Nord

Londra 31 (Reuter)—Ministrul aerului anunţă, că avioanele britanice au făcut aseară un zbor de recunoaştere deasupra aerodromurilor din nordul Germaniei, şi au obţinut informaţii preţioase.

Până la miezul nopţii, un avion nu s'a înapoiat la baza de plecare.

Cumpărături germane în Jugoslavia

Belgrad 31 (Avala).— Se aşteaptă sosirea unei delegaţii germane care va cumpăra făină de grâu din Jugoslavia.

Suspectarea germanilor din America

New-York 31 (A. P.)—Parchetul a deschis anchetă contra conducătorilor Asociaţiei germano-americane.

Inculpaţii au fost interogaţi aseară de către procuror.

Solemnitate la Roma

Roma 31 (Stefani).—Cu prilejul inaugurării noului cod italian fascist, o mare recepţie a avut loc la palazzo Venezia. Ministrul justiţiei d. Dino Grandi a ţinut un discurs în care a arătat contribuţia ducelui Mussolini la această epocală reformă. A răspuns Ducele, după care a urmat un banchet.

Scumpirea mărfurilor

Bucureşti 31.—S'a accentuat o scumpire a mărfurilor importante, într'o proporţie de 5 până la 20 procente.

Urcările mai mari s'au produs la cafea, ceai, piper, orez, untdelemn etc.

Urcările de preţ se produc şi la mărfuri indigene, ca depildă săpunul, uleiul şi altele.

Camera de Comerţ arată că scumpirea se datoreşte lipsei de mărfuri, scumpirii devizelor, insuficienţii de transport şi scumpirea tarifelor, scumpirea materiilor prime şi semi-fabricate, mărirea riscurilor din cauza războiului etc.

Incadrarea studenţilor medicinişti din Iaşi în Frontul naţional studenţesc

In Amfiteatrul Facultăţii de Medicină din localitate, a avut loc aseară adunarea generală extraordinară a Societăţii Studenţilor Români Medicinişti. Au luat parte toţi profesorii şi asistenţii Facultăţii, în frunte cu d. decan prof. dr. Gr. T. Popa.

Scopul acestei adunări a fost ca societatea studenţească ieşană să se încadreze în Frontul Naţional Studenţesc.

Primul a luat cuvântul *d. decan prof. dr. Gr. T. Popa*, care a declarat că la cererea d-lui drd. Sorin Muşat, Preşedintele Societăţii, a aprobat această adunare, în care din proprie iniţiativă studenţimea medicinistă ieşană se încadrează în Frontul Naţional Studenţesc. Se simţia nevoia unei reorganizări a vieţii studenţilor români.

„Sunt convins — spune dl. Popa—că prin Frontul Naţional Studenţesc se va rede studenţimei o energie şi putere de muncă şi se va ajunge la o colaborare strânsă între profesori şi studenţi pentru progresul cultural al generaţiei tinere".

In apoi cuvântul d. drd. *Sorin Muşat*, preşedintele societăţii, care elogiază memoria celor care au fost prof. dr. E. Mironescu şi dr. Eugen Lucinescu, membri de onoare ai societăţii.

„In aceste vremuri de grea cumpănă—mai spune d-sa—de mari prefaceri naţionale dar mai ales internaţionale, pentru noi studenţimea romină ne vine o mare veste. O veste care în asemenea împrejurări are darul să sublinieze odată mai mult bunele sentimente pe care Suveranul nostru înţelege să le arate tineretului universitar, găsit în ultima vreme la o răspântie destul de periculoasă".

In continuare, d. Sorin Muşat dă cetire primelor articole din decretul lege de înfiinţarea Frontului Naţional Studenţesc, arătând că iată de principiile fundamentale ale nouei organizaţii studenţeşti, este sigur că întreaga studenţime se va încadra definitiv la gândul că prin înaltul sprijin acordat de Suveran şi de sfetnicii săi, se va da un nou ritm generaţiei tinere de astăzi.

La urmă, d. preşedinte Muşat dă cetire unei moţiuni, prin care societatea studenţească ieşană îşi dă integral adeziunea la Frontul Naţional Studenţesc şi asigură pe M. S. Regele de adânc devotament.

La sfârşitul şedinţei, întreaga asistenţă a cântat imnul Regal.

V. CH.

Poltava
Un film sovietic de eroism, de sacrificiu, de dragoste de ţară.
Nevăzut până azi la Iaşi
Luni 6 Noembrie
LA „SCALA"

Nevăzut până azi la Iaşi!
Cazul studentei Helene Willfuhr
Romanul celebru din viaţa studenţească, al marei scriitoare
WICKY BAUM
LUNI LA „SCALA"

Dr. Solo Schreitel
Specialist în boale piele, venerice, sifilis
Diagnosticul precoce al sifilisului prin examenul ultra-microscopic
TRATAMENTE ELECTRICE
Consultaţii şi tratament
$7\frac{1}{2}$-$10\frac{1}{2}$ dim. şi 2-8 seara
Str. Anastasie Panu 70

Nu uitaţi
Cele mai bune calităţi
Cele mai eftine preţuri

TOT LA Mag. de specialitate Optica „ARGUS"
Strada Lăpuşneanu 43 (vis a vis de Hotel Palace)

Contra Hemoroizilor
Anusol Goedecke

Tineretul românesc şi renaşterea ţării

Intotdeauna tineretul a constituit generaţia de avantgardă, de curaj şi de entuziasm. In toate marile probleme ale naţiunii, tineretul a luat parte activă, a luptat şi a impus o cadenţă.

Acum, când întreaga ţară românească, dela un capăt până la celălalt, este cuprinsă de flacăra renaşterii naţionale, acum când naţiunea solidară în jurul Regelui său, lucrează din răsputeri la consolidarea ţării, tineretul românesc conştient şi cinstit, entuziast şi plin de gânduri bune, s'a încadrat în această nobilă acţiune, pentru a aduce prin puterea lui de muncă, prin arzătoarea iubire de ţară, o contribuţie mare şi de care era nevoie.

Prin asociaţiile studenţeşti, prin grupările de specialitate, tineretul ţării, în întregimea lui, s'a încadrat, s'a contopit, cu marele curent de renaştere naţională.

Pe când înainte vreme în timpurile vechilor agitaţii politice, tineretul era întrebuinţat numai ca o massă de manevră, în diferitele planuri pe care le puneau în aplicare mari maeştri ai ceremoniilor oculte, astăzi, în timpurile renaşterii naţionale, tineretul încadrat va fi întrebuinţat în marea acţiune de redresare a ţării şi din el se vor recruta cele mai bune elemente pentru a fi puse la posturile de comandă.

Iată o stare de spirit nouă, iată o altă concepţie statală. Iată o schimbare care va fi simţită de sufletele vibrante şi pline de dorinţa de a înfăptui.

Tineretul, aşa cum îl cunoaştem noi, aşa cum îl ştim, cu puterea lui de pătrundere, cu dorinţa lui de realizare şi cu năzuinţa lui de mai bine, va duce vânt nou de regenerare, de progres şi de restabilire a unei demnităţi naţionale.

Înăuntrul Frontului Renaşterii Naţionale, lucrând pentru isbânda nouei doctrine politice, muncind pentru Ţară şi Rege, tineretul românesc nu va mai putea acţiona de cât numai într'o ordine dinainte stabilită şi cunoscută; nu va mai fi întrebuinţat de cât într'un anumit cadru; va fi un element disciplinat, ordonat şi ascultător, într'un mare organism de regenerare naţională şi socială.

Cu tineretul românesc în marea acţiune de renaştere naţională, se începe o perioadă nouă, mare şi plină de cele mai bune promisiuni.

Grâul cumparat prin Federală

D. ing. Traian Dănescu inspector general agricol al Ţinutului Prut, a întocmit o situaţie de cantităţile de grâu cumparate de către Federalele din ţinut.

Astfel s'a cumparat cantitatea de 118,222,161 kgr. grâu în valoare de 516.285.404 lei.

La Iaşi, Federala a cumparnt dela agricultori cantitatea de 20.530.362 kgr. grâu în valoare de 90.003.715 lei.

Solemnităţile dela Huşi

în prezenţa d-lui ministru Zigre şi a episcopilor de Huş, Argeş şi Bălţi

Duminică, Huşii au avut ca oaspeţi pe d. N. Zigre ministrul Cultelor, Episcopul Bălţilor,—P. S. S. Tit Simedrea, Episcopul Argeşului — P. S. Grigore Leu, d-nii N. Davidescu sectretar general al Culte, dr. Geamănu comisarul guvernului la Asigurările Sociale — din partea d-lui ministru M. Ralea, general Son din partea armatei, dr. Troia din partea d-lui general Marinescu ministrul Sănătăţii, Emil Ciuceanu din partea Ministerului Propagandei, preot senator Partenie, preşedintele Asociaţiei generale a clerului, Gh. Lungulescu dela Casa Şcoalelor, preot Vuza inspector g-ral al cultelor, prof. Tiberiu Crudu din partea Străjii Ţării, prefecţii judeţelor Fălciu, Vaslui şi Tutova, prof. D. Boroianu, I. G. Savin, prof. Popescu-Spineni, prof. Ştefan Berechet, protoiereii din judeţe şi 200 de preoţi.

*

Dimineaţă a avut loc sfinţirea Schitului Vovidenia, de lângă Huşi, slujba religioasă fiind săvârşită de un mare sobor de preoţi având în frunte pe P. S. S. Episcopi Nifon, Tit Simedrea şi Grigore Leu.

După terminarea Serviciului divin, au ţinut cuvântări P. S. S. Episcop Nifon Criveanu, d. N. Zigre ministrul Cultelor şi prof. Tiberiu Crudu.

Apoi oficialităţile şi numerosul public au luat parte la inaugurarea azilului de bătrâni, situat lângă schit. Aici au cuvântat preotul C. Brânzei şi dr. Geamănu.

La urmă lungul convoiu s'a coborât în oraş, unde a avut loc o impresionantă solemnitate în curtea catedralei Episcopale, unde s'a stinţit monumentala clopotniţă şi o troiţă.

*

După încheierea solemnităţilor, oaspeţii au luat parte la banchetul din sala mare a liceului.

La desert au toastat d. ministru N. Zigre, P. S. S. Episcop Nifon, general Son, dr. Troia, col. Ciupagea-Tutova, preot protoereu Dimitriu, Gh. Cerchez, Mihai Chiriţoiu decanul baroului, preot Partenie, Gh. Lungulescu etc.

După amează, toată lumea a luat parte la conferinţa d-lui prof. I. G. Savin, care a avut loc în sala teatrului comunal. C. D.

Viaţa teatrală

„Şase personagii în căutarea unui autor"

Premiera de astă seară dela Naţional

Pirandello e cunoscut marelui public ieşan încă de acum câţiva ani, când pe scena Naţionalului s'a jucat „Henric al IV-lea" cu d. Tudor Călin.

In premiera de astă seară „Şase personagii în căutarea unui autor" tot d. Tudor Călin deţine rolul principal.

Nu putem spune mai mult de această premieră, pentru a nu-i strica din efectul ineditului. Ceiace putem anunţa e că în cadrul unei originale tesături dramatice, evoluiază o serie de personagii reale, evocate şi...fictive: Tatăl (d. Tudor Călin), Mama (d-na Gina Sandry), Fata vitregă (d-na Elena Chiosa), Fiul (d. D. Hagiac), Băeţaşul (d-na Petronella Popescu), Madama Pace (d-ra Ataena Marcopol), Directorul teatrului (d. C Protopopescu), Junele prim (d. Anton Dimitrescu). Un actor (d. Alf. Radvansky), Regizorul (d. C. Stănescu), Rechizitoriul (d. Al. Macri), Sufleriul (d. V. Pascu), Şeful maşinist (d. Ştefan Dănciunescu), Cocheta (d-ra Carmen Cirillo), Ingenua (d-na Fl. Damian), Duena (d-na El. Foca), Cele două actriţe (d-rele Felicia Teodorescu şi Rella Dimitriu) şi portarul d. Tr. Ghiţescu.

Teatrul Naţional în zodie bună!

D. prof. A. Oţetea directorul Teatrului Naţional, se poate mândri. Cu alegerea pe care d-sa a făcut-o în privinţa prezentării pesei „Catiheţii dela Hamuleşti, a reuşit pe deplin. Fapt care se poate constata din totalizarea reţetelor dela cele 12 reprezentaţii ale piesei lui I. I. Mironescu, care ating suma de 100.000 lei. Sumă impresionantă pentru timpurile actuale şi faţă de reţetele din alte stagiuni ale Naţionalului.

Iar cele 3 spectacole cu „Andromaca" au adus în casa teatrului 25.000 lei.

Precum se vede, cu noua stagiune, teatrul ieşan a intrat în zodie bună!

Dl. Ion Sava...

Încare-şi împarte activitatea între cele două scene oficiale dela Bucureşti şi cea dela Iaşi, a primit misiunea din partea d-lui ministru Ion M. Sadoveanu ca dela 1 Decembrie până la 1 Ianuarie 1940 să lucreze şi la Teatrul Naţional din Cluj.

O dovadă în plus că e un element de care se simte nevoie pretutindeni.

COSMA DAMIAN.

Un submarin pescueşte o butelie

cu un document secret

Berlin 30 (D. N. B.)—Echipagiul submarinului U. 96, care naviga în Marea Nordului, a observat plutind o butelie de formă ourioasă. Ea fu pescuită şi desfundată, însă în loc de explozibile, gaze, etc. s'a găsit un pergament cu următorul conţinut: Cel mai mare cumpărător se află în str. I. C. Brătianu 82 Bijutierul Goldenberg 82 cumpără diamante, briliante, plătind preţurile cele mai bune. Atelier special de ceasornicărie de precizie. Nu vindeţi nimic până nu încercaţi la Goldenberg, Brătianu 82.

„Scala"—Azi cu preţuri reduse
Giganticul film al celor 11 republici sovietice
PARADA TINEREŢII
şi noua viziune a filmului francez
PEPE LE MOKO
cu Jean Gabin şi Mireille Balin

Pentru înzestrarea armatei

Rezidenţa Regală, centralizând sumele care au fost subscrise pentru fondul înzestrării armatei, pe întreg cuprinsul Ţinutului, de către funcţionari, societăţi, întreprinderi şi particulari, a stabilit că totalul lor este de 6.144.478 lei.

In fruntea tuturor este judeţul Bălţi care a subscris 1.852.509 lei, în timp ce Iaşul n'a adunat de cât 739.386 lei.

Cunoscut fiind însufleţirea ieşenilor pentru faptele mari patriotice, este de nădăjduit că aceste subscrieri vor continua pentru ca în curând judeţul Iaşi să ia locul prim în această operă naţională.

Indemnăm deci diferitele societăţi, asociaţii etc., cum şi pe concetăţeni, să contribue pentru opera vitală de înzestrare a oştirei, depunând la Banca Naţională sumele.

Orice iniţiativă în această direcţie va fi bine venită şi în viitor.

Programul primului concert

al Societăţii Simfonice

Primul concert al Societăţii Simfonice a Ţinutului Prut, va avea loc—după cum am anunţat—Vineri 3 Noembrie ora 9 seara la Teatrul Naţional.

Dirijorul acestui Concert va fi d. prof. Mihai Jora, iar solist, violoncelistul Th. Lupu.

Dl. prof. C. Georgescu dela Academia de Muzică va ţine un cuvânt introductiv de deschidere.

In program: Uvertura la Coriolan; Preludiu în faza mi minor din Clavecinul temperat de Bach (prelucrare de M. Jora) prima audiţie, Solo concert pentru violoncel (solist d. Th. Lupu).

In partea doua a programului: Silvestri — Dansuri ardeleneşti (prima audiţie) şi Mozart—simfonia Sol. minor.

Instalarea noului decan

al Baroului de Iaşi

Sâmbătă, la tribunalul local, a avut loc solemnitatea depunerei jurământului d-lor avocat D. Dimitriu decanul baroului şi Ionel Gall, consilier.

Solemnitatea a avut loc în prezenţa a numeroşi avocaţi, jurământul fiind luat de d. prim-preşedinte Oprescu şi prim-procuror Aburel.

După ce d. prim-preşedinte Oprescu felicită pe noul decan, ia cuvântul d. avocat D. Dimitriu.

D-sa, spune că în decurs de 39 ani de când este avocat al baroului ieşan, a căutăt ca prin atitudinea d-sale, să ridice prestigiul corpului de avocaţi din care face parte, şi în acelaş timp făcându-şi pe deplin datoria.

D. decan Dimitriu arată că înţelege greaua misiune care i s'a încredinţat, şi are ca principiu: ordine şi conştiinţiozitate,—pe care le doreşte să le impuie tuturor membrilor baroului,

D. avocat D. Dimitriu mulţumeşte d-lui Victor Iamandi ministrul Justiţiei, pentru încrederea acordată, cerând tuturor colegilor din consiliu o o'aborare cât mai frumoasă, pentru ridicarea prestigiului corpului avocaţilor din Iaşi.

O impresionantă vizită

la Blocul pensionarilor

Dl. C. Ifrim, inspector general al Fundaţiilor Regale, însoţit de S. S. Preot Chirica directorul Ateneului popular din Tataraşi, vizitând ieri 30 Oct. a.c. sediul Blocului Pensionarilor publici din localitate a rămas extrem de mulţumit, atât de modul cum s'a consruit şi refăcut partea din clădire, după planul aprobat de Primărie, cât şi modul organizării acestei instituţii pe secţiuni.

Puternic impresionat a rămas d. Ifrim, găsind la biurourile secţiilor, vechi cunoştinţe şi prieteni ai Ateneului, cari s'au devotat cu tot sufletul la muncă, pentru binele obştesc al pensionarilor.

Exprimându-şi admiraţia pentru solidaritatea membrilor pensionari şi pentru toate cele constatate, dl. C. Ifrim s'a despărţit emoţional, îmbrăţişând călduros pe Preşedintele Blocului, unul din colaboratorii devotaţi ai Ateneului popular din Tataraşi şi membru constant în comitet, aducând elogii devotamentului tuturor pentru instituţia Blocului, şi d-lui N. Gane, membru de onoare, care a fost faţă la această vizită a d-lui C. Ifrim.

Pensionarii prezenţi la această vizită, au făcut o călduroasă manifestaţie de simpatie d-lui C. Ifrim, un vechi luptător pentru propăşirea culturală şi solidaritatea naţională. REP.

Anunţ - premilitar

Se aduce la cunoştinţă Premilitarilor că, acei ce au fost amânaţi medical în cursul anului 1938—1939, sunt obligaţi să se prezinte din nou la Supravizită Medicală ce va avea loc în ziua de 5 Noemb. a. c. orele 17, la Serviciul Sanitar Municip. Iaşi, strada Sărărie.

Deasemenea se vor prezenta în aceeaşi zi şi Premilitarii din ctg. 943 care au fost propuşi pt. amânare de Circumscripţiile Sanit. şi care din diferite motive nu s'au prezentat în ziua de 29 Oct. 1939.

Sub inspectoratul P. P. Municip. Iaşi

INFORMAŢII

x Dl. Victor Iamandi ministrul justiţiei, a instituit o comisie în frunte cu d. I. Gr. Periţeanu fost ministru, care să redacteze un ante-proect de reorganizare a barourilor de avocaţi.

x Un grup de vânători, printre cari d-nii N. Stroici şi George Racoviţă,—au participat Duminică la o vânătoare prin pădurea dela Filipeşti. S'a recoltat un număr considerabil de sitari.

x Prin decizia Rezidenţei Regale a Ţinutului Prut, d-na Cornelia I. P. născută Ilie Nedelcu controlor Financiar, a fost numită pe data de 1 Octombrie a. c., în postul de desenatosre la Serviciul Technic al Ţinutului.

x *Repetiţia Simfonicului*, are loc Miercuri 1 Noembrie tot la Societatea de Gimnastică. Toţi membrii sunt invitaţi a veni la 9 fix, deoarece condica de prezenţe se va închide la ora 9 şi 10 minute.

x D-ra Nona Pântea, licenţiată în drept, s'a înscris în baroul local.

x D. C-tin Arvinte din comuna Teneşti jud. Iaşi, a introdus acţiune de divorţ contra soţiei sale d-na Virginia Arvinte din Şos. Socola 33

Excursii speciale
—LA—
Bucureşti
cu 50% reducere pe C. F. R.
organizează Agenţia
Wagons - Lits // Cook
Plecarea din Iaşi Sâmbătă seara
Reintoarcerea din Bucureşti Marţi ora 22.45, cu sosirea în Iaşi Miercuri dim. ora 7.42.
Inscrierile se primesc numai până Vineri seara la
AGENŢIA DE BILETE C. F. R.
Wagons-Lits // Cook
IAŞI
Str. Lăpuşneanu 49

DOAMNA DOCTOR
PARHON C. ŞTEFANESCU
Medic primar al Spit. Socola
Consultă pentru
Boale nervoase şi ale glandelor cu secreţiuni interne
METABOLISM BAZAL
Cons. 2—4 p. m.
Str. Tăutu 2 Tel. 2269

DALIN Suprimă durerea

DE INCHIRIAT una prăvălie pentru cârciumă; pivniţă mare, vad vechi, strada Elena Doamna 13. Eventual şi pentru desfacere de vinuri.

PIERDUT următoarele titluri Imprumutul Inzestrării ş. a. No. 591901 şi 591910 a câte 1000 lei fiecare.
Le declar nule şi fără valoare în mâinile or cui s'ar găsi.
STAN MARIA
lucrătoare Manufactură de Tutun Iaşi

CAMERĂ MOBILATĂ de închiriat în apropiere de Facultatea de Medicină. Preţ avantajos. Liberă imediat.
A se adresa la administraţia ziarului.

DE INCHIRIAT în str. Eliade 6 o locuinţă nouă, 3 camere, atenanse, grădină mare, liberă imediat.
A se adresa M. Finkelstein strada Lăpuşneanu 12, în curte.

DE VANZARE 400.000 lei casă situată în str. Palat Nr. 50, — 800 mp. loc, 70.000 lei venit anual.
Doritorii se vor adresa la Brutăria Klein din str. I. C. Brătianu 150.

DE VANZARE 70.000 lei 5 Hectare pământ (1 hectar vie pe rod şi 4 hectare pământ arabil). O casă cu două camere din cărămidă, grădină cu pomi fructiferi, împrejmuită au zaplaz de scânduri, situate la şoseaua principală în Comuna Leţcani jud. Iaşi.
Doritorii se vor adresa la Brutăria Klein din str. I. C. Brătianu Nr. 150

Doctor
GR. A. DIMITRIU
Asistent Universitar
Boli de piele,
sifilis, venerice
Tratamente medicale prin
Raze ultra-scurte
Diathermie
Consult: 5—8 p. m.
Str. Carol 44
(lângă Fundaţie)

Informaţiuni

x La cassa teatrului „Trianon" s'au pus în vânzare biletele pentru revista Broadway Tănase.

x **Dr. S. Caufman** dela facultatea de medicină din Paris. Boli de stomac, intestine, ficat şi rect. Tratamentul hemoroizilor prin injecţii sclerozante şi electro-coagulare. Rectosigmoidoscopie Str. Banu 8 (lângă Conservator). Consult. 9 jum.—11 jum. 3—6 p. m.

x *Pentruca toată lumea să poată vedea minunea timpurilor noastre „Parada tinereţii" giganticul film sovietic, cinematograful „Scala" a redus preţurile cu începere de azi.*

x LA FĂLTICENI neîntrecutul antinevralgic DALIN se găseşte la toate farmaciile.

x **Dr. M. Segall** medic de spital, consultă şi operează boli de nas, gât şi urechi între 8-10 a. m. şi 3-6 d. a. în str. Cuza Vodă 83. Telefon 1767.

x **DOCTORUL D. HORNSTEIN** consultă şi operează pentru boli de nas, gât şi urechi în str. Cuza Vodă Nr. 23 *dela 6-8 seara.*

x **Contra durerilor musculare, articulare, sciatice** de natură reumatică sau gutoasă întrebuinţaţi **Frantzbrantwein Mentoformic Dr. Ratianu** aprobat de Consiliul Sanitar Superior. Alină durerile redând buna dispoziţie.
Depozit Farmacia Dr. Ratianu, Iaşi Cuza Vodă 83.

x La spectacolul „Broadway Tănase" va fi văzut şi celebrul ansamblu arab „Cei 20 draci sburători" care este cel mai formidabil număr ce s'a văzut în lume.

TVP
Purgativ Laxativ

Azi la Phoenix
BRIGADA 41
— şi —
MANUELA

Dr. Gancevici
consultă
BOLI DE PIEPT
Str. Lăpuşneanu 19
Luni, Mercuri şi Vineri
între orele 1—4 p. m.

Blocul Pensionarilor Publici din Iaşi face cunoscut încetarea din viaţă a pensionarului

Chiper Constantin

Membră a Blocului şi inscris la Casa de Ajutor pentru înmormântare.

Inmormântarea a avut loc Duminică 29 Oct. 1939, în cimitirul din com. Coarnele Caprei jud. Iaşi.

Blocul Penăionarilor din Iaşi face cunoscut încetarea din viaţă a pensionarei

Lelescu Ecaterina

Membră a Blocului şi inscrisă la Casa de Ajutor pentru înmormântare.

Inmormântarea va avea loc azi Marţi 31 Oct. ora 2 p.m. la Cimitirul Eternitatea.

Cortegiul va porni de la locuinţa defunctei str. Spital Paşcanu No. 10.

D-nele şi D-nii Pensionari sunt rugaţi a lua parte.

STUDE TĂ, specialitatea franceza, prepară eleve la toate materiile.
A se adresa la ziar.

Azi la Sidoli
Oameni cu aripi
cu Fred Mac Muray şi
Louis Campbell
şi
Aventuriera

Marcel Câmpeanu
avocat
S'A MUTAT
în str. Căpitan Păun Nr. 10
Telefon 1771

DOCTOR
Alex. Moruzi
Profesor Universitar
Medic Primar Director
Cons. zilnic 4—6 p. m.
Chirurgie generală
Chirurgienervoasă
Str. Păcurari No. 5
(deasupra farmaciei Căpăţînă)

Dr. A. TOMA
medic primar al Dispensarului pentru Profilaxia Turberculozei
BOLI DE PLĂMÂNI
Roentgen—Diagnostic (raze X)
Consultă: 11—1 a. m. 7—8 p.m.
Str. Lascar Catargi 47

DOCTOR
Elena Preda
Derevici
Medic asistent al Spitalului Socola
Boale nervoase şi ale glandelor cu secreţiuni interne
Analize hormonale. — Diagnosticul biologic alsarcinei — Tratamentul sifilisului nervos
Iaşi, str. Vasile Conta 32
Cons. 4—6 p. m.

Cea mai formidabilă inscenare muzicală
TEATRUL SIDOLI ¦ 60 persoane
Joi 9 Noembrie orele 9.30 seara
Sidy Thal şi Adolf Telner
în frunţea unui ansamblu de prim rang, în grandiosul spectacol
YOSHE KALB
Piesă muzicală în 29 tablouri - după romanul lui I. I. Singer şi scenarul teatrului evreesc de artă din New-York, prelucrată şi pusă în scenă de J. STERNBERG
Cel mai bun spectacol, ce s'a văzut până astăzi în teatru. — Reţineţi biletele zilnic dela ora 10 dim. la casa teatrului Sidoli.

ANUL XXXVI No. 9784

1 LEU

ABONAMENTE:
Lei 350. . . . . pe un an
„ 180. . . . . „ 6 luni
„ 90. . . . . „ 3 luni
„ 35. . . . . „ 1 lună
„ 1500. . . Instituții publice

Atelierele tipografice „Opinia"
IAȘI STR. LAPUȘNEANU 37

OPINIA

Ziar popular cotidian

JOI 2 NOEMBRIE 1939

TELEFOANE
Redacția . . . No. 1298
Administrația . . . „ 1299
Serv. de noapte red. . . „ 1436
Ad-ția de noapte . . „ 1635

Redacția și Administrația
IAȘI STR. LAPUȘNEANU 37

Director C. R. GHIULEA

Fapte în legătură cu războiul

Declarațiile d-lui Molotov

Rusia rămâne neutră și va sprijini ori ce acțiune pentru pace. — Continuarea războiului este absurdă,

Posturile de radio sovietice au transmis astă-noapte discursul rostit de d. Molotov în ședința Sovietului suprem. Declarațiile acestea ale primului ministru și ministru de externe al Rusiei, sânt sintetizate în felul următor:

— Restaurarea Poloniei vechi nu-i cu putință. Deci, continuarea războiului este o absurditate.

Războiul actual n'are un caracter ideologic, ci a pornit din teama Angliei și Franței față de o Germanie prea puternică. Democrațiile apusene voesc să exercite supremație asupra Europei.

Rusia își va menține neutralitatea, chiar dacă Germania va dezlănțui o luptă necruțătoare împotriva adversarilor săi.

Rusia va continua cooperarea practică, pe teren economic, cu Germania. Deasemenea Rusia va fi oricând gata să sprijine orce acțiune pentru restabilirea păcii.

In dezvoltarea cuvântării sale, dl. Molotov a afirmat că Sovietele doresc raporturi prietenești cu Finlanda. A făcut acestei țări propuneri moderate, dar s'au amestecat alte State care urmăreac să tulbure raporturile ruso-fineze.

Despre ridicarea embargoului american, d. Molotov a afirmat că această măsură nu cadrează cu neutralitatea Statelor-Unite și că va avea efectul să prelungească războiul. Deasemenea neutralitatea n'ar îngădui Americei să se amestece în problema finlandeză.

Dl. Molotov a susținut că pactul anglo-franco-turc înseamnă o ieșire a Turciei din neutralitatea strictă,—ceia ce înseamnă o răspundere și un risc pentru Turcia.

In încheere, d. Molotov și-a exprimat nădejdea că se vor ameliora din ce în ce mai mult raporturile ruso-japoneze.

*

Moscova 1 (Tass). După epuizarea ordinei de zi a ședinței de eri, Sovietul suprem luând în considerare expozeul d-lui Molotov, a aprobat politica dusă de comisarul pentru afacerile externe ale sovietelor.

Apoi, ședința a fost ridicată anunțându-se o nouă ședință pentru astă-zi la ora 10 dimineața (ora locală).

Rezerva d-lui Roosevelt

Washington 1 (A. P).—D. Roosevelt a prezidat eri conferința obicinuită a presei, făcând diferite declarații de ordin intern și extern.

Fiind întrebat asupra expozeului d-lui Molotov, Președintele a refuzat să comenteze acuzațiile ministrului de externe sovietic cum că neutralitatea Statelor-Unite nu s'ar potrivi cu atitudinea americană în chestia Finlandei și în aceia a ridicărei embargoului.

Se formează un guvern polonez la Varșovia ?

Paris 1 (Havas). — Din Riga se anunță că mai mulți funcționari superiori din ministerul de externe german au sosit în Polonia pentru a trata instalarea unui pseudo-guvern polonez.

Au fost sondate mai multe personalități, care și-au expus punctul de vedere, unii declarând că ar accepta dacă li s'ar aproba anumite condițiuni de libertate.

Reluarea tratativelor ruso-fineze

Paris 1 (Havas). — Delegația finlandeză a părăsit eri seara Helsinky și va sosi la Moscova în cursul zilei de astăzi.

Se constată că componența delegației n'a suferit nici o schimbare, membrii ei fiind aceiași care au purtat tratativele anterioare cu Sovietele, în cazul lor fiind tot domnul Paasikivi.

Unele cercuri din Helsinky afirmă că sunt mari diferențe între tezele celor două țări și că delegația finlandeză a căpătat de astă dată instrucțiuni precise.

*

Copenhaga 1 (Ag. Dan.)— Unele ziare cred a ști că Sovietele au prezintat Finlandei următoarele cereri principale:

Sporirea schimbului comercial între cele două țări; statu-quo în insulele Aaland și în Marea Albă; Finlanda să cedeze Rusiei insulele Ugland, Seitcar, Lovcar și Titascar din golful Finic; cedarea unui teritor în regiunea Leningradului; demilitarizarea regiunii Kareliei și acordarea de compensații pentru Finlanda în Karelia sovietică.

La aceste propuneri, Finlanda a redactat contra-propuneri pe care delegația fineză le prezintă astăzi la Moscova

Problema unui bloc neutru în Balcani

Belgrad 1 (Avala).—Presa jugoslavă se ocupă despre planul făuririi unui bloc neutral în sud-estul european, arătând că și Turcia ar fi de acord. Deasemenea urmează să participe Italia, pentru menținerea păcii și neutralității în Balcani.

România și Grecia s'au declarat și ele de acord, în principiu.

*

Belgrad 1 (Avala).—Cercurile economice acordă interes tratativelor româno-jugoslave cari au loc la București. E vorba în special de aprovizionarea Jugoslaviei cu petrol și benzină din România.

Semnificația remanierii cabinetului italian

Ankara 1 (A. T. O.) Demisia miniștrilor italieni și mai ales aceia a d-lui Starace, este considerată în cercurile inițiate locale ca o apropiere vădită de aliați.

D. Starace, susțin aceste cercuri, este un cunoscut germanofil.

De altfel toți demisionații ocupau funcțiuni importante atunci când s'a închegat axa Berlin-Roma, iar îndepărtarea lor de acum, ar fi foarte semnificativă.

Se crede că vor urma și alte evenimente care vor creia o nouă situație în Europa.

Punctul de vedere german

Berlin 1 (D. N. B.—Remanierea largă a guvernului italian a provocat interes în cercurile din Berlin.

Diferitele combinații atribuite acestei remanieri, sunt dezmințite din cercurile competente. Se precizează că plecarea spre Berlin a d-lui von Mackensen, ambasadorul german din Roma, n'are nici o legătură cu această remaniere. Dl. Mackensen vine să-și facă raportul obișnuit.

Politica Ducelui — se accentuiază la Berlin — nu este cu nimic schimbată.

Războiul nervilor

In așteptarea atacului aerian asupra Angliei

Berlin 1 (D.N.B.) — Presa germană a revenit la vechea formulă: „războiul nervilor". Va avea succes acela care va avea nervii mai tari.

Anglia e considerată inamicul public No. 1. In lupta contra Angliei, franco-englejii și-au dat seamă de pericolul pe care-l prezintă Rusia. Londra a sfârșit prin a-și pierde iluziile că ar mai putea avea vre-o influență la Moscova.

Guvernanții englejì au devenit nervoși și văd în orce moment primejdia atacurilor aeriene germane. In curând (anunță „Berliner Boersen Zeitung") vor porni atacurile fără restricție, ale aviației germane, asupra Angliei.

Declarațiile generalului Brauchitsch

Berlin 1 (D. N. B.)-Generalul Brauchitsch, comandantul șef al armatei germane, a făcut ieri o declarație interesantă revistei „Kraft durch Freude".

Generalul declară că: Germania este astăzi mult mai puternică decum era în 1914. In plus, ea posedă linia Siegfried care-i cea mai puternică fortificație din lume.

In ce privește blocada britanică pentru a înfometa Germania, ea nu va reuși.

*

Roma 1 (Stefani) — Legătura de cale ferată dintre Bâle și Frankfurt a fost reluată. Această linie trecând prin fortificațiile „Siegfried", pasagerii pot vedea cazematele și alte lucrări de beton, precum și animația din zona frontului.

Concedii pentru soldații englezi

Londra 1 (Reuter).—Marele Stat Major al armatei britanice a decis să dea concedii cu prilejul sărbătorilor Crăciunului, tuturor soldaților englezi aflători pe frontul de west.

Soldații vor pleca pe rând, cu începere dela 1 Decembrie, fiind constituiți depe acum în mai multe serii.

Demers american la Berlin

Washington 1 (Rador)—Ambasadorul Statelor Unite la Berlin a fost înștiințat telegrafic să comunice guvernului Reichului, că Statele Unite fac Germania răspunzătoare de soarta căpitanului și întregului echipaj depe vasul „City of Flint".

Comunicatul militar francez

Paris 1 (Havas). — Activitatea pe frontul de vest s'a intensificat în ultimele două zile.

Comunicatul marelui cartier francez, de aseară, anunță că mai multe încercări de atac, ale germanilor, au fost respinse.

*

Paris 1 (Havas)— Azi dimineață se întrunește un consiliu de miniștri sub președinția d-lui Daladier, pentru a discuta situația economică.

Creditul englez pentru Turcia

Ankara 1 (A.T.O.) — Din Londra se anunță încheerea tratativelor economico-financiare dintre Anglia și Turcia.

Se acordă Turciei un credit de 15 milioane lire sterling în devize, și 45 milioane lire sterling în mărfuri afectate apărării naționale.

Discuția în Camera americană

asupra legii neutralității

Washington 1 (A. P.)—In Camera reprezintanților s'a stabilit ieri procedura de urmat pentru discutarea și modificarea legii neutralității și ridicarea embargoului.

Procedura a fost stabilită cu 237 voturi, contra 175. Prin acest vot, d. Roosevelt a câștigat un prim punct.

Urmează a se întruni o comisie mixtă a Senatului și Camerei reprezentanților, pentru armonizarea punctelor de vedere.

Definitivări

în învățământul universitar

D-na Franche Maria a fost definitivată în postul de asistență la laboratorul de Igienă de la facultatea de medicină din Iași.

D-na doctor Bivol Triandaf Ecaterina, d-na Vartic Cerne Georgeta și d. Lăzărescu Dumitru au fost definitivați în posturile de preparatori la clinica oftalmologică de la facultatea de medicină din Iași.

D-na dr. Mârza Eugenia a fost definitivată în postul de asistentă de la laboratorul de histologie, de la facultatea de medicină din Iași.

x La administrația financiară au sosit acreditivele pentru plata pensiilor și salariilor tuturor departamentelor.

D. administrator financiar a dat dispoziții pentru achitare.

Școală sătească de gospodărie

In urma rezultatelor frumoase obținute de școala de gospodărie dela Tg. Frumos-Iași, d. ing. Traian Dănescu inspector general agricol al ținutului Prut, a luat inițiativa de a înființa pe ziua de 15 Noembrie, în Tg. Bălțătești jud. Neamț, o școală pentru educația agricolă și socială a sătencelor.

Această școală va avea de scop formarea tinerelor femei pentru gospodărie casnică, creșterea copiilor, și a cunoaște noțiuni de croitorie și artă culinară.

INFORMAȚII

x *Se aduce la cunoștința publicului că audiențele la Domnul Rezident Regal Profesor Traian Ionașcu au loc în fiecare Miercuri și Sâmbătă dela orele 12,30 - 13,30 a. m.*

Solicitanții vor trebui să se înscrie cu două zile înainte la cabinetul d-lui Rezident Regal, arătând obiectul audienței.

x Astăzi la ora 6 va avea loc la Facultatea de Litere, conferința d-lui prof. C w y tratând despre „Anglia de azi".

x *Dl. prof. Gr. T. Popa, decanul Facultății de Medicină, a primit următoarea telegramă dela d. prof. P. Andrei ministrul Educației naționale*

„Iau act cu plăcere de manifestația spontană a studenților Facultății de Medicină din Iași, prin încadrarea lor în Frontul național studențesc".

x TEZĂ DE DOCTORAT. — In fața comisiunei formată de d-nii profesori d-ri V. Buțureanu și V. Nitzulescu și d-nul conf. dr. N. Barbilian, și-a trecut eri cu mult succes teza în Medicină și chirurgie d-nul doctor Paul Spaier, tratând despre „Cysticercoza umană". D-nul Dr. Spaier a fost felicitat pentru teza d-sale inaugurală, acordându-i-se nota 10, nota maximă.

x Concert simfonic.—Noul sezon muzical al Iașului se inaugurează Vineri 3 crt., cu marele concert organizat de „Societatea Simfonică" înființată de d. prof. Radu Constantinescu.

Programul cuprinde bucăți de: Bach, Mozart, Silvestri, etc.

Concertul va fi dirijat de d. prof. Mihai Jora, iar solist, d. Th. Lupu violoncelist.

x Luni în fața d-lor Radu Pascu prim-președinte, și Păcuraru procuror - general al Curții de Apel din București, au depus jurământul în calitate de membri ai comisiei permanente a Uniunei Avocaților din România, d-nii prof. Anibal Teodorescu decanul baroului de Ilfov și av. D. Dimitriu decanul baroului de Iași.

x *Patronul liceului „Oltea Doamna"*. — Sâmbătă 4 Noembrie fiind patronul liceului de fete „Oltea Doamna" din localitate, Direcțiunea invită fostele profesoare și eleve, cât și părinții și corespondenții elevelor actuale, la serbarea care va avea loc în acea zi la ora 10 jum. dim., în sala de festivități a liceului.

Excrochrie

București 1. — La hotelul „Lyon" din calea Griviței au fost arestați 8 indivizi care întrebuințau stampile false pentru vizarea pașapoartelor poloneze. In acest fel, au fost excrocați mai mulți polonezi.

Pentru încurajarea depunerilor și asigurarea deponenților

București 1. D. Mitiță Constantinescu, ministrul finanțelor, a întocmit un interesant proect pentru reorganizarea Casei de Depuneri. Intre altele, proectul prevede:

1) Scutirea de timbru a cererilor de depuneri.

2) Scutire de impozite a dobânzilor până la 20.000 lei anual.

3) Scutire de urmărire a depozitelor, cu excepția depunerilor ilicite.

4) Reglementarea înființării popririlor, cesiunilor și modificărilor.

5) Insemnate măsuri pentru asigurarea depunerilor și sporirea controlului în interesul deponenților.

Cassa va trebui să aibă totdeauna un stock suficient pentru satisfacerea cererilor de retragere a capitalurilor.

Știri polițienești

Agresiune criminală în Tatarași

Astă noapte, gardianul public din postul „Salhana" a fost atras de țipete ce veneau dintr'o casă din str. Aurel Vlaicu.

Indreptându-se la casa cu numărul 9—de unde veneau țipetele—a dat peste un individ ce se lupta cu o femeie, încercând s'o zugrume.

Legat burduf, agresorul a fost adus la comisia V unde d. comisar șef Crăciun a început ancheta.

S'a stabilit că cel arestat se numește Ursu D-tru, vestit spărgător și dezertor din reg. 29 Infanterie.

El a încercat să dea o lovitură la locuința d-nei Gusti Schwartz, însă surprins de d-na Schwartz, a încercat s'o ucidă.

Aventura unei eleve de liceu.—O interesantă afacere este în cercetarea d-lui director Alex. Stratan.

Pe peronul Gării a fost arestați fetița Dida Racoviță însoțită de tânărul Tudose Alexandru, cari păreau suspecți.

Aduși la chestură, s'a stabilit că Dida Racoviță e în vrâstă de 14 ani, elevă în cl. II-a la liceul Industrial din Bârlad. Ea e fiica învățătorului Gh. Racoviță din comuna Ștefan cel Mare jud. Vaslui,

Dida urma studiile la Bârlad unde a cunoscut pe Tudose Alexandru de care s'a îndrăgostit.

Tudose plecând la Iași, eleva s'a luat după dânsul.

La Iași ei au înnoptat la un hotel din cartierul Gării.

A doua zi tânărul a încercat s'o convingă pe elevă să plece la școală.

Au fost arestați pe când se certau pe peronul gării.

Ancheta e în continuare.

*

FURTURI— Hoți necunoscuți s'au introdus astă noapte în magazinul Lupu Friedman din str. Cuza-Vodă, furând din tejghea o sumă de bani.

*

Un alt furt similar s'a comis în magazinul d-lui Marcu Feber din str. Cucu 64.

— Un servitor al d-lui Luca, patronul localului „Trei sarmale", a venit cu o căruță în oraș,

Intrând într'un magazin pe str. Costache Negri să-și cumpere o pereche de ghete, la ieșire a constatat lipsa căruței și a cailor.

CAUT spre angajare fată cuminte la un copil de 5 ani.
A se adresa: strada A. C. Cuza 26 (fost Soc. Telefoane).

ORA 12

Luptă aeriană

Nortfolk 1 (Reuter)—O luptă aeriană s'a angajat între avioane engleze și germane, cu prilejul încercării unui atac german asupra unor vase britanice.

După o scurtă încăerare, avioanele inamice s'au retras.

Culoare specială pentru aviația neutră

Amsterdam 1 (Ag. Ol.)— Statele neutre au decis să adopte culoarea portocalie pentru avioanele lor, spre a fi ferite de neplăceri.

Anglia, Franța și Germania au aprobat această măsură a neutrilor.

O prăbușire în Belgia

Bruxelles 1. (Havas) — Astă noapte s'a năruit un adăpost subteran contra atacurilor aeriene. Sub dărâmături au fost prinși 3 soldați din cari numai 2 au putut fi salvați, cel de al treilea fiind complect zdrobit.

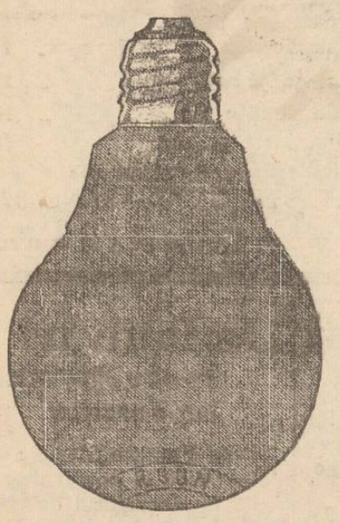

BECURI ALBASTRE
„ARGON"
pentru apărarea pasivă
în depozit la
Electrostar S.A.
Calea Victoriei 2
Telefon 4.62.26; 3.05.67

Ultimii dezamăgiți ai luptelor politice

Comunitatea românească îi reprimește în rîndurile sale

Ministerul ordinei publice primește zilnic numeroase declarații de solidarizare de orice activitate dăunătoare intereselor Statului.

Toți cîți au fost amăgiți să-și dea adeziunea la o mișcare politică ale cărei mijloace de luptă nu fuseseră încă mărturisite, și ale cărei scopuri străine de interesul național românesc nu puteau fi întrevăzute, își fac astăzi o datorie de conștiință de a folosi calea pe care le-a deschis-o guvernul, pentru a afirma cu sinceritate desprinderea lor de orice legături din trecut și atașamentul devotat față de ordinea legală în stat.

Tineri și mai vrăstnici, elemente capabile de lucru, oameni nevinovați cu nimic față de societate, mărturisesc la cel dintâi prilej ce li s'a oferit, această nevinovăție a lor.

Obștea românească, din sânul căreia se pomeniseră la un moment dat excluși, pentru greșeli de neiertat, adevărate crime de trădare de stat și de neam, care nu li se puteau imputa pentrucă nu împărtășiau întru nimic responsabilitatea unor conducători fără scrupule sau a uneltelor oarbe de execuție, este bucuroasă să-i reprimească în rândurile ei.

Sute de cetățeni utili țării în diversele ramuri de activitate profesională, care se văzuseră siliți să fraiască în beznă, pentru a nu fi înfierați de indignarea publică, deși nu mai împărtășeau de mult o credință politică, se leapădă de blestemul de a fi făcut cândva parte din organizația teroristă a gărzii de fier, și aduc mărturia lor de credință curată și devotată Patriei și Tronului.

Guvernul a oferit cu generozitate această posibilitate de reabilitare.

În frontul solidarității naționale se regăsesc astăzi, înfrățiți în muncă și în idealuri, ultimii dezamăgiți ai luptelor politice.

Cea mai formidabilă înscenare muzicală
TEATRUL SIDOLI ! 60 persoane
Joi 9 Noembrie orele 9.30 seara
Sidy Thal și Adolf Tetner
în fruntea unui ansamblu de prim rang, în grandiosul spectacol
YOSHE KALB
Piesă muzicală în 29 tablouri - după romanul lui I. I. Singer și scenarul teatrului evreesc de artă din New-York, prelucrată și pusă în scenă de J. STERNBERG
Cel mai bun spectacol, ce s'a văzut vână astăzi în teatru. — Rețineți biletele zilnic dela ora 10 dim. la casa teatrului Sidoli.

La dureri de cap DALIN
De găsit la farmacii

INGINER CHIMIST găsește plasament prin Inspectoratul General al Muncii Iași.

OFICIUL DE PLASARE IAȘI, s'a mutat în str. Lascar Catargi 44 (în curte la etaj).

Cum am îndepărtat ridurile
după insuccesul specialiștilor de înfrumusețare și a produselor așa zise contra ridurilor

UN TRATAMENT SIMPLU, ACASĂ, FĂRĂ MIROS.

Seara, înainte de culcare am aplicat o cremă conținând Biocel, element scos din celulele cutanee ale animalelor tinere. El este asemănător Biocelului din pielea D-v. Aceasta este substanța aproape magică, care menține pielea D-v. rezistentă, fragedă și tânără. Ea a fost descoperită de un mare profesor dela Universitatea din Viena și este conținută de Crema Tokalon de coloare roză, celebra cremă pariziană. Întrebuințați acest aliment pentru piele, care conține Biocel, în fiecare seară, înainte de culcare. Dimineața întrebuințați Crema Tokalon de coloare albă. Ea hrănește pielea, strânge porii dilatați și e cel mai bun fond pentru „fard". Rezultate fericite se garantează în cazul întrebuințării celor două creme, contrariu vi se înapoiază îndoitul costului. Se vinde acum și în tuburi dela Lei 45.—

Comercianții angrosiști vor trebui să aibă autorizații speciale

Comisiunea locală a speculei, conform prevederilor legii pentru înfrânarea și reprimarea speculei ilicite, a hotărât ca numai negustorii angrosiști cari desfac mărfuri declarate de generală necesitate, trebuie să obțină autorizație specială prevăzută de suszisa lege.

În vederea eliberării acestor autorizații, Camera de Comerț a întocmit listele de negustori angrosiști ce intră în prevederile legii, și care au fost înaintate Ministerului Economiei Naționale.

Se menționează că angrosiștii cari vând mai multe mărfuri declarate de generală necesitate, nu vor avea nevoie de mai multe autorizații, ci de una singură, în care se vor înscrie toate mărfurile pe cari au dreptul să le vândă.

Informațiuni

x *Răspuns Regal.*—D. Zaharia Weiss, președintele Breslei fotografilor din Iași, a trimis M. S. Regelui o telegramă omagială cu ocazia aniversării zilei de naștere, la care s'a primit următorul răspuns:

„Majestatea Sa Regele mulțumește pentru caldele urări aduse cu prilejul aniversării zilei de naștere".

Dir. Partic. al M. S. Regelui
EUG. BUCHMAN

x Breasla funcționarilor particulari aduce la cunoștința funcționarilor de birou și magazine, că în fiecare Miercuri, ora 8 seara, au loc la sediul Breslei—la Camera de Muncă, consfătuirile de ordin profesional.

STIRI JUDICIARE

Procesul unei crime înfiorătoare

În fața Curții Criminale a venit eri spre judecare o oribilă crimă.

Locuitorul Ștefan C. Vasiliu din orașul Fălticeni, — astăzi deținut la închisoarea Galata— după moartea soției sale se căsătorește cu Maria C. Tudor care avea o fetiță de 2 ani.

Soțul nu vedea cu ochi buni pe fetița soției sale, deoarece el din prima căsătorie avea 4 copii.

Ștefan Vasiliu o maltratează pe fetiță în repetate rânduri, iar într'o zi când soția sa era plecată, fese afară și apucând pe fetiță de mâini o isbește de câteva ori de perete, omorând-o.

La interogatorul luat eri, criminalul a recunoscut fapta, motivând-o că iubindu-și prea mult cei 4 copii, a vrut să-i scape de o soră vitregă.

Lipsind martorii, procesul a fost amânat la 17 Decemb.

*

Înșelăciune. — Curtea Criminală a amânat pentru ziua de 17 Decembrie judecarea procesului comerciantului Icsub B. Schvartz din Botoșani Calea Națională 53, condamnat pentru înșelăciune la un an închisoare.

*

Acțiune în contencios. — Comerciantul Aron Aron din str. V. Conta 24 a făcut acțiune în contencios contra Ministerului de Finanțe, pentr motivul că i s'a ridicat brevetul de băuturi spirtoase.

*

Amenințări—Parchetul local a deschis acțiune publică contra d-lui Itic Leibovici d n str. Crucei 4, trimițându-l în judecata tribunalului pentru amenințări cu moartea și insulte, reclamate de d. Itic Za'man din aceiași stradă No. 4.

*

Abuz de încredere. — Parchetul a deschis acțiune publică contra comerciantului Pascal Horovitz din str. Palat 5, pentru faptul de abuz de încredere.

Comerciantul a fost trimis în judecata tribunalului.

*

Procesul moștenirii Negruzzi.—La Tribunalul Secția I-a au continuat dezbaterile în procesul moștenirei de milioane a regretatului Ștefan Negruzzi.

Dl. av. C. Simionescu din partea reclamanților a cerut admiterea sechestrului judiciar.

A pledat și dl. av. Petre Pogonat din partea apărării. Ora fiind înaintată, procesul a fost amânat, în continuare pentru Vineri 3 Noembrie crt

PIANINĂ Rosenkranz de vânzare avantajos. Adresa la ziar.

TESTA
La dureri de cap, dinți

Informațiuni

x *Dl. avocat Nellu Ionescu* s'a mutat din str. Lăpușneanu No. 10 în strada Ștefan cel Mare No. 36 etaj.

x La cassa teatrului „Trianon" s'au pus în vânzare biletele pentru revista Broadway Tănase.

x La dureri de cap și nevralgii, cereți DALIN la farmacii.

x **Dr. Mihail Derevici,** medic primar. Boale nervoase și glandulare. Tratamentul reumatizmului cronic. Tratamentul medico-psihologic al copiilor nervoși. Str. Păcurari Nr. 35. Consult. 3—5 p. m.

x *Pentruca toată lumea să poată vedea minunea timpurilor noastre „Parada tinereții" gigantical film sovietic, cinematograful „Scala" a redus prețurile cu începere de azi.*

x **DOCTORUL D. HORNSTEIN** consultă și operează pentru boli de nas, gât și urechi în str. Cuza Vodă Nr. 23 *dela 6-8 seara.*

x **„Chino-vinul Dr. Ratianu,** excelent tonic cu China, Cola, Guarana, Gențiană și Glicerofosfat de Calciu, întărește organismul, dându-i vigoare. Se recomandă cu mare succes convalescenților și anemicilor, mărindu-le pofta de mâncare. Depozit: Farmacia Dr. Ratianu str. Cuza Vodă No. 83.

x La spectacolul „Broadway Tănase" va fi văzut și celebrul ansamblu arab „Cei 20 draci șburătari" care este cel mai formidabil număr ce s'a văzut în lume.

SE CAUTĂ
o econoamă la Liceul Ortodox.
A se adresa între orele 8—5 p. m. m. la Direcția Liceului.

Azi la Sidoli
Oameni cu aripi
cu Fred Mac Muray și Louis Campbell
și
Aventuriera

Azi la Phoenix
BRIGADA 41
— și —
MANUELA

DOAMNA DOCTOR
PARHON C. ȘTEFANESCU
Medicprimar al Spit. Socola
Consultă pentru
Boale nervoase și ale glandelor cu secrețiuni interne
METABOLISM BAZAL
Cons. 2—4 p. m.
Str. Tăutu 2 Tel. 2269

Marcel Câmpeanu
avocat
S'A MUTAT
în str. Căpitan Păun Nr. 10
Telefon 1771

DOCTOR
Iosif Goldenberg
medic de spital
Specialist în:
BOLI DE PIELE
SIFILIS-VENERICE
str. Palat No. 2
Cons. 8-11 a. m. 3-6 p. m.
Telefon 2156

CONFERENȚIAR DOCTOR
Gh. Plăcinteanu
Chirurg primar
Chirurgie și boli de femei
Cons. 3—5 d. a.
IAȘI, ALEIA ALEXANDRI 5

Doctor
GR. A. DIMITRIU
Asistent Universitar
Boli de piele, sifilis, venerice
Tratamente medicale prin Raze ultra-scurte
Diathermie
Consult: 5—8 p. m.
Str. Carol 44
(lângă Fundație)

Dr. A. Socolovschi
Specialist în boli și operații de NAS, GÂT, URECHI
Str. Victor Place 7 (Piața Unirei)
Diatermocoagulare
Diatermie Spec. Orl. Inhalație cu ozon (elecir.) electroterapie înaltă frecvență
Cons. 8½--10, 12—2, 5—7

Dr. A. Aberman
consultă
Boli de Copii și Sugari
Boli interne
între orele 2—8 p. m.
Str. I. C. Brătianu 30
(colț cu str. G. Enescu)

Sâmbătă seara
PLEACA EXCURSIA
la Bucuresti
50% reducere pe c.f.r
organizată de Wagons-Lits, P. Unirii 1

Către evreii necetățeni

Chestura Poliției Iași, biroul siguranței, face cunoscut tuturor evreilor din localitate, care în urma revizuirei au pierdut cetățenia, precum și evreilor omși din listele de cetățenie, să se prezinte de urgență la acest birou pentru a-și aranja situația.

Contra acelora, care nu se vor prezenta, se vor lua măsurile dictate de legi.

Serbătorire

Asociația Cântăreților bisericești din localitate a sărbătorit în ziua de Sf. Dumitru, pe vrednicul conducător preot Dimitrie Ciolan protopopul orașului.

La ora 12 o delegație de cântăreți formată din: Const. Dimitriu președintele asociației, Ioan Cristea vice-președinte și membrii V. Sava, I. Erbiceanu, Cotet etc. s'au prezentat la părintele Ciolan pentru a-l felicita.

Dl. Constantin Dimitriu a rostit un frumos cuvânt din partea cântăreților.

Corul asociației condus de d. V. Sava a cântat „Mulți ani".

Părintele D. Ciolan a mulțumit călduros delegației pentru frumoasele urări. Pint.

Dela Ateneul „Tatarași"

Corul acestui Ateneu începând repetițiile, roagă pe foștii coriști și tineretul tătărășan a se înscrie în număr cât mai mare.

Dirijorul acestui cor este dl. Paul Ciocârlan.

Inscrierile se fac zilnic la cancelaria Ateneului.

Secretariatul

Dela Camera de Comerț

Noi dispoziții în privința muncii suplimentare în întreprinderile industriale

În urma demersurilor făcute de către Camera locală de Comerț, Ministerul Muncii a făcut eri cunoscut o serie de noui dispoziiuni ce privesc întreprinderile industriale și de transport din orașul și jud. Iași, care au de executat comenzi în legătură cu apărarea națională și înzestrarea armatei.

Se menționează că aceste întreprinderi pot lucra un număr de ore suplimentare mai mare decât cei prevăzut de legea muncii, cu condiția ca plata acestora să se facă cu un spor de cel puțin 25 la sută față de salarul normal.

Pentru primele două ore suplimentare, adică dela 8—10, autorizarea se va da de către Ministerul Muncii. Pentru orele suplimentare ce se vor lucra în plus, se va lua și avizul comisiei paritare.

În cazurile când împrejurări excepționale vor reclama, se vor întrebuința și femeile la lucru și după orele 10 noaptea și înainte de 6 dimineața.

Se va putea lucra deasemeni și în zilele de Duminică și sărbători legale.

Un demers al comercianților cu amănuntul

La Camera de comerț s'a primit eri un memoriu al comercianților cu amănuntul din orașul nostru, prin care arată situația critică ce le-o provoacă negustorii angrosiști cari desfac mărfuri endetail chiar în magazinele lor.

Comercianții detailiști arată că, clientela năvălește în magazinele negustorilor angrosiști cu gândul că va cumpăra marfa mai eftin, sustrăgând astfel pe consumatori și făcându-le o concurență neloială.

Pentru a se curma această stare de lucru dăunătoare comerțului lor, negustorii detailiști cer a se interveni la forurile superioare competente pentru a se înlătura această situație, prin dispoziții legale.

Dl. președinte I. Casseti a dispus facerea unei intervenții la București, în sensul celor mai sus arătate.

Noul orar la magazine și la bănci

Ministerul Muncii a făcut cunoscut Camerei locale de Comerț noul orar de deschidere și închidere a magazinelor din întreg Ținutul Prut, pe timpul dela 1 Noembrie 1939—15 Mai 1940.

Magazinele de manufactură, galanterie, mărunțișuri, blănuri, încălțăminte, drogherii, etc. vor deschide la ora 8 dimineața și vor închide la ora 13. Se vor redeschide la ora 3 p. m. și vor închide la 7, iar Sâmbătă și în ajunul sărbătorilor legale vor închide la ora 8 seara.

Birourile comerciale și băncile vor ține deschis dimineața între orele 8 jum.—13; iar după amiază între orele 4—7. În zilele de Sâmbătă vo lucra numai între orele 8—2 p. m.

Magazinele de coloniale de de tot felul și depozitele de vinuri vor ține deschis dimineața între orele 7—2 p. m., iar după amează între orele 4—8. Sâmbăta vor închide la ora 9 seara.

Atelierele de coafură, frizerie și manicură vor avea următorul orar: În zilele de Luni vor ține deschis între orele 12—8 seara.

În celelalte zile de lucru: 8—1 a. m. și 3—8 seara.

În zilele de Sâmbătă și în ajunul sărbătorilor legale vor ține deschis între orele 8—1, iar după amiază între orele 3—9 seara.

În zilele de Duminică vor ține deschis până la ora 12 a. m.

*

Ministerul Economiei Naționale a făcut eri cunoscut că s'a aprobat ca taxa timbrului Camerelor de Comerț, cum și a Burselor de mărfuri, să se perceapă și asupra tranzacțiunilor de grâu ce se fac în incinta și raza Camerei locale de Comerț, precum și a contractelor de export, înregistrate prin Bursă de către unitățile cooperative, care fac cumpărări ordonate de acel Institut.

V. G.

Prețuri maximale fixate de primăria Iași

Conform dispozițiunilor Ministerului Economiei Naționale referitoare la înfrânarea și reprimarea speculei ilicite, Primăria locală a dat eri o ordonanță prin care se fixează prețuri maximale de vânzare la unele din articolele de generală necesitate în cuprinsul Municipiului Iași.

Aruncându-ne o privire prin ordonanță, constatăm că prețul făinei de grâu loco moară, fără saci, a fost fixat astfel: făina lux, 9.50 lei kgr., de cal. I-a 8.50 lei kgr., cal. II-a 7.50 lei kgr.

Vin apoi: laptele, 7 lei kgr.; untul 90 lei kgr.; fasolea cal. I-a lei 18 kgr.; cal. II-a 14 lei; făina de porumb lei 5.50 kgr. cea de lux și 4.50 lei kgr. cal. II-a; lemnele 55—90 suta de kgr.; zahărul tos 32 lei kgr.; cubic 34 lei; undelemnul 42 lei kgr.; spirtul denaturat 32 lei kgr.; sarea 3.60 lei kgr.; etc.

Se menționează că prețurile fixate nu pot fi depășite sub nici un motiv, și ele se vor afișa vizibil în toate localurile.

Contravenienții sunt pasibili de amendă între 3—100 mii lei și închisoare.

Insămânțările de toamnă

Din rapoartele sosite la Inspectoratul Agricol, reiesă că în întreagu Ținutul Prut, timpul este favorabil însemânțărilor, cari continâ cu asiduitate datorită concursului acordat agricultorilor de către organele agricole și administrative.

În județul nostru s'au însămânțat până în prezent: 5530 ha grâu de toamnă, 120 ha orz, 360 ha secară și 200 ha rapiță.

„Scala"—Azi cu prețuri reduse
Giganticul film al celor 11 republici sovietice
PARADA TINEREȚII
și noua viziune a filmului francez
PEPE LE MOKO
cu Jean Gabin și Mireille Balin

BIJUTIERUL
cumpără briliante, diamante
Brătianu 82

ANUL XXXVI No. 9785

ABONAMENTE:
Lei 350. . . . . pe un an
„ 180. . . . . „ 6 luni
„ 90. . . . . „ 3 luni
„ 35. . . . . „ 1 lună
„ 1500. . . . . Instituții publice

Atelierele tipografice „Opinia"
IAȘI STR. LAPUȘNEANU 37

1 LEU

OPINIA

Ziar popular cotidian

VINERI 3 NOEMBRIE 1939

TELEFOANE:
Redacția . . . . No. 1298
Administrația . . . „ 1299
Ser. de noapte red. . „ 1436
Ad-ția de noapte . . „ 1635

Redacția și Administrația
IAȘI STR. LAPUȘNEANU 37

Director C. Z. GHIULEA

CENZURAT

Fapte în legătură cu războiul

Politica paralelă germano-rusă

Comentarii germane la discursul d-lui Molotov

Berlin 2 (D.N.B).—Atitudinea Rusiei față de Germania așa cum reiese din discursul d-lui Molotov, confirmă faptul că prietenia ruso-germană este o realitate importantă în politica mondială.

E limpede că blocada engleză împotriva Germaniei nu va avea succes, iar victoria Germaniei este sigură, fără să fie nevoe de o intervenție militară a Rusiei și Italiei. De altfel nici nu s'a cerut un asemenea ajutor militar, Germania simțindu-se destul de puternică.

Germanofilismul sovietic

Partea esențială din discursul d-lui Molotov este următoarea:

„Noi am fost totdeauna de părere că o Germanie puternică este o condiție necesară de pace solidă în Europa.

„Ar fi ridicol să se creadă că se poate „pur și simplu scoate din luptă" Germania și că ea poate fi eliminată din orice calcul. Puterile cari nutresc acest vis nesăbuit și periculos, au uitat jalnica experiență dela Versailles.

Ele nu-și dau seama de puterea sporită a Germaniei și nu înțeleg că încărcările de a se crea un nou Versailles în actuala situație internațională — absolut diferită de cea din 1914—poate să le ducă la catastrofă".

Rezultă de aici că o Germanie puternică corespunde și intereselor Rusiei și nevoiei de pace mondială. Se confirmă astfel paralelismul politic germano-rus. Cele două țări vor rezolvi împreună chestiunile în legătură cu tratatul dela Versailles.

Un răspuns american

Washington 2 (A.P). — Casa albă a dat eri publicității mesajul pe care la 16 Aprilie 1939, d. Kalinin l'a adresat președintelui Roosevelt, prin care președintele consiliului suprem al sovietelor face un vibrant apel ca președintele Statelor Unite, să intervie pe lângă Germania și Italia ca să păstreze pacea și să renunțe la intențiile războinice care sunt un pericol pentru întreaga omenire.

Acesta este singurul răspuns pe care d. Roosevelt îl dă discursului d-lui Molotov; și drept comentariu, comunicatul Casei Albe, adaogă că tonul discursului de acum al d-lui Molotov diferă foarte mult de acel al mesajului din Aprilie al președintelui consiliului suprem al sovietelor.

Protest în Camera din Washington

Paris 2 (Havas). — Declarațiile d-lui Molotov au avut ecou în Camera reprezentanților dela Washington.

Deputatul Cormak a declarat că discursul d-lui Molotov a fost o manevră rusească cu scopul de a influența votul în chestiunea embargoului.

D. Cormak a cerut guvernului american să reacționeze și să recheme pe ambasadorul Statelor-Unite la Moscova.

Ridicarea embargoului american

Washington 2 (A. P.)—Camera reprezentanților a aprobat amendamentul pentru ridicarea embargoului, cu o majoritate de 61 voturi. Dezbaterile în această privință, au fost încheiate.

Până la sfârșitul săptămânii, noua lege a neutralității va fi sancționată de Președintele Rooswelt.

Pesimism în privința tratativelor ruso-fineze

Paris 2 (Havas). — Din Suedia se anunță că reluarea tratativelor ruso-finlandeze este privită acolo cu pesimism și că delegația finlandeză a fost pusă în grea situație față de declarațiile publice ale d-lui Molotov, tocmai când reprezentanții Finlandei plecau spre Moscova cu intențiile cele mai pașnice.

Se pare că finlandezii deși intenționau să păstreze așa zisa linie Maginot a Finlandei, din fața Leningradului, urmăreau să facă mari concesiuni sovietelor cedându-le chiar câteva insule.

Inarmările suedeze

Sto kholm 2 (A. O. S.) — Parlamentul suedez a votat în ședința de ieri, noui credite pentru înarmarea navală. Au fost comandate 18 vase căutătoare de mine și un contratorpilor cuirasat.

O nouă conferință la Berlin

Moscova 2 (Tass) — Ambasadorul Reichului în U. R. S. S. va pleca mâine dimineață spre Berlin. Cercurile autorizate, cred a ști că e vorba de o conferință a reprezentanților diplomatici ai Reichului în principalele țări europene, convocată de Führer.

Consiliul francez de miniștri

Paris 2 (Rador).—In ședința de Miercuri a Consiliului de miniștri, d. Daladier a făcut o expunere asupra situației internaționale și asupra recentei sale călătorii pe front.

Consiliul a examinat textele decretelor privitoare la impozitul pe salarii și la impozitul excepțional de 15 la sută, cari, după toate probabilitățile, vor fi prezentate spre aprobare Consiliului de miniștri în ședința de Vineri.

Anglia recunoaște anexarea Albaniei

Londra 2 (Reuter).—Redactorul diplomatic al lui „Daily Telegraph" scrie că cererea adresată de guvernul britanic guvernului italian de a se aproba numirea unui consul general britanic la Tirana, însemnă recunoașterea de facto a ocupării de către Italia a Albaniei.

Conferința dominioanelor britanice

Londra 2 (Reuter) — Ieri a avut loc prima ședință a conferinței de război a reprezentanților dominioanelor britanice. Au asistat d-nii Chamberlain, Eden, precum și alți membri ai cabinetului britanic.

Primul a luat cuvântul reprezentantul Australiei care a spus între altele: „suntem aici pentru a da maximum de ajutor Angliei și ne vom face deplin datoria".

Deschiderea parlamentului Irakului

Londra 2 (Reuter) — Eri a avut loc, cu mare solemnitate, deschiderea parlamentului Irakului. Au asistat toți reprezentanții Statelor Străine.

Regentul Irakului a ținut un discurs, în care ocupându-se de situația internațională, a anunțat că față de intențiile agresive ale Germaniei, a fost silit să rupă relațiile cu această țară, făcând în acelaș timp și un gest care să arate alașamentul către Franța și Anglia.

După ce a exprimat un cald omagiu aliaților pentru interesul pe care îl arată populației arabe, declară că va face totul pentru întărirea armatei și că va lua toate măsurile necesare pentru ca să pareze orice lovitură, de oriunde ar veni ea.

Ravagiile furtunei în stațiunea Tușnad

Brașov 2— Un adevărat uragan a bintuit în regiunea Ciucului. In special a avut de suferit frumoasa stațiune balneo - climatică Tușnad.

Numeroase case au fost dezvelite; sute de brazi au fost rupți și răsturnați pe străzi, blocând circulația.

Pagubele sînt mari.

Accident de automobil

Ploești 2.—Automobilul No. 3154 al d-lui Petru Berbecea din Ploești, venind cu viteză dela Moreni, s'a răsturnat într'o râpă.

Lucrătorul Tudor Ioan a fost ucis pe loc. Pasagerii N. Ionescu și Ch. Coman sânt răniți grav; iar șoferul Berbecea și un ajutor al său sînt răniți mai ușor.

CITIȚI „OPINIA"

Nu se scumpește zahărul

Ministerul economiei naționale face cunoscut că prețul zahărului este cel fixat în Martie 1938, adică lei 32 kg. zahăr tos și lei 34 kg. zahăr cubic.

Acest preț nu va fi modificat.

Un mare congres al lăutarilor

S'a anunțat zilele acestea că lăutarii se organizează în breaslă.

In fruntea lor este însuși marele maestru al arcușului, d. Grigoraș Dinicu, iar cauza lor a fost îmbrățișată de un om de acțiune promptă și bun organizator.

Este confratele nostru, d. Virgil Molin, deputat, Președintele Uniunei Camerelor de Muncă, care a știut să prezinte și să obțină cuvenita aprobare dela d. Prof. Mihail Ralea, Ministrul muncii.

In scurt timp, în cursul lunii Noembrie, lăutarii din Capitală, precum și cei din cele 10 ținuturi ale țării, vor trimite reprezentanții la un mare congres ce se va ține în București.

Va fi congresul celor 40.000 de lăutari. Un eveniment care ese din comun. Cu acest prilej se va organiza și un concert al celor 120 orchestre de lăutari din Capitală.

Lăutarii români, purtători de veche glorie muzicală românească, s'au trezit la o viață nouă.

x Astă seară, Radio-Jurnal București se va difuza, primul la 20.45, iar al doilea între 22.15—22.35.

LA ASIGURARILE SOCIALE

Dl. dr. Aurel Mihailescu, noul medic-șef al Casei asigurărilor sociale din Iași, și-a luat ieri serviciul în primire, iar astăzi depune jurământul.

Solemnitatea jurământului are loc în prezența d-lui director Arhiri, a medicilor și a funcționarilor superiori ai Casei.

Delapidare

Chișinău 2.— Numitul Voli Brustch, procurist al fabricei de paf „Angrana", a dispărut împreună cu familia lui. luând 2 milioane lei din încasările fabricei.

Se crede că a plecat la București, unde a fost înștiințată poliția.

Cursuri de limba engleză

Asociația Anglo - Română din Iași, cuprinde în cadrul său de activitate, un curs special pentru adolescenți între 14 și 18 ani.

Suntem siguri că publicul nostru a primit cu bucurie această idee și că adolescenții, doritori de a ști o limbă care astăzi se vorbește în toate țările, vor găsi timp să învețe cu interes limba unui popor vechi, democratic și cu idei practice.

Toate cursurile se vor ține în localul Asociației.

Transferări de evrei

Berlin 2 (O. N. B.)—Se anunță că numeroși evrei din Viena și Moravska Ostrawa, vor fi transportați în regiunea Lublin.

INFORMAȚII

x *La Curtea de Argeș s'a oficiat astăzi parastasul de 40 zile, în memoria regretatului barbat de stat Armand Călinescu.*

x Postul de director financiar la societatea apelor, devenit vacant prin moartea regretatului Iancu Georgescu, n'a fost încă ocupat. Comitetul de direcție temporizează complectarea vacanței.

Deocamdată, însuși d. Criveanu, directorul general al societății, conduce biroul contabilității.

x D. dr. Grigore Osipov Sinești din str. Lăpușneanu 6 a acționat în judecată pe d-na dr. Eugenia Nedelcu din str. Carol 44, pentru a fi obligată de tribunal să-i încredințeze spre creștere și educație copilul Horia, rezultat din căsătorie.

x D. Ioan V. Hurmuzachi, procuror la Tribunalul Cernăuți, se permută, după cerere la Tribunalul Iași, în locul d-lui Dumitru G. Lucinescu, numit în alt post.

x D. Ioan Văleanu, prim secretar la parchetul tribunalului Iași, se pune în retragere din oficiu și în poziținne de a-și exercita drepturile la pensie, pentru limită de vârstă, pe ziua de 1 Ianuarie 1940.

x La Teatrul Național.—Păstrându-se dispoziția luată de d. prof. A. Otetea directorul Teatrului Național și la spectacolul de astă seară, cu piesa „ȘASE PERSONAGII ÎN CĂUTAREA UNUI AUTOR" toată lumea se va bucura de o reducere de 50 la sută din prețurile obișnuite.

De remarcat că piesa aceasta s'a bucurat de un mare succes de stimă. Nu datorită numai temei interesante pusă de Pirandello, ci și interpretării în frunte cu d. Tudor Călin și d-nele Elena Chiosa și Gina Sandry.

Sovietul suprem a ratificat

anexarea regiunilor poloneze

Moscova 2 (Tass).—In ședința de aseară, Consiliul suprem al sovietelor a luat act cu solemnitate de reataşarea Poloniei la teritoriul rus și de încorporarea la Uniunea sovietelor a populației rusești din Rusia Albă și din Ucraina occidentală.

Demonstrație la Lemberg

Moscova 2 (Tass)— In fața teatrului din Lwow (Lemberg) a avut loc o paradă cetățenească. In tribunele oficiale au luat loc deputații adunării naționale și reprezentanții tuturor categoriilor de muncitori.

A vorbit comandantul armatei în numele comitetului central al partidului comunist, exprimându-și satisfacția pentru recentele evenimente. A urmat defilarea soldaților și apoi a muncitorilor. 200.000 persoane au aclamat pe Stalin.

ACT DISPERAT

In clinica Terapeutică a spitalului „Sf. Spiridon" se află internată d-ra Petcu Viorica studentă, domiciliată în str. Rece, care s'a intoxicat cu luminal, din motive familiare.

Poliția face anchetă.

x Aseara a sosit în localitate d. prof. Gh. Cuza, venind din București.

x Femeia Aglaia Alexandru din str. Libertății, a reclamat poliției că i-a dispărut concubinul, furându-i suma de 5000 lei.

ORA 12

Alegerile din Elveția

Berna 2 (Ag. Elv).—In alegerile pentru Consiliul național, rezultatul cunoscut până acum (a 19 cantoane din totalul de 22) arată că viitorul Consiliu va fi aicătuit aproape din aceleași elemente politice ca și până acum.

Comuniștii pierd cele două mandate din Basel și Zurich.

Discuțiile în Camera americană

Washington 2 (A. P.)—In ședința de aseară a Camerei reprezintanților, d. Burton deputat democrat, a declarat că ridicarea embargoului ar putea fi semnalul dezlănțuirii unui adevărat război în Europa,—război pe care nu-l dorește nimeni.

Alți deputați au susținut ridicarea embargoului, conform votului dat de Senat.

Amestecul japonez în China

Tokio 2 (Domei).—Comitetul executiv al biroului pentru afacerile din China, a ținut ședință sub președinția generalului Abe, primul-ministru japonez.

S'a discutat despre atitudinea Japoniei în scopul tsprijinirei pozitive a mișcării care urmărește constituirea unui nou guvern al Chinei.

Informațiuni

x **DOCTORUL D. HORNSTEIN** consultă și operează pentru boli de nas, gât și urechi în str. Cuza Vodă Nr. 23 *dela 6-8 seara.*

x La spectacolul „Broadway Tănase" va fi văzut și celebrul ansamblu arab „Cei 20 draci sburători" care este cel mai formidabil număr ce s'a văzut în lume.

x **Dr. S. Caufman** dela facultatea de medicină din Paris. Boli de stomac, intestine, ficat și rect. Tratamentul hemoroizilor prin injecții sclerozante și electro-coagulare. Rectosigmoidoscopie Str. Banu 8 (lângă Conservator). Consult. 9 jum.—11 jum. 3—6 p. m.

Sâmbătă seara pleacă excursia Iași-București cu reducere de 50% pe C. F. R., organizată de Agenția Wagons-Lits/Cook Iași Str. Lăpușneanu 49.

Inscrieți-vă din timp. Locuri limitate.

Docent Doctor
MIHAIL CAMNER
Conferențiar Universitar
BOLI DE COPII
Laborator de analize medicale
S'A MUTAT IN
STR. CAROL 3
peste drum de grădina Copou

DE INCHIRIAT o cameră mobilată unei persoane serioase, în *str. Banu No. 6, etaj;* vizibilă 10—1.

CONVOCARE

Doamnele membre a Societății Reuniunei Femeilor Române din Iași, sunt rugate a lua parte la Adunarea Generală care va avea loc în localul „Liceului Industrial de Fete Elena Gh. Mârzescu" în ziua de Miercuri 15 Noembrie 1939 ora 16 (4 d. a.). Ordinea de zi va fi: votarea bugetului pe ex. 1939 | 940, vânzarea casei din strada I. G. Duca, precum și alte chestiuni la ordinea zilei.

Directoară, *Ana Ciocârdel*

„Haloimăs"
la
5 Noembrie
Urmăriți mâine afișul special.

Nevăzut până azi la Iași!
Cazul studentei Helene Willfuhr
Romanul celebru din viața studențească, al marei scriitoare
WICKY BAUM
LUNI LA „SCALA"

Intrunirile Frontului Renaşterii Naţionale

Conducerea Frontului Renaşterii Naţionale a hotărât să ţină o serie de întruniri în ţară ; prima manifestaţie fiind convocată în ziua de 5 Noembrie în capitala Ardealului.

Ca şi adunarea dela Bucureşti, cu prilejul căreia d. prim ministru a făcut declaraţii de o excepţională valoare pentru opinia noastră publică, întrunirile ce vor urma sunt aşteptate cu un viu interes şi în jurul lor gravitează de pe acum întreaga atenţiune a ţării. Lumea priveşte manifestaţiile proiectate, cu o simpatie deosebită, iar succesul moral al Frontului nu este greu de explicat. Secretul constă în profundele schimbări intervenite în viaţa noastră publică. Atât aspectul moral, cât şi cel politic, sunt inspirate astăzi dintr'o concepţie fundamentată într'adevăr pe naţiune şi pe interesele ei vitale. Lumea nu se mai duce acum la întrunirea unor partizani şi nu mai dă ascultare chemării unui şef de club. Adunările Frontului sunt ale obştei întregi, şi convocările pornesc dela un instrument care reprezintă totalitatea naţiunii.

Nu va trebui să specificăm aici cum se prezentau ca formă şi conţinut adunările de odinioară, deoarece spectacolul lor, împins până la demoralizarea unui popor, e prea-spat încă în memoria noastră. In ce măsură spiritul public era dornic de o altă ţinută şi aspira la un limbaj responsabil în faţa istoriei, se poate verifica prin fapte, şi anume prin încolonarea oamenilor în rosturile Frontului.

Spiritul constructiv al cuvântărilor atrage deopotrivă lumea satelor şi oraşelor, dându-le un sentiment de firească satisfacţie.

Tonul academic şi grija ca fiecare vorbă să treacă printr'o severă disciplină a răspunderii, întăresc în mulţime simţământul moral şi cuceresc unanimitatea gândurilor.

O societate decentă şi respectuoasă faţă de valorile spiritului, a dobândit o comunitate a vieţii publice, aşa cum era o dorea de mult.

Tot atât de adâncă, lumea noastră se arată pentru un fond programatic, care să întrunească toate elementele pozitive ale creaţiei politice. Nu odată oameni simpli din popor adânc ultragiaţi în bunul lor simţ, se ridicau ca o volbură împotriva celor cari învrăjbeau eri sufletele; şi dacă s'ar aduna toate scenele când ţăranii alungau din ograda satelor pe destrămătorii unităţii româneşti, s'ar putea înţelege mai bine cum Frontul Renaşterii Naţionale reuşeşte în prezent să întrunească în chip impresionant milioane de gânduri.

Iată secretul succesului. Nobilele idealuri cari însufleţesc Frontul, străbat în lungul şi latul ţării, confirmând că ele aparţin întregei societăţi. Nici n'ar putea fi altfel, fiindcă peste epoci de criză şi involburare, întotdeauna au biruit duhurile bune.

Intrunirile Frontului sunt expresia unui popor regăsit în cuprinsul adevăratelor valori politice şi sufleteşti.

Pentru controlul preţurilor

Camera de Comerţ şi Industrie Iaşi scoate la fiecare două zile un „Buletin Informativ" în care se găsesc trecute preţurile maximale stabilite de municipiu la unele articole de generală necesitate ca: făină, pâine, carne, peşte, brânzeturi, lemne, etc., cât şi preţurile de vânzare ale celorlalte articole ce se desfac pe piaţa oraşului.

Fiecare comerciant posedă un exemplar din acest buletin şi consumatorii sunt rugaţi a-l consulta la orice cumpărături, pentru ca preţurile de vânzare să nu fie mai ridicate.

Orice abatere să fie semnalată, fie agenţilor poliţieneşti, fie percheziţorilor din pieţe, etc. care sunt datori să ia act şi să încunoştinţeze organele legale pentru a face cercetări şi a dresa acte legale.

Primăria Municipiului Iaşi

Apărarea pasivă

Constatându-se că o mare parte din cetăţenii Municipiului Iaşi, nu au ţinut seamă de indemnurile Primăriei, făcute prin presa locală, referitoare la asigurarea tuturor materialelor necesare camuflajului iluminatului particular (ca: perdele şi rulouri de pânză albastră sau neagră, obloane de lemn, hârtie albastră, etc.), se aduce la cunoştinţa generală că se acordă un termen de 10 zile dela data prezentei înştiinţări, termen după care întreaga populaţie a oraşului, trebuie să aibă asigurat camuflajul iluminatului particular.

Cu începere dela 12 Noembrie a. c. se vor efectua controluri de către membrii Comisiunei A. P. a Municipiului inopinat şi cu ocazia exerciţiilor de A.P. viitoare, iar acei găsiţi că nu s'au conformat, vor suferi rigorile art. 63 din Legea Apărării Antiaeriene Activă şi Pasivă a Teritoriului, articol al cărui text este următorul: „Acei cari nu se supun măsurilor de apărare antiaeriene hotărâte de autorităţi, se pedepsesc cu amendă de la 500—2000 lei, sau în caz de recidivă, cu închisoare poliţienească dela 1 zi, la 1 lună".

Primarul Municipiului Iaşi
General, C. IONESCU
Şeful Secţiei A.P.
C. D. AGAPI

Inaugurarea cursurilor
la Şcoala normală superioară

Eri dimineaţă la ora 9 a avut loc solemnitatea deschiderii cursurilor Şcoalei normale superioare, instalată în localul din str. Sărărie ocupat altădată de Gimnaziul „Ştefan cel Mare".

Au fost prezenţi d-nii: prof. Petru Bogdan directorul şcolii, prof. Ştefan Bârsănescu subdirector, Virgil Ianovici, I. M. Marinescu, decanul Facultăţii de litere, Radu Constantinescu rectorul Academiei de muzică şi artă dramatică, Iorgu Iordan, Al. Cişman, precum şi întreg corpul profesoral al şcolii.

Slujba religioasă a fost săvârşită de preoţii prof. V. Petrovanu şi Solomei după care părintele Petrovanu într'o frumoasă alocuţiune a urat studenţilor spor la muncă.

După aceasta, d. prof. Petru Bogdan a făcut un istoric al învăţământului secundar, până la prima şcoală Normală Superioară, evidenţiind marile personalităţi ale învăţământului, ieşite din aceste şcoli: prof. I. Simionescu, G. Ibrăileanu şi alţii.

Dl. prof. Ştefan Bârsănescu —la rându-i—a schiţat programul de activitate al şcolii din anul precedent, arătând apoi importanţa noului secţii create—B.—a institutorilor, care corespunde unui vechi deziderat al acestora. D-sa la urmă a schiţat programul de activitate al noului an şcolar.

REP.

Din câmpul muncii

Breasla muncitorilor constructori (secţia hornari) încunoştinţează pe proprietarii de case de a nu angaja hornari fără carnet sau un act emanând de la Camera de muncă, deoarece au apărut în ultimul timp inşi fără nici o legătură cu hornăritul şi cari se introduc prin case pentru furtişaguri, sub pretextul că sunt ...hornari.

Conducerea breslelor muncitoreşti din Iaşi aduce la cunoştinţa tuturor muncitorilor bresleşi întorşi din concentrare precum şi familiilor celor plecaţi în concentrare, să se prezinte la sediul breslelor din Iaşi str. Ştefan cel Mare 25, pentru a primi lămuriri cu privire la drepturile lor de salariaţi, în conformitate cu dispoziţiile ministerului muncii.

Cei în drept se vor prezenta zilnic între orele 9—12 şi 6—8 p. m.

Duminică 5 Noembrie a. c. orele 4 p. m. are loc la sediul breslelor muncitoreşti din str. Ştefan cel Mare, un festival artistic-literar, organizat de Cercul Cultural muncitoresc.

Festivalurile breslelor au loc în cadrul organizaţiei: „Muncă şi voe bună" şi se bucură de înţelegerea tuturor muncitorilor. Din bogatul program, notăm: „Căsătoria", comedie de moravuri, de Stoenescu, declamaţii din Eminescu, lectură etc. De notat este că, personalul artistic este format din muncitori şi muncitoare tinere, dotate cu real talent. La timp vom reveni cu o notă asupra interpreţilor —diletanţi care susţin rolele comediei „Căsătoria". P.

BIJUTIERUL
cumpără briliante, diamante
Brătianu 82

„Scala"—Azi cu preţuri reduse
Giganticul film al celor 11 republici sovietice
PARADA TINEREŢII
şi noua viziune a filmului francez
PEPE LE MOKO
cu Jean Gabin şi Mireille Balin

Stiri judiciare

Proces de înşelăciune.—In faţa Curţei Criminale a venit spre judecare procesul plutonierului major pensionar Cetin Maxim din Botoşani str. Abatorului vechi 20, condamnat pentru înşelăciune la 3 luni închisoare.

Inculpatul, ieşind la pensie, a fost împroprietărit cu 7 ha. teren arabil, din care într'o timp a vândut la câţva locuitori o parte din acest teren.

Deoarece, terenul era divizat în mai multe loturi, inculpatul a făcut cerere că renunţă la împroprietărire, plătindu-i-se în schimb rente, de către Ministerul Apărării Naţionale, în valoare de 80 mii lei.

Intre timp, s'a constatat înşelăciunea, că inculpatul a vândut parte din acest teren, obţinând tot odată şi echivalentul în rente.

Lipsind o parte din martori procesul a fost amânat la 9 Ianuarie 1940.

*

Achitare. — In faţa tribunalului secţia II s'a judecat procesul comerciantului Leon Katz din str. Cuza Vodă, astăzi stabilit în Bucureşti.

Comerciantul a fost trimis în judecată pentrucă a vândut la funcţionari publici mărfuri în rate, şi ar fi luat preţuri exagerate, care întreceau cu 50 la sută valoarea, şi înşelându-i asupra calităţei mărfei.

Deasemenea era învinuit că, de conivenţă cu agenţi de poliţie,—atunci când a acţionat în judecată pe debitori—i-ar fi determinat să facă procedurile false pentruca debitorii să piardă procesele şi să se poată—prin surprindere pune poprire pe salar.

Comerciantul după desbateri de câteva zile, a fost achitat de tribunal.

A fost apărat de d-nii av. C. Simionescu, I. Rang şi C. Sion.

*

Proces de fals. — In faţa Curţei de Apel S. I-a a venit eri spre judecare apelul făcut de d-nii : Ştrul Weinştein din str. Zugravi şi D. Istudor, fost agent la biroul de proceduri ambii acuzaţi de fals în acte publice.

Primul fusese condamnat de Tribunal la 1 an jumătate închisoare şi 10 mii lei amendă, iar al doilea la 1 an închisoare.

Pentru S. Weinştein au pledat d-nii av. Alf. Herovanu şi C. Simionescu, iar pentru D. Istudor d. av. Carol Apostor.

Curtea i-a achitat pe amândoi de orice penalitate.

*

FURT.—Inchisoarea Galata a înaintat parchetului actele dresate împotriva gardianului C. Vasiliu şi a deţinutului Ioan Irimia, cari au furat de la infermeria închisoarei medicamente şi instrumente medicale.

Serbare religioasă

Duminică 5 Noembrie ora 3 d. a. va avea loc o frumoasă şezătoare religioasă în sala Bejan. Dl. Conferenţiar Lunguleseu din Bucureşti, va ţine conferinţa „Inapoi la Hristos".

Se vor juca 2 piese morale foarte frumoase:

1) „Durere de mamă", tragedie în 2 acte şi 3 tablouri de Pr. Chirion.

2) „Harţă Răzeşul", comedie de V. Alexandri.

Această serbare trebuia să aibă loc la Teatrul Naţional la 8 Noembrie. Nu mai are loc. Cei ce au luat bilete în folosul bis. Barnoschi, sunt rugaţi a veni în sala Bejan.

Invităm pe toţi bunii creştini a veni cu drag la această prea frumoasă şezătoare :

Preţuri populare :

7 lei sus, 15 stal, 19 Rezervat.

Concursul grâului şi porumbului

In ziua de 12 Noembrie are loc în ţinutul Prut concursul naţional al grâului şi porumbului.

In vederea acestui concurs, din judeţul Iaşi s'au înscris 961 proprietari cu o suprafaţă de 5702 ha. grâu şi 814 proprietari cu o suprafaţă de 3354 ha. porumb.

In întreg ţinutul, după datele centralizate la Inspectoratul general agricol, la toate Camerele agricole s'au înscris pentru concursul grâului 4317 proprietari cu o suprafaţă de 30.893 ha., iar la concursul porumbului 3333 proprietari cu o suprafaţă de 14.321 ha.

Comisiunea a fixat felul pomilor ce urmează a se planta şi cari urmează a se adapta regiunei.

S'a hotărât ca până la 15 Noembrie să se facă gropile necesare, iar până la 1 Decembrie să se facă plantările.

In vederea acestor lucrări Rezidenţa a alocat un fond de 100 mii lei.

Plantare de pomi

La Rezidenţă, sub preşedinţia d-lui secretar general Răşcanu, a avut loc şedinţa comisiunei pentru plantarea de pomi roditori şi forestieri în comunele reşedinţe de plăşi din ţinut.

x UN RĂSPUNS.— Cu ocazia încadrării în Frontul Naţional studenţesc a Societăţii studenţilor români medicinişti din Iaşi, d. drd. Sorin Muşat, preşedintele asociaţiei, a trimis o telegramă omagială d-lui Prim Ministru C. Argetoianu, la care a primit următorul răspuns:

„Cele mai călduroase mulţumiri pentru frumoasele sentimente exprimate şi vă urez spor la muncă pe calea rodnicei activităţi începute".

C. ARGETOIANU

Inştiinţare

Ministerul Aerului şi Marinei a hotărât ca, până la apariţia regulamentului Legei A.A.T. care va da detalii asupra punerii în aplicare a art. 16 (alineatul c.) din Lege numai depozitele de combustibili lichizi de la 10.000 litri în sus, aflate în centrele populate, se vor proteja contra bombardamentelor aeriene aşa cum prevedea legea ; iar cele inferioare acestei capacităţi, fiind considerate ca staţiuni de desfacere, vor fi golite la declararea iminenţei pericolului aerian.

Orchestra simfonică

Azi soseşte în localitate d. prof. Mihai Jora din Bucureşti, pentru a face repetiţia generală în vederea marelui Concert pe care-l va dirija mâine seară la Teatrul Naţional.

Concertul, care e organizat de Societatea Simfonică condusă de d. prof. Radu Constantinescu, va fi cea mai frumoasă surpriză a noului sezon muzical.

Trebuie deasemenea remarcat că solist e d. Th. Lupu cunoscutul violoncelist dela Radio.

Informaţiuni

x MORT DE MIZERIE. — Parchetul a fost înştiinţat că într'o cocioabă din via locuitorului Gh. Chirilă din Com. Osoi-Iaşi, a fost găsit cadavrul bătrânului Iobu Simion, mort de mizerie.

x Comisia pentru controlul averilor a înaintat parchetului general pentru cercetări, dosarul privitor pe d. Ştefan Bârsan, fostul şef al pieţei Halei, denunţat că pe căi ilegale şi-ar fi acumulat avere.

x Locuitorii depe strada Palade roagă pe această cale pe d. Mircea Volanschi directorul Uzinei de Electricitate, de a ridica camuflajul luminei depe această arteră de circulaţie, întrucât în timpul serii şi a nopţii este imposibil de a trece.

x Peste câteva zile va ieşi de sub tipar, volumul d-lui C. Moruzan actor la Teatrul Naţional, intitulat *„Portrete ieşene"*. Acesta e primul volum din cele două pe care şi le-a propus să le scoată şi care cuprinde figurile proeminente ale oraşului nostru.

x *Pentruca toată lumea să poată vedea minunea timpurilor noastre „Parada tinereţii" giganticul film sovietic, cinematograful „Scala" a redus preţurile cu începere de azi.*

x La cassa teatrului „Trianon" s'au pus în vânzare biletele pentru revista Broadway Tănase.

x *Dl. avocat Nellu Ionescu* s'a mutat din str. Lăpuşneanu No. 10 în strada Ştefan cel Mare No. 36 etaj.

De găsit la farmacii

Cea mai formidabilă înscenare muzicală
TEATRUL SIDOLI ! 60 persoane
Joi 9 Noembrie orele 9.30 seara
Sidy Thal şi Adolf Tetner
în fruntea unui ansamblu de prim rang, în grandiosul spectacol
YOSHE KALB
Piesă muzicală în 29 tablouri - după romanul lui I. I. Singer şi scenarul teatrului evreesc de artă din New-York, prelucrată şi pusă în scenă de J. STERNBERG
Cel mai bun spectacol, ce s'a văzut până astăzi în teatru. — Reţineţi biletele zilnic dela ora 10 dim. la casa teatrului Sidoli.

TYP
Purgativ Laxativ

SE CAUTĂ
o econoamă la Liceul Ortodox.
A se adresa între orele 3—5 p. m. m. la Direcţia Liceului.

UMBRELE BUNE cu preţuri de 40 la sută mai eftine ca în altă parte şi reparaţiuni de tot felul obţineţi „LA LEON" care s'a mutat în str. I. C. Brătianu 113 lângă farmacia Racoviţă

PIERDUT un portmoneu cu diferite acte, printre care livretul de armată, bilet de mobilizare pe loc şi buletinul biroului de populaţie din Com. Aroneanu Jud. Iaşi, toate pe numele subsemnatului.
Găsitorul este rugat a le preda sau trimite contra recompensă la adresa de mai jos. In orice caz le declar nule.
POPA G. IOAN
Com. Aroneanu, Jud. Iaşi

CAUT spre angajare fată cumsecade la un copil de 5 ani.
A se adresa : strada A. C. Cuza 26 (fost Soc. Telefoane).

DE ÎNCHIRIAT în str. Eliade 6 o locuinţă nouă, 3 camere, atenanse, grădină mare, liberă imediat.
A se adresa M. Finkelstein strada Lăpuşneanu 12, în curte.

STUDENTĂ, specialitatea franceza prepară eleve la toate materiile.
A se adresa la ziar.

Poltava
Un film sovietic de eroism, de sacrificiu, de dragoste de ţară.
Nevăzut până azi la Iaşi
Luni 6 Noembrie LA „SCALA"

Dr. Gancevici
consultă
BOLI DE PIEPT
Str. Lăpuşneanu 19
Luni, Mercuri şi Vineri
între orele 1—4 p. m.

DOCTOR
Alex. Moruzi
Profesor Universitar
Medic Primar Director
Cons. zilnic 4—6 p. m.
Chirurgie generală
Chirurgie nervoasă
Str. Păcurari No. 5
(deasupra farmaciei Căpăţînă)

Marcel Câmpeanu
avocat
S'A MUTAT
în str. Căpitan Păun Nr. 10
Telefon 1771

Dr. Solo Schreifel
Specialist în boli de piele, venerice, sifilis
Diagnosticul precoce al sifilisului prin examenul ultra-microscopic
TRATAMENTE ELECTRICE
Consultaţii şi tratamente 7½-10½ dim. şi 2-8 seara
Str. Anastasie Panu 70

CONFERENŢIAR DOCTOR
Gh. Plăcinţeanu
Chirurg primar
Chirurgie şi boli de femei
Cons. 3—5 d. a.
IAŞI, ALEIA ALEXANDRI 5

DOCTOR
Iosif Goldenberg
medic de spital
Specialist în:
BOLI DE PIELE
SIFILIS-VENERICE
str. Palat No. 2
Cons. 8-11 a. m. 3-8 p. m.
Telefon 2156

x Durerea de bătături te enervează şi te indispune. Remediul îl găsiţi în preparatul „ANTICALUS" soluţie şi pomadă care alină durerile şi desfiinţează bătăturile. Depozit Farmacia Dr. Ratianu strada Cuza Vodă 83.

x Dr. M. Segall medic de spital, consultă şi operează boli de nas, gât şi urechi între 8-10 a. m. şi 3-6 d. a. în str. Cuza Vodă 83. Telefon 1767

Azi la Sidoli
Oameni cu aripi
cu Fred Mac Muray şi Louis Campbell
şi
Aventuriera

Azi la Phoenix
BRIGADA 41
— şi —
MANUELA

DOCTOR
Elena Preda
Derevici
Medic asistent al Spitalului Socola
Boale nervoase şi ale glandelor cu secreţiuni interne
Analize hormonale. — Diagnosticul biologic al sarcinei — Tratamentul sifilisului nervos
aşi, str. Vasile Conta 32
Cons. 4—6 p. m.

Nu uitaţi
Cele mai bune calităţi
Cele mai eftine preţuri

TOT LA Mag. de specialitate Optica „ARGUS"
Strada Lăpuşneanu 43 (vis a vis de Hotel Palace)

Doctor
GR. A. DIMITRIU
Asistent Universitar
Boli de piele, sifilis, venerice
Tratamente medicale prin Raze ultra-scurte
Diathermie
Consult: 5—8 p. m.
Str. Carol 44
(lângă Fundaţie)

Primăria Municipiului Iaşi
49556 — 31 Oct. 1939
PUBLICAŢIUNE

Se aduce la cunoştinţa celor interesaţi că în ziua de 17 Noembrie 1939, orele 10 dim. se va ţine la această primărie din Iaşi str. V. Alexandri Nr. 14, licitaţie publică pentru vânzarea terenului din str. Prudenţei în faţa imobilului cu Nr. 42, în suprafaţă de 251.72 m. p.

Licitaţia va începe dela 15 lei m. p.

Garanţia provizorie este de 5 la sută din valoarea sumei oferită.

Licitaţia se va ţine în conformitate cu art. 88—110 incl. din legea Cont. Publice Regul. O. C. L. şi normelor generale de licitaţiuni publicate în M. Of. No. 127 din 4 Iunie 1931.

Orice relaţiuni se pot cere în fiecare zi de lucru la Direcţiunea Ad-tivă a Primăriei între orele 8—1.

Primar, M. C. Borcea
Secretar G-ral, Ch. Dragan

ANUL XXXVI No. 9786

1 LEU

SAMBATA 4 NOEMBRIE 1939

ABONAMENTE:
Lei 350. . . . . pe un an
„ 180. . . . . „ 6 luni
„ 90. . . . . „ 3 luni
„ 35. . . . . „ 1 lună
„ 1500. . . . . Instituții publice

Atelierele tipografice „Opinia"
IAȘI STR. LAPUȘNEANU 37

OPINIA

'Ziar popular cotidian

TELEFOANE
Redacția . . . . . No. 1298
Administrația . . . . . „ 1299
Serv. de noapte red. . . . . „ 1436
Ad-ția de noapte . . . . . „ 1635

Redacția și Administrația
IAȘI STR. LAPUȘNEANU 37

Director C. R. CHIULEA

Consiliul de Miniștri
Măsuri pentru înfrânarea speculei

București 3. — Un consiliu de miniștri s'a ținut aseară, sub președenția d-lui C. Argetoianu.

D. Prim ministru C. Argetoianu a adus la cunoștință Consiliului măsurile ce urmează a fi luate pentru înpiedecarea scumpirii vieții. Această scumpire este accidentală, din cauza schimbărilor aduse comerțului exterior. Starea normală va reveni la sfârșitul lunei Noembrie. D-sa însărcinează cu elaborarea măsurilor de împiedicarea a speculei, pe miniștrii Economiei Naționale, interne și Agricultură.

Păsuirea impozitelor

D. Prim ministru mai propune luarea de măsuri pentru păsuirea inca ării impozitelor la familiile concentraților și profesioniștilor intelectuali.

Consiliul de miniștri aprobă.

*

S'au rezolvit și diverse chestiuni curente.

Controlul vânzărilor de grâu

La Camera de Comerț s'a primit o adresă din partea Ministerului Economiei Naționale, prin care se menționează noui condiții la aprovizionatea cu grâu a morilor.

Intre altele se arată că morile comerciale nu vor putea să cumpere nici un fel de cantitate de grâu, dacă această tranzacție nu va fi făcută sub controlul Oficiului Național al Cooperației.

Controlul cooperației se va face paralel cu celelalte controluri prevăzute de lege.

Situația agricolă

După informațiile culese dela agronomi și marii proprietari agricoli, situația agricolă se prezintă astfel în Județul nostru:

Muncile agricole sunt concentrate asupra semănăturilor de grâu. In unele regiuni semănăturile sunt intrucâtva întârziate, deoarece timpul n'a fost prielnic și au lipsit brațe și vite de muncă.

Culesul porumbului nu e încă terminat în unele părți. Transporturile de cereale se fac cu mare greutate, deoarece căruțele și vitele sunt folosite la alte lucruri.

In vii, producția este aproximativ bună. Mulți struguri au putrezit din cauza ultimelor ploi. Culesul se face cu mare greutate din cauza lipsei de brațe. Se crede că cele mai multe vii vor fi culese până la 10 Noembrie.

Prețurile la vin sunt într'o ușoară tendință de urcare.

In unele regiuni, prețurile variază între 6—12 lei litrul.

REP.

Mișcarea ideilor

Arta în slujba păcii
Conferința d-lui general C. Manolache

Printr'o fericită coincidență un umil moldovean, cutreerând străzile capitalei, a fost atras de alaiul bine cuvântat ce anunța în Sala Dalles, conferința d-lui general C. Manolache, „Arta în slujba păcii". La o parte ori ce ocupație în fața plăcerei de a-ți înobila sufletul cu așa ceva; și subsemnatul anonim pentru publicul cetitor al acestor rânduri, s'a strecurat în fundul sălei, ca în liniște și plin de mândrie să poată asculta frumoasa cuvântare a altui moldovean.

Titlul prin excelență se identifica perfect cu vorbitorul. Dl. general Manolache a știut să fie în totdeauna artist și să se pue în slujba păcii ori în ce împrejurări. In adevăr, în cuvinte artistice sculptate cu dalta păcii, a făcut pe toți din sală să se pătrundă de florul superiorității celor spuse de Domnia-Sa.

Ca introducere, un mic istoric începând din antichitate până'n zilele noastre, ne dovedește—prin expunerea sacum toți artiștii au dat la iveală opere de o reală valoare, inspirate poate din lupte și războae, dar zămislite mult după ce pacea a cuprins din nou totul. Știința, cu toată superioritatea ei dornică de a creia prin oamenii ce o profesează numai lucruri înalte, nu reușește decât să pue în evidență invenții cu tendințe de a distruge ceia ce arta a creiat mii de ani înainte.

Și atunci—zice dl. General trebue să luptăm noi din răsputeri și să ne îndreptăm privirile către Religie și Artă; aceste două puteri ce promovează pacea.

Sunt armele salvatoare și care ar putea dobori prin sublimul lor, o armată întreagă de invenții distrugătoare a omenirii. Apel către toți artiștii—este strigătul „Generalului"—care prin mânuirea artei lor să caute a ajunge la „o puternică ofensivă a păcii".

Ultimul moldovean din sală mulțumește bravului susținător al frumosului, asigurându-l că-i va duce înaripatul cuvânt peste Milcov, în Moldova, pe care desigur Domnia-Sa o iubește cu adevărat suflet de artist.

A. B.

Răspuns regal

La telegrama trimisă de Primăria Municipiului nostru, în numele cetățenilor Iașului, de ziua nașterii M. S. Regelui, 16 Octombrie a. c., Majestatea sa a binevoit a răspunde cu următoarea telegramă:

„Mulțumesc Iașilor pentru caldele urări".

Sănătate
CAROL R.

Informațiuni

x Universitare. — Domnul Rezident Regal Prof. Traian Ionașcu și-a deschis cursul de Drept Civil cu studenții anului III, Joi 2 Noembrie a. c., cu prelegerea „Considerațiuni generale asupra noțiunii de obligație", întrucât anul acesta la curs, se va preda „Teoria generală a obligațiunilor, contractele speciale și garanțiile reale".

x Comisia de soliditate și salubritate a orașului, compusă din d-nii: ing. A. Moțet, C. Marcopol și arhitect Grumăzescu, s'a întrunit eri la Primărie și a luat în discuție situația mai multor imobile din Iași ce urmează a fi dărâmate.

x Intoxicație.—In legătură cu intoxicarea cu luminal a studentei Petcu Viorica, poliția a stabilit că faptul se datorește unui surmenaj—și intoxicația e involuntară.

Starea studentei e satisfăcătoare.

x Un episod magistral din viața de clocot, pasiune și exuberanță a studențimii de azi „Cazul studentei Heiene" după romanul celebrei Vicky Baum, va rula pentru prima oară la Iași, de Luni 6 Noembrie la „Scala".

Mâine Sâmbătă 4 Noembrie 1939 ora 11 dim. se va oficia la Cimitirul Eternitatea, un parastas de 6 luni pentru odihna defunctului

LT. COL. CONST. CARP

Prietenii și cunoscuții sunt rugați a lua parte.

Instilințarea Facultății de Medicină
în privința admiterii în anul I

La Facultatea de Medicină din Iași s'a afișat următorul anunț:

Se aduce la cunoștința d-lor studenți că în principiu sunt admiși în anul I acei candidați cari au media generală peste 6 (șase).

Studenții evrei vor fi primiți în ordinea clasificării, până la complectarea numărului de admitere (150) numai dacă vor avea material la disecție până la data de 15 Noembrie 1939.

Deocamdată anunțăm că nu avem nici un cadavru de evreu și deci nu poate fi socotit admis nici unul din studenții evrei.

1939 Noembrie 2.

DECANATUL

Stiri judiciare

Iarăși bijutierul Atațchi—In fața Curței de Apel secția II, a compărut din nou vestitul bijutier Nuhăm Atațchi din Chișinău.

Se știe că acesta a suferit o condamnare pentru un furt de bijuterii săvârșit la d. Lazăr Iosef bijutier din localitate.

Osebit de condamnarea penală, Nuhăm Atațchi a fost condamnat și la 600 mii lei despăgubiri civile.

Nemulțumit cu despăgubirile civile deoarce pretindea 2 milioane lei; d. Lazăr Iosef, a făcut recurs, iar procesul numai ceiace privește despăgubirile, a fost trimis spre o nouă judecare la Curtea de Apel din Iași secția II.

Pentru Nuhăm Atațchi s'a prezentat d. av. Camil Gârdineanu, iar pentru Lazăr Iosef d. av. C. Schreiber.

Deoarece încă nu s'a depus un raport de expertiză, procesul a fost amânat.

In jurul unei evadări.—Curtea Criminală a judecat procesul soldatului jandarm Ion Chiosa dela postul de jandarmi Răducăneni jud. Fălciu.

In timp ce păzea în arestul postului pe țiganul I. Eftinca, acesta a încercat să evadeze lovind pe jandarm.

Soldatul, după somațiile legale, fiind în legitimă apărare, a tras asupra arestatului un foc de armă, omorându-l.

Judecat de Curtea Criminală, soldatul a fost achitat.

Inculpatul a fost apărat din oficiu de d. av. C-tin Puiu.

*

Trafic cu bilete c. f. r.—Comerciantul Avram Leizer Avram din Piatra-Neamț a fost condamnat la 6 luni închisoare pentru trafic și falș de bilete c.f.r.

Inculpatul a făcut apel, procesul fiind repartizat spre judecare la Curtea de Apel secția II-a.

Fapte în legătură cu războiul

Tratatul de comerț germano-rus

Berlin 3 (Radio Press).—In ședința sovietului suprem s'au încheiat ultimele forme ale tratatului comercial ruso-german.

Punctele principale ale tratatului sunt:

1) Rusia va exporta în Germania minereuri, cereale și petrol.

2) Germania va furniza Rusiei produse prelucrate și vapoare transatlantice.

3) Schimburile vor fi făcute în măsură egală, pentru a se înlătura eventuale dificultăți valutare.

*

Berlin 3 (D.N.B.)—D. von Schulemburg, ministrul Germaniei la Moscova, se află în drum spre Berlin. Venirea dsale în capitala Reichului este considerată ca având o însemnătate deosebită.

Dificultățile tratativelor ruso-fineze

Paris 3 (Havas)—Toate ziarele din Stokholm, fără deosebire de culoare, sunt de acord că cererile Rusiei, așa cum au fost formulate, sunt imposibil de acceptat de către Finlanda.

Este de neînchipuit, declară ziarele suedeze, cum ar putea Finlanda să renunțe la fortificațiile istmului Carelian, lapt care ar putea fi urmat de grave consecințe pentru securitatea țării.

Vaticanul împotriva Rusiei

Roma 3 (Stefani). — Ziarul „Osservatore Romano" organul Vaticanului, ocupându-se de discursul d-lui Molotov, îl critică foarte violent, taxând de mincinoase afirmațiile ministrului de externe al sovietelor.

Ziarul Vaticanului crede că acei care practică sclavajul în interior și agresiunea în exterior, nu au voe să se erijeze în mijlocitori de pace și sfătuitori ai a tor națiuni.

Toate țările trebue să lupte pentru abolirea completă a comunismului.

„Osservatore Romano" conchide că acceptarea pură și simplă de către Finlanda a condițiunilor rusești, ar însemna sfârșitul acestei țări și intrarea în sclavie.

Legături prietenești între Italia și Grecia

Roma 3 Stefani)—Un foarte amiabil schimb de scrisori a avut loc între reprezentanții Italiei și ai Greciei, având ca motiv îndepărtarea trupelor italiene de la granița Greciei, ceia ce a provocat și retragerea trupelor grecești de la frontiera spre Italia.

In textul scrisorilor schimbate, se specifică din partea ambelor țări dorința de a continua legăturile pașnice și de amiciție, cu speranța că ele vor fi urmate în curând de dovezi și mai vii de cimentarea acestor bune relații.

*

Paris 3 (Havas). — Ca urmare la schimbul de scrisori survenit între Italia și Grecia, se dă ca sigur că el va fi urmat de încheierea foarte curândă a unui pact de asistență mutuală între cele două țări.

Unele cercuri cred că textul pactului va fi publicat chiar astăzi.

Se reiau tratativele ruso-turcești?

Ankara 3. —(A. T. O.) — In cercurile autorizate se afirmă că foarte curând vor fi reluate negoeierile turco-rusești.

Primul schimb de vederi se va produce imediat după terminarea tratativelor ruso-finlandeze.

Ridicarea embargoului american

Washington 3 (A.P.)—Camera reprezentanților, respingând amendamentul Stanley, a admis ridicarea embargoului cu 242 voturi contra 181.

O delegație mixtă a Camerei și Senatului se întrunește astăzi pentru a redacta textul final al legii neutralității.

New-York 3 (A. P.)—Ziarele arată că votul din Camera reprezentanților pentru ridicarea embargoului înseamnă o mare victorie a d-lui Roosewelt și un însemnat sprijin pentru anglo-francezi.

Din Statele Unite se vor expedia curând 300 avioane. Uzinele americane au comandate până acum 6000 avioane de război și așteaptă noui comenzi de material.

Avioane germane deasupra Franței

Paris (Havas). — Marele cartier general al armatelor franco-engleze depe frontul de west, anunță următoarele: „ieri între orele 10 jum. — 11 jum., avioane germane au sburat deasupra anumitor regiuni din nordul Franței, precum și deasupra orașelor Lille, Roubaix. Douai și Arras. Artileria antiaeriană a doborât un avion german deasupra localității Roeroi.

Măsuri de pază la granița Belgiei

Bruxelles 3 (A.T.B.)—Incepând de ieri dimineață, extraordinare măsuri de pază au fost luate dealungul frontierelor belgiene,—pentru prevenirea unei eventuale invaziuni. Măsurile luate în ultimele zile de Olanda și Belgia sunt foarte mult comentate de întreaga presă străină.

Mutațiile în cărțile de imobil

Chestura Poliției Iași, biroul controlul cărților de imobile, atrage din nou atențiunea cetățenilor asupra consecințelor nerespectărei legei privitoare la cărțile de imobile, la orice schibări survenite:

Vânzări, căsătorii, nașteri, decese, adopțiuni etc., care trebuesc anunțate serviciului sus arătat, cu fisele 1, 2, 3, și 4 după caz, complectate cu toate datele necesare.

Odată cu prezentarea acestor fișe, se va aduce și „Cartea de imobil" respectivă, pentru a se face cuvenita mutație, precum și actele persoanelor prevăzute în fișe, în vederea verificării.

UMBRELE BUNE cu prețuri de 40 la sută mai eftine ca în altă parte și reparațiuni de tot felul obțineți „LA LEON" care s'a mutat în str. I. C. Brătianu 113 lângă farmacia Racoviță

A fost prins delapidatorul dela Chișinău

București 3.—Wolf Bruchis pocuristul fabricei „Agrana" din Chișinău, care a dispărut curând suma de peste 2 milioane lei, a fost descoperit și arestat la Constanța în str. Mircea Vodă 42 bis.

El se afla acolo cu soția și copilul său; mai avea asupra lui suma de 9 mii lei și un pașaport pentru Palestina.

Wolf Bruchis a fost adus la București.

ORA 12

Imprumuturi de război în Anglia

Londra 3 (Reuter).— Sir John Simon va prezinta în Camera Comunelor o moțiune prin care va cere autorizația de a lansa împrumuturi până la suma de 250 milioane lire sterling, și a emite titluri numite „bonuri de economie".

Noi zăcăminte de petrol în Rusia

Leningrad 3 (Tass).—Expediția institutului geologic a descoperit noui zăcăminte de păcură. Unul este la Turoganik pe o suprafață de câteva mii de km. patrați; altul e pe malul răsăritean al fluviului Volga.

Naufragiu catastrofal

Tokio 3 (Domei).—Un ferry boat s'a răsturnat la gura fluviului Agana.

Peste 80 persoane s'au înecat. Până acum au fost pescuite peste 21 cadavre.

Tulburări la Vilna

Londra 3 (Reuter) — Eri dimineață la orele 7, grave dezordini s'au petrecut în orașul Vilna. Mulțimea adunată în Piața Primăriei s'a dedat la excese, cântând imnul național polonez.

S'au auzit strigăte de: „Suntem înfometați". Unii au reclamat menținerea monedei poloneze.

Trupele lituaniene evitând să tragă asupra mulțimei, au procedat însă la unele arestări.

SCALA
Mine Sâmbătă
MATINEU
dela 9 jum. dim.
cu prețurile reduse
Parada tineretii
— și —
Pepe le Moko

MAINE SEARA
pleacă excursia
Iași-București
cu reducere de 50 la sută
pe C. F. R.
organizată de Wagons-Lits-Cook Iași

Poltava
Un film sovietic de eroism, de sacrificiu, de dragoste de țară.
Nevăzut până azi la Iași
Luni 6 Noembrie
LA „SCALA"

DOAMNA DOCTOR
PARHON C. ȘTEFANESCU
Medicprimar al Spit. Socola
Consultă pentru
Boale nervoase și ale glandelor cu secrețiuni interne
METABOLISM BAZAL
Cons. 2—4 p. m.
Str. Tăutu 2 Tel. 2269

Impotriva speculii

Ordonanța recentă a primăriei locale, fixând limita prețurilor produselor de primă necesitate, determină un regim rigid pentru speculanți; regim pe care aceștia l-ar fi dorit cât mai îndepărtat.

Fiindcă sistemul clasic al scumpirii peste noapte nu-și mai poate tăia drum. Explicațiile speculanților erau totdeauna ridicole. Detailistul arunca vina pe engrosist, iar engrosistul pe fabricant. Cercul vicios se închidea în mod lamentabil, pentru mijloacele bănești ale consumatorului.

La toate operațiile necinstite de mai sus, speculanții adăugau și sistemul ascunderii mărfii. Prin acest sistem se provoca panică în rândurile populației, vânzarea pe sub mână devenind de două ori mai rentabilă decât vânzarea pe față.

Aceste rele trecute, cari însă pot fi ușor reeditate, cer din partea autorităților controlul și vigilența cea mai hotărâtă. Dar mai cer ceva: buna credință a consumatorului.

Nevoia este cel mai rău sfătuitor și nu odată consumatorul luptând împotriva propriilor sale interese a fost văzut oferind prețuri exagerate speculanților, pentru mărfuri ascunse, ori pe cari le doreau în prea mari cantități.

Acest sistem lamentabil trebue să înceteze. Marele public să devină un auxiliar prețios al autorității în lupta dusă împotriva jafului organizat de speculanți.

Oridecâteori etichetarea mărfurilor este superioară prețurilor maximale, consumatorul să nu se lamenteze inutil oferind prețul cerut, dar să ducă în fața organelor disciplinare pe cei în cauză, pentru a fi imediat pedepsiți conform legii. Și încă un amănunt. Recenta Ordonanță a Municipiului ar trebui să se găsească vizibil afișată în toate magazinele alimentare și cu obiecte de primă necesitate.

Dr. I. FR. BOTEZ

In piețe nu se respectă ordonanța municipală

Incepând de eri, a intrat în vigoare noua ordonanță municipală privitoare la prețurile maximale pentru articolele de generală necesitate.

Dar cu toate măsurile luate de autorități, negustorii continuă a specula populația; ba anunță că dacă nu plătim prețul cerut de ei, în curând piața va fi lipsită de alimente.

Acest lucru l-am constatat eri personal, în timpul unei raite ce am făcut-o în piețe.

Deși ordonanța municipală era afișată la ușa magazinului sau a bărăcii, negustorii cereau alte prețuri, considerabil sporite.

La întrebarea noastră că de ce nu respectă dispozițiile date de Primărie, negustorii răspundeau că prețurile de cost sunt mult mai mari decât cele fixate de Primărie.

In unele magazine nici nu există undelemnul, acest articol atît de necesar într'o gospodărie. Deasemeni și spirtul denaturat.

Dar nu numai negustori, ci și înșiși sătenii cari viu la târg cu diferite mărfuri, cer prețuri exorbitante, neluând în seamă ordonanța municipală.

Ne facem ecoul miilor de cetățeni, rugând autoritățile să intensifice controlul.

V. GHEORGHIU

Viața teatrală

Viitoarele premiere ale Teatrului Național

— Prima va fi o comedie de răsunet: „Topaze"

La Teatrul Național e fierbere mare. E toiul acțiunii, primei părți a stagiunei. Repetiții pe scenă, în școala mare, școala mică.

Pictorul Th. Kiriacoff secondat de Vlad Poliacu, lucrează la machete și decoruri noui.

Toți sunt ocupați și aferați, căci se pregătesc o serie de premiere menite a fi „regale".

Prima, care e aproape pusă complect la punct și așteaptă să fie prezentată publicului Marți 7 crt. e „*Topaze*", taimoasa comedie a lui Pagnol, care a făcut înconjurul lumii.

Punerea în scenă a lui „Topaze" și-a asumat-o d. Miluță Ghiorghiu, societarul scenei noastre.

*

Pe de altă parte, d. Ion Sava a început repetițiile la „*Scamatorii*" de Victor Eftimiu și „*Două Orfeline*" de D'Ennery, pe care trebuie să le termine la sfârșitul acestei luni, când trebue să plece la Cluj pentru a realiza o serie de spectacole la Naționalul de acolo.

*

Nici d. Tudor Călin nu e mai puțin preocupat și după ce abia a asigurat succesul piesei lui Pirandello a avansat cu repetițiile la piesa „*Locatarul dela al treilea dinspre curte*", pe care nu numai o pune în scenă, ci și-a luat și răspunderea rolului.

*

Intre timp, d. prof. A. Oțelea directorul teatrului, pregătește tabloul următoarelor premiere, care după câte știu vor constitui prilejuri de multe și mari surprize. C. DAM.

F. R. N.
GARDA NAȚIONALA A JUD. IAȘI
SERVICIUL APARAREI PASIVE
COMUNICAT

In conformitate cu:

a) Dispozițiunile art. 2 alin. d din Regulamentul pentru organizarea și funcționarea Gărzilor Naționale;

b) Art. 15 și 19 din Regulamentul Apărării Pasive contra atacurilor Aeriene;

c) Ordinul No. 7832 | 939 al Comandamentului Apărărei Antiaeriană a Teritorului:

d) Ordinul 12004 din 18 Octombrie a. c., al Comandamentului Gărzilor Naționale F. R. N.;

e) Publicația No. 1 a Apărărei Pasive a Municipiului și județului Iași;

f) Hotărârea comisiunei ținută în ziua de 21 Octombrie a. c.;

Se aduce la cunoștința *tuturor membrilor din Garda Națională* a F. R. N., care începând dela 1 Noembrie 1939, obligațiile ce le sunt cerute de dispozițiunile art. 7 și 11 alin. 6 din legea Apărărei Antiaeriene a Teritorului, adică acelea de a participa la Instrucția de Apărare pasivă, 24 ore pe an le vor satisface luând parte în mod obligator la conferințele relative ce se vor ține în cadrul ședințelor de instruire a Gărzilor Naționale, deci toți membrii Gărzilor Naționale *sunt obligați* a lua parte la toate aceste ședințe după cum urmează:

Subcentru I la școala Carol I, Duminica între orele 9—11.30.

Subcentru II la școala Vasile Conta-Nicolina, Vinerea între 20—23.

Subcentru III la Ateneul Sf. Haralambie, Duminica între orele 8.30—11.

Subcentru IV la școala Ch. Mârzescu—Socola, Duminica la ora 9—11.30.

Subcentru V la Ateneul Tătărași, Duminica între orele 10.30—13.

Subcentru Primărie în sala Primăriei Duminică între orele 8.30-11.

Subcentrele țesătură și manufactura, etc. vor face ședințele în cadrul programului aranjat prin publicația No. 1.

Membrii cari au fost repartizați în statul major al Comandamentului sunt obligați a lua parte la unul din subcentrele de mai sus ce-și alog.

Se atrage atențiunea că pentru ședință se vor forma tablouri de prezenți și absenți, după registrul înscrișilor în Gardă.

Acei ce lipsesc, vor suferi dispozițiunile art. 63 alin. c. din legea apărărei antiaeriene, adică 500—2.000 lei amendă sau cu închisoare polițienească de la o zi la o lună.

Toți membrii Gărzii vor primi certificatele relative prin Garda Națională a Jud. Iași.

Comandantul Gărzii Naționale
Jud. Iași
Lt. Colonel, TURCULEȚ

x A.. frumoasă și atrăgătoare este problema ce rezolvă Crema Miraculoasă. Această minunată cremă distruge petele și coșurile de pe obraz, albește și catifelează pielea dându-i un parfum delicios. Depozit Farmacia Dr. Ratianu Str. Cuza Vodă 83.

BIJUTIERUL
cumpără briliante, diamante
Brătianu 82

„Scala"—Azi cu prețuri reduse
Giganticul film al celor 11 republici sovietice
PARADA TINEREȚII
și noua viziune a filmului francez
PEPE LE MOKO
cu Jean Gabin și Mireille Balin

Astă seară,

Marele Concert Simfonic la Teatrul Național

Societatea simfonică a ținutului Prut înființată de d. prof. Radu Constantinescu, își inaugurează activitatea, astă seară cu un grandios concert care va fi dirijat de d. prof. Mihai Jora din București, iar solist fiind cunoscutul violoncelist, d. Th. Lupu.

In program: Uvertură la „Coriolan"; Preludiu în faza mi minor din Clavecinul temperat, de Bach (prelucrare de d. M. Jora) — prima audiție; Solo concert pentru violoncel.

In partea doua a programului: Silvestri—Dansuri transilvănene (prima audiție) și Mozart—Simfonia sol minor.

Inainte de Concert, d. prof. C. Georgescu dela Academia de muzică, va ține un cuvânt introductiv.

Ceia ce mai trebuie de reținut, e faptul că prețurile sunt extrem de modeste:

Fotoliu 60 lei, stal 40 lei lojele 240, 300 și 360, loja balcon 120 lei, balcon 30 lei și galerie 20 lei.

Angelica-Stefania Margulies
Mache Abramovici
logodiți
Iași Noembrie 1939

Sumele acordate
de Rezidența Regală a Ținutului Prut
pentru ajutorarea familiilor concentraților

La data de 10 Octombrie 1939, s'a acordat prin:

Prefectura județului Vaslui lei 50.000, Primăria orașului Vaslui lei 20.000, Prefectura județului Iași lei 50.000, Primăria Municipiului Iași lei 70.000, Prefectura județului Bacău lei 50.000, Primăria orașului Bacău lei 20.000, Prefectura județului Roman lei 50.000, Primăria orașului Roman lei 20.000, Prefectura județului Baia lei 30.000, Primăria orașului Fălticeni lei 20.000, Prefectura județului Neamț lei 30.000, Primăria orașului P.-Neamț lei 20.000, Prefectura județului Botoșani lei 50.000, Primăria orașului Botoșani lei 20.000.

La data de 19—31 Octombrie a. c. s'a acordat prin:

Prefectura județului Vaslui lei 150.000, Prefectura județului Neamț lei 200.000, Prefectura jud. Baia lei 200.000, Prefectura județului Roman lei 200.000, Prefecutura județului Iași lei 250.000,

Total lei 1.500.000,

Celorlalte Prefecturi nu li s'au acordat, fiindcă până în prezent nu au înaintat tablourile celor îndrituiți a fi ajutorați.

Primăria Municipiului Iași
Apărarea pasivă

Constatându-se că o mare parte din cetățenii Municipiului Iași, nu au ținut seamă de îndemnurile Primăriei, făcute prin presa locală, referitoare la asigurarea tuturor materialelor necesare camuflajului iluminatului particular (ca: perdele și rulouri de pânză albastră sau neagră, obloane de lemn, hârtie albastră, etc.), se aduce la cunoștința generală că se acordă un termen de 10 zile dela data prezentei înștiințări, termen după care întreaga populație a orașului, trebuie să aibă asigurat camuflajul iluminatului particular.

Cu începere dela 12 Noembrie a. c. se vor efectua controluri de către membrii Comisiunei A. P. a Municipiului inopinat și cu ocazia exercițiilor de A.P. viitoare, iar acei găsiți că nu s'au conformat, vor suferi rigorile art. 63 din Legea Apărărei Antiaeriene Activă și Pasivă a Teritoriului, articol al cărui text este următorul: „Acei cari nu se supun măsurilor de apărare antiaeriene hotărâte de autorități, se pedepsesc cu amendă de la 500—2000 lei, sau în caz de recidivă, cu închisoare polițienească dela 1 zi, la 1 lună".

Primarul Municipiului Iași
General, C. IONESCU
Șeful Secției A.P.
C. D. AGAPI

Certificatele funcționarilor

La Primărie s'a primit o adresă din partea Rezidenției Regale, prin care face cunoscut o serie de noui dispozițiuni cu privire la eliberarea certificatelor de timpul servit de funcționarii publici la diferite autorități.

Se menționează astfel, că pe viitor Inalta Curte de Conturi nu va mai da curs cererilor de eliberări de certificate, decât numai de autoritatea unde au servit acei funcționari,—aceasta conform unui Decret-lege din 1937.

D. primar general Const. Ionescu a trimis câte o circulară în senzul celor de mai sus, tuturor serviciilor Primăriei și instituțiilor în subordine.

Jurământul noului medic-șef
al asigurărilor sociale

Eri dimineață d. dr. A. Mihailescu, noul medic-șef al Casei Asigurărilor Sociale a depus jurământul pentru noua funcțiune în care a fost numit.

Solemnitatea s'a desfășurat în prezența d-lor director Al. Arhiri, dr. C. Bulău fostul medic șef, Th. Gheorghiu președintele Consiliului de administrație, a corpului medical, farmaceutic și a funcționarilor Casei.

După de d. director Al. Arhiri a luat jurământul noului medic-șef, în câteva cuvinte i-a cerut spor la lucru, solicitându-i o colaborare cât mai strânsă pentru interesele asiguraților și a instituției.

Informațiuni

x *Răspuns princiar.* — Cu ocazia zilei de naștere a Marelui Voevod Mihai, d. ing. I. Casetti, președintele Camerei de Comerț, a trimis o telegramă omagială, la care s'a primit următorul răspuns:

„Am onoarea a vă transmite Inalte mulțumiri pentru devotatele urări ce ați binevoit a le exprima Măriei Sale Marelui Voevod de Alba Iulia în numele comercianților și industriașilor ieșeni".

Adj. M. S. Marelui Voevod Mihai
Lt. Col D. Dămăceanu

x Eri a sosit în localitate Pr. C. Dron, elor al Consiliului central bisericesc.

In cursul dimineții Sfinția Sa a avut o consfătuire cu consilierii referenți ai Mitropoliei.

x Dl. prim-ajutor de primar av. Mihai Borcea, însoțit de d. ing. Sofronie, a inspectat eri mai multe lucrări ce se execută în orașul nostru.

Prima vizită a făcut-o la Piața Sf. Spiridon, unde se construesc noile căsăpii, constatându-se că totul se execută conform dispozițiilor date de Primărie.

Apoi a vizitat Hala centrală, unde e vorba să se clădească o pescărie model.

x Astă seară are loc o ședință extra-ordinară a Consiliului de administrație al Casei Asigurărilor Sociale.

x D-ra profesoară Virginia Mircea din str. Kogălniceanu, a depus la tribunal testamentul surorei sale Elena Mircea, decedată în ziua de 21 Sept. a. c.

CITIȚI „OPINIA"

Impresionante comemorări
la Societatea de medici și naturaliști

A fost adânc impresionantă ședința societății de medici și naturaliști. Participă o asistență numeroasă de profesori și medici.

Ședința e prezidată de d. profesor dr. Balif, președintele societății.

Indată după deschiderea ședinței, d. dr. Balif, în cuvinte adânc inimoase, amintește și înfierează crima a căruia victimă a căzut regretatul fost prim-ministru, d. Armand Călinescu. Analizează viața și opera, și scoate în evidență destoinicia și patriotismul lui Armand Călinescu, care va rămâne una din cele mai glorioase figuri ale neamului.

In adâncă reculegere, adunarea păstrează o pioasă tăcere.

Apoi d. profesor dr. Nastasă, comemorează pe regretatul profesor dr. Mironescu, al cărui colaborator a fost. D. dr. Nastasă, relevă activitatea desfășurată de dispărut în cadrul societății de medici și naturaliști.

D. dr. Franche amintește de regretatul dr. Lucinescu.

Adunarea intră apoi în ordinea de zi,—comunicări științifice de osebită importanță.

DAN.

MAGAZINUL
CRISTIAN
anunță sosirea modelelor noi
MANTOURI
și PALTOANE
DE DAMA

Cea mai formidabilă înscenare muzicală
TEATRUL SIDOLI | 60 persoane
Joi 9 Noembrie orele 9.30 seara
Sidy Thal și Adolf Tefner
în fruntea unui ansamblu de prim rang, în grandiosul spectacol
YOSHE KALB
Piesă muzicală în 3 acte și 29 tablouri - după I. I. Singer și scenarul teatrului evreesc de artă din New-York, prelucrată și pusă în scenă de J. STERNBERG
Cel mai bun spectacol, ce s'a văzut vână astăzi în teatru. — Rețineți biletele zilnic dela ora 10 dim. la casa teatrului Sidoli.

INFORMAȚII

x La cassa teatrului „Trianon" s'au pus în vânzare biletele pentru revista Broadway Tănase.

x *Dl. avocat Nellu Ionescu* s'a mutat din str. Lăpușneanu No. 10 în strada Ștefan cel Mare No. 36 etaj.

Mâine seara pleacă excursia Iași-București cu reducere de 50% pe C. F. R., organizată de Agenția Wagons-Lits//Cook Iași Str. Lăpușneanu 49.

Inscrieți-vă din timp. Locuri limitate.

x La spectacolul „Broadway Tănase" va fi văzut și celebrul ansamblu arab „Cei 20 draci sburători" care este cel mai formidabil număr ce s'a văzut în lume.

x *O revărsare de eroism și dragoste de țară în grandioasa înscenare, încă neîntâlnită pe ecran „Poltava" cu cei mai mari artiști sovietici, pentru prima oară la Iași, de Luni 6 Noembrie la „Scala".*

x **Dr. M. Segall** medic de spital consultă și operează boli de nas, gât și urechi între 8-10 a. m. și 3-6 d. a. în str. Cuza Vodă 83. Telefon 1767.

x **DOCTORUL D. HORNSTEIN** consultă și operează pentru boli de nas, gât și urechi în str. Cuza Vodă Nr. 23 *dela 6-8 seara.*

Preferați cel mai bun antinevralgic
DALIN
De găsit la farmacii

Industria Uleiurilor și grăsimilor vegetale „Flora" fost I. Ratner & Fiu

CONVOCARE

D-nii acționari ai Societății Anonime Industria Uleiurilor și Grăsimilor vegetale „Flora" fost Ratner & Fiu, sunt convocați să ia parte la Adunarea Generală extraordinară, care va avea loc la sediul societății din Bălți str. Gh. Enescu Nr. 17 în ziua de 20 Noembrie 1939, ora 10 a. m. având următoarea ordine de zi:

1) Modificarea art. 9, 10, 11, 12, 13, 15, 16, 17, 18, 19, 20, 21, 22, 23 și 24 din statutele societății, publicate în Mon. Oficial No. 66 | 1928 și 179 | 1928.

Consiliul de Administrație

Turburătoarea și senzuala
Viviane Romance
ELVIRA POPESCU
și JULES BEERY
— în —
Cuibul aristocraților
De Luni la Sidoli

Serbare religioasă

Duminică 5 Noembrie ora 3 d. a. va avea loc o frumoasă șezătoare religioasă în sala Bejan. Dl. Conferențiar Lunguleseu din București, va ține conferința „Inapoi la Hristos".

Se vor juca 2 piese morale foarte frumoase:

1) „Durere de mamă", tragedie în 2 acte și 3 tablouri de Pr. Chirica.

2) „Harță Răzeșul", comedie de V. Alexandri.

Această serbare trebuia să aibă loc la Teatrul Național la 8 Noembrie. Nu mai are loc. Cei ce au luat bilete în folosul bis. Barnoschi, sunt rugați a veni în sala Bejan.

Invităm pe toți bunii creștini a veni cu drag la această prea frumoasă șezătoare:

Prețuri populare:

7 lei sus, 15 stal, 19 Rezervat.

✚

Adânc întristata familie aduce la cunoștința rudelor și prietenilor că a încetat din viață

Leon Gulimas

fost peste 40 ani în serviciul Primei Soc. de Economie din Iași

Inmormântarea va avea loc astăzi Vineri 3 Noemb. 1939, ora 3 p. m., cortegiul funebru va porni dela locuința defunctului, str. Răchiți No. 25.

PIERDUT următoarele titluri: Imprumutul Inzestrărei ș. a. No. 591909 și 591910 a câte 1000 lei fiecare.

Le declar nule și fără valoare în mâinile oricui s'ar găsi.

STAN MARIA
lucrătoare Manufactura de Tutun Iași

DE INCHIRIAT o cameră mobilată unei persoane serioase, în *str. Banu No. 6, etaj;* vizibilă 10—1.

PIANINĂ Rosenkranz de vânzare avantajos. Adresa la ziar.

STUDENT medicină, liniștit, caută pensiune completă. La ziar sub „pensiune".

DE INCHIRIAT un apartament compus din două camere, bucătărie, cămară de lemne, pivniță, libere imediat. A se adresa d-lui farmacist Werner, stradela Armeană 4.

STUDENTĂ, specialitatea franceza prepară eleve la toate materiile. A se adresa la ziar.

SE CAUTĂ
o econoamă la Liceul Ortodox.
A se adresa între orele 3—5 p. m. la Direcția Liceului.

Azi [illegible]
BRIGADA 41
— și —
MANUELA

Azi la Sidoli
Oameni cu aripi
cu Fred Mac Muray și Louis Campbell
și
Aventuriera

ANUL XXXVI No. 9787

ABONAMENTE:
Lei 350. . . pe un an
180. . . „ 6 luni
90. . . „ 3 luni
35. . . „ 1 lună
1500. Instituții publice

Atelierele tipografice „Opinia"
IAȘI STR. LAPUȘNEANU 37

4 PAGINI 2 LEI

OPINIA

Ziar popular cotidian

DUMINICA 5 NOEMBRIE 1939

TELEFOANE
Redacția. . . No. 1298
Administrația . . „ 1299
Serv. de noapte red. . „ 1436
Ad-ția de noapte . . „ 1635

Redacția și Administrația
IAȘI STR. LAPUȘNEANU 37

Director C. R. GHIULEA

O susținută campanie de lucrări publice

În ritmul general de progresivitate pe care țara noastră îl înregistrează zi de zi, se evidențiază susținuta campanie de lucrări publice pe care o conduce cu energie d. Mihail Ghelmegeanu, ministrul comunicațiilor.

Vara aceasta, întreaga țară a fost transformată într'un șantier de mari proporții, deplasându-se mari cantități de pământ, perforându-se tuneluri de mari lungimi și instalându-se anumite poduri metalice, în punctele pe unde trebuia să-și facă drum o importantă cale de comunicație, sau pe unde trebuia să fie instalată o cale ferată.

Inginerii noștri, oameni cu o pregătire verificată pe teren, sobri și plini de entuziasm în lucru, au condus fără gând de odihnă, aceste lucrări, marcând un ritm accelerat încă necunoscut nouă.

Și am avut ocazia să vedem acum, când campania de lucru este aproape pe sfârșite, roadele unei munci intense, calculate și cu rezultate din cele mai bune. Am putut constata pe teren, cât de bine venite au fost aceste lucrări uriașe, cât bine au adus și cât folos are populațiunea regiunilor respective de pe urma lor.

Începând cu linia ferată Ilva Mică—Vatra Dornei, cu legătura dintre ținutul Mureșului și al nordului Ardealului, cu dublarea drumului de fier Apahida-Teiuș, cu terminarea traseului Bumbești-Livezeni, cu accelerarea lucrărilor viitoarei căi ferate Deva-Brad și cu toate modernizările de șosele pentru facilitarea legăturilor rapide în diferitele provincii, d. Mihail Ghelmegeanu, ministrul lucrărilor publice și al comunicațiilor, a desăvârșit un program pe care l'a întocmit luând în considerare toate nevoile economice, strategice și turistice.

Continuând în acest ritm, lucrându-se cu aceiaș putere de muncă, în câțiva ani de zile vom ajunge să avem o rețea de căi de comunicații rutiere și de drumuri de fier, în acord cu nevoile noastre și cu trebuințele economice ale țării.

D. Mihail Ghelmegeanu a dovedit prin tot ce a realizat până acum, prin tot ce a dispus să se pună în lucru, cunoaștere perfectă a tuturor realităților românești. Și deaceia sântem convinși că își va îndrepta ochii și spre nevoile Moldovei.

Alipirea Vilnei la Lituania

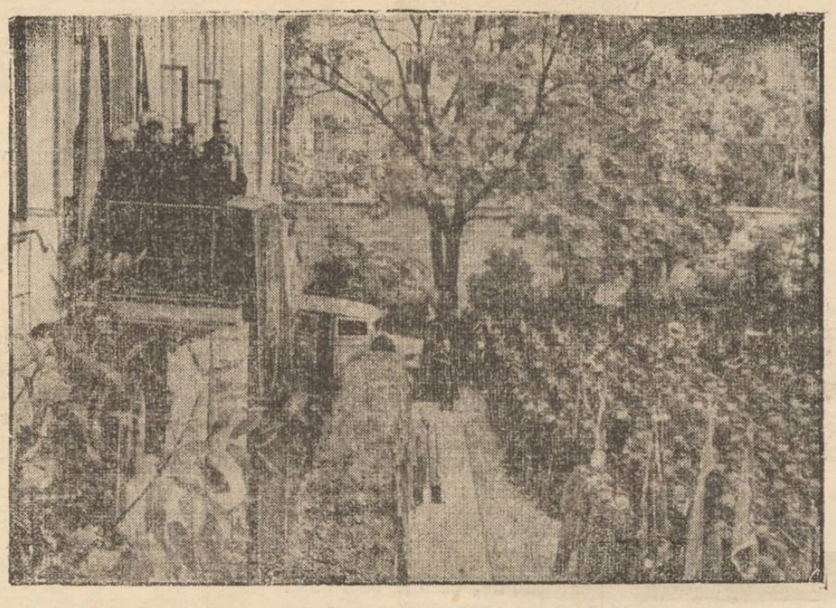

Se știe că Sovietele ruseși au cedat Lituaniei regiunea Vilnei, iar trupele lituane au intrat săptămâna aceasta în orașul Vilna.

Faptul a fost serbătorit la Kaunas (capitala Lituaniei). O mare manifestație populară s'a făcut la locuința d-lui Smetona, președintele republicei lituane,—cum se vede în clișeu.

Germanii din Banat declară că's alsacieni

Marea acțiune întreprinsă de d. Hitler, de a transfera în Reich populațiile germane din străinătate, ne interesează și pe noi românii, întrucât avem în țară o populație germană destul de numeroasă.

Chestia germanilor ardeleni a fost, recent, discutată de ziarele „Dacia" din Temișoara, „Gazeta de Vest" din Oradea și „Ujsagul" din Cluj.

Iată pasagii dintr'un reportaj al contratelui orădean „Gazeta de Vest":

Fără ură și părtinire, trebue să remarcăm faptul, de altfel recunoscut chiar de conducătorii oficiali ai șvabilor, că între minoritățile țării noastre cei mai bine situați și cei mai mulțumiți sunt germanii din Banat.

Desigur, în toată Europa centrală nu se găsește o colonie germană mai în floare decât cum este totalul de comune și moșii ale șvabilor în Banat.

Șvabii au fost colonizați în Banat acum 200 de ani, majoritatea lor fiind aduși din Alsacia.

Situația materială a șvabilor în ultimele două secole s'a ameliorat mereu, făcând posibil nouilor generații de a se plasa în orașele bănățene, prinzând rădăcini în comerț și industrie. În Banat șvabii, afară de supremația agricolă, azi mai posedă puternice formații comerciale și industriale, care mai ales în ultimii ani s'au înmulțit foarte mult, având în vedere investirea a noui capitaluri ălătoare în mâna șvabilor.

Deci transcolonizarea lor ar lăsa un gol foarte mare în industria și comerțul bănățean în plină desvoltare.

Problema transcolonizării preocupă foarte mult cercurile conducătoare ale șvabilor din Banat.

Transcolonizarea germanilor din statele baltice arată, că cancelarul Hitler dorește să intensifice aceste lucrări. Probabilitatea transcolonizării în apropiatul viitor, neliniștește foarte mult cercurile șvabilor din Banat.

Ca un fapt interesant se relevă atitudinea de azi a șvabilor, cari afirmă sus și tare originea lor alsaciană.

Foarte mulți dintre ei arată că strămoșii lor au fost francezi germanizați în Alsacia. „Noi nu aparținem Reichului, deoarece suntem de origine alsaciană" — este lozinca de azi a șvabilor bănăteni. Mulți dintre șvabii din Banat au cerut consulatului francez din Timișoara informațiuni, cum ar putea să dovedească cu acte în toată regula originea lor alsaciană.

Aceștia raționează cam astfel: în caz că se face acum la repezeală transcolonizarea germanilor din România, atunci ei vor arăta că sunt de origine alsaciană și deci nu au nimic comun cu Germania de azi.

Această problemă a originei alsaciene a șvabilor din Banat de altfel este cunoscută de foarte mulți profesori universitari francezi, cari într'o serie de conferințe au arătat cum acești alsacieni au fost germanizați acum câteva secole.

O povestire despre conducătorii sovietici

Dl. Paasikivi, șeful delegației finlandeze care tratează cu conducătorii Rusiei, a povestit ziariștilor unele impresii despre fruntașii sovietici. Între altele, d. Paasikivi a spus:

— „În timpul discuțiilor cu d. Molotov, apărea din când în când d. Stalin pentru a se interesa de mersul tratativelor, și se arăta totdeauna curtenitor. Ne-a amintit cu plăcere de vremea când s'a refugiat în Finlanda, cu prilejul tulburărilor din 1906, pentru a scăpa de poliția țaristă.

„Dl. Stalin era îmbrăcat cu obișnuita bluză albă, încheiată până la gât, și purta cizme. Dl. Molotov purta deasemenea cizme, după moda rusească.

„Dl. Voroșilov nu s'a arătat de loc. O singură dată l-am întâlnit într'un antret. Dealtfel în privința chestiilor militare, d-nii Stalin și Molotov se consideră destul de pricepuți așa că se pot lipsi de mareșalul Voroșilov".

Prudență diplomatică

Merită o considerație deosebită prudența de care dă dovadă diplomația britanică.

Pildele sânt numeroase; dar ne vom rezuma la două.

E remarcabilă atitudinea guvernului englez față de Rusia

Anglia semnase un pact prin care se obliga să ajute militărește Polonia împotriva oricărui agresor. În virtutea acestui pact, Londra a declarat război Berlinului,

S'a întâmplat însă că și trupele ruseșți au intrat în Polonia.

Era de așteptat o declarație de război a Londrei împotriva Rusiei. Dar a intervenit prudența; și declarația aceasta nu s'a produs:

Decurând, d. Molotov a făcut un expozeu în ședința Sovietului suprem, pronunțând cuvinte aspre la adresa Angliei pe care a învinuit-o de imperialism și provocare la război.

Era de așteptat o reacțiune promptă a mândriei britanice. Însă a intervenit iarăși prudența.

Factorii britanici au zâmbit politicos și s'au mărturisit satisfăcuți că Rusia rămâne neutră,—deci nu-i primejdie în Indii și Asia Mică...

Al doilea fapt pliduitor este cazul Albaniei, și ea victima unei agresiuni. Ca apărătoare a statelor mici, Anglia n'a recunoscut anexarea Albaniei la Italia,—atunci când faptul s'a întâmplat.

Astăzi însă se produce, brusc, recunoașterea; desigur, ca un delicat îndemn pentru Italia, ca să-și prelungească neutralitatea.

Prudența diplomației britanice este desăvârșită.

Y.

Din toată lumea

Directori de propagandă

Pe data de 1 crt., Ministerul Propagandei a numit câte un director de propagandă în provinciile alipite.

Astfel, pentru Basarabia a fost numit d. D. Iov, cunoscut scriitor și publicist, iar pentru Ardeal d. Iosef Schiopu fost atașat de presă la Berna.

Urmează acum să fie numit un director de propagandă și pentru Bucovina.

Încurajarea natalității în Italia

Statul italian se îngrijește foarte mult ca natalitatea să fie cât mai mare. În acest scop, se înlătură toate pericolele ce ar putea înfrâna creșterea natalității, ca: emigrațiunea, plecarea la orașe a populației dela țară, etc. În anul 1913 au emigrat din Italia 872.000 de oameni; în anul 1934 numai 68.461.

Statul ajută pe toți tinerii cari vor să se căsătorească și nu au mijloace. Pentru fiecare copil tatăl obține de la 50 până la 150 de lire lunar pe lângă alte ajutoare. Familiile cu copii mulți sunt scutite de toate dările. Funcționarii cari nu se căsătoresc până la etatea de 30 ani, sau nu au copii, trebue să părăsească serviciul statului. În oficiile statului pot fi angajate numai 10 la sută femei. Pentru anii viitori se pregătesc măsuri și mai aspre.

Cu inima în dreapta

Cu prilejul unei examinări medicale a întregei populații din districtul Mecklenburg, în Germania, al cărei scop a fost de a se constata cât de răspândită este tuberculoza în acea regiune, prof. Dr. Hohlfelder din Frankfurt a/M, a constatat că din 750.000 de oameni prezentați la vizita medicală, circa 100 nu aveau inima la locul ei, ci în partea dreaptă a pieptului.

Combaterea beției în Norvegia

În Norvegia a intrat în vigoare o lege care împuternicește asociațiile abstinenților de a trimite pe bețivii incorijibili la niște institute de corecțiune; și care obligă statul norvegian la acordarea de subvențiuni pentru susținerea celor lipsiți de mijloace; și la fine pentru ocrotirea și ajutorarea femeilor și copiilor celor alcoolici.

Asociațiile amintite sunt obligate să facă o largă propagandă pentru combaterea alcoolismului. Lefurile alcoolicilor se vor plăti femeilor acestora. Primul sanatoriu de alcoolici a fost deschis la Björneborkk.

Concert uriaș

Orașul Lübeck din Germania este renumit pentru concertele de orgă. Ultima senzație, unică în felul ei, este concertul la trei orge, simultan. S'a cântat compoziția lui Giovani Gabrielli „Symphoniae sacrae", la trei orge deodată acompaniate de trei orchestre. O formație muzicală așa de mare n'a putut fi instalată într'o singură sală și audiția a trebuit să fie însoțită cu ajutorul unor microfoane.

Albine fără ac

În multe locuri din Brazilia (în deosebi prin ținutul Goyaz) mai mulți exploratori au dat peste albine lipsite de ac. Mierea lor e acră.

Vehicule istorice

În Europa Centrală există două vehicule pe care le-a folosit Napoleon la înapoierea sa din Rusia, după expediția nefericită din anul 1812.

La Praga, în Muzeul Poștal, se păstrează sania în care a mers Napoleon prin platurile înzăpezite ale Rusiei; iar în comuna Radun din apropiere de Troppau, într'un castel medieval, trăsura folosită de Napoleon în regiunile unde nu era zăpadă.

Această trăsură a fost lăsată de Napoleon în castelul dela Radun, după ce s'a odihnit și a înnoptat în ea. Trăsura a fost apoi reparată și a rămas în castel până astăzi, ca o relicvă de mare valoare.

Femeia la bal

„S'a făcut socoteală că o femeie care-și petrece noaptea jucând la un bal, face un drum de opt ceasuri, și acest drum îl face cu niște pantofi strânși și strânsă în corset.

Ce ar zice o asemenea damă, dacă ar cuteza cineva să o pue să facă pe jos, în realitate, asemenea drum?

Tratativele ruso-finneze

Discuțiile între delegații finlandezi și cei sovietici, continuă la Moscova.

Există deosebiri de vederi destul de însemnate; totuși sînt speranțe că se va putea găsi o bază de înțelegere.

În clișeu, harta graniței comune ruso-finlandeze.

Cantina școlară

Cea mai prețioasă operă de asistență socială

de **Eleonora Bejenaru**
învățătoare

În aceste vremuri grele, când traiul s'a înăsprit și din cauza evenimentelor, ce ne silesc să stăm de strajă la hotarele țării noastre, mizeria și lipsa se cuibăresc în casa celor ce sunt urgisiți de soartă, să-și ducă viața dela o zi la alta, numai în amar și lacrimi...

Poate nicăieri mai mult ca în școala primară și mai ales în cartierele mărginașe nu se vede lipsa și mizeria. Noi cari ne facem viața între copii, ne gândim și privim cu multă îngrijorare, la micuții elevi care în majoritate vin la școală flămânzi, goi și lipsiți de vlagă, și deci în neputință de a'și asimila cunoștințele ce trebue să și le însușească, în legătură cu programa analitică a școalei. Zilnic avem sub ochii noștri, același tablou jalnic, aceleași figuri livide, care ne răspund la ancheta noastră, că nu mănâncă acasă, de cât odată în zi, și atunci o mâncare nesubstanțială și necalitativă.

Ce ne putem aștepta dela aceste generații care se nasc și cresc în mizerie?!

Facem o constatare dureroasă, că an după an, avem serii de copii, mai pipernicuți, mai întârziați la minte și cu mult mai greu adaptabili mediului școlar. Prima cauză a acestei degenerări, este *subnutriția* pe lângă celelalte rele, alcoolismul, bolile sociale... etc.

Pe fiecare bun Român, în mod deosebit, trebuie să-l îngrijoreze problema degenerării neamului românesc.

Se frământă multe chestiuni în forurile conducătoare, însă problema fondurilor pentru asistența socială, este lasată

(Continuarea în pagina 2-a)

CRONICA DRAMATICA

de **Valentin Gr. Chelaru**

Teatrul Național:

„Șase personagii în căutarea unui autor"

motiv de comedie în 3 acte de Luigi Pirandello

După reprezentarea „Catiheților dela Humulești" care—pentru teatrul local—a însemnat nu numai un act de comemorare față de scriitorul ieșan, dar și un bun început de stațiune, s'a jucat săptămâna aceasta, cea de a doua premieră, cunoscuta piesă a lui L. Pirandello: „Șase personagii în căutarea unui autor".

Teatrul lui Pirandello se deosebește fundamental de ceiace ne-am obișnuit cu toții să considerăm teatru clasic.

În locul acțiunii unitare, bine închegată, rezultată din conflictele și atitudinele personagiilor care reprezintă unul din variatele aspecte ale personalității umane, determinată la un moment dat de un anumit act, reliefând—în primul rând—caracterul eroului, teatrul lui Pirandello prezintă inovații radicale.

El redă viața așa cum este ea, în toată profunzimea și varietatea ei.

Deaceia eroii lui nu sunt decât oameni, așa cum cunoaștem astăzi, sub impulsul psihologiei contemporane, de care, fără îndoială, se resimte și literatura scriitorului italian.

Eroii lui Pirandello reprezintă posibilități și tendințe de manifestare extrem de variate ale personalității noastre: raționalul, ilogicul, absurdul sau formele instinctivale sunt stări permanente în oameni, cauzate de diferite momente ale vieții. Fiecare dintre noi își are un „cosmos" al său, ceiace face ca sensul și valoarea lucrurilor percepute de noi să capete un alt sens și o altă înțelegere la acei cu care comunicăm.

Prin urmare, teatrul lui Pirandello se ridică pe un plan filosofic, delimitarea neprecisă dintre iluzie și realitate, procesul conștiinței umane, ele. El amintește întrucâtva de romancierii ruși, cu o singură deosebire că pentru scriitorul italian, factorii sufletești sunt subordonații rațiunii.

Iată deci teatrul lui este mai curând un produs cerebral, greu de urmărit de spectatori, fără o prealabilă lectură a piesei; acțiunea—de cele mai multe ori discontinuă—ia întorsături neașteptate din cauza liberului joc al personagiilor care se vor relevate.

Elementul speculativ, ingeniozitatea și inventivitatea sunt pe primul plan și dau teatrului lui Pirandello un caracter revoluționar față de forma obișnuită a dramaturgiei vechi.

*

Premiera din săptămâna aceasta intră în făgașul considerațiilor de mai sus: este o piesă grea, atât ca înțelegere, căci, deși e intitulată „motiv de comedie", ea este—în fond—o dramă, sau cel puțin începutul ei.

În momentul când o trupă de actori se pregăteau pentru

(Continuare în pagina 2-a)

Niciodată o loterie n'a oferit

ATÂTEA ȘANSE

pentru jucători ca

NOUL PLAN

de tragere al

LOTERIEI DE STAT

De acum înainte în fiecare lună vor avea loc două trageri cu câte un plan de câștiguri diferite

PRIMA TRANȘE cu tragerea la 15 NOEMBRIE distribue un număr de câștiguri medii și mici.

A DOUA TRANȘE cu tragerea la 18 NOEMBRIE distribue numai câștiguri foarte mari.

Cine vrea să beneficieze de totalitatea șanselor oferite de noul plan, joacă deodată la amândouă tranșele.

Lozurile pentru cele două tranșe s'au pus în vânzare.

Ridicați-vă fără întârziere lozurile de la Colecturile Dvs. preferate, acestea ne mai fiind în măsură, sub regimul noului plan, să vă rețină lozul până'n ajunul tragerii ca în trecut.

LOTERIA DE STAT

NOUL PLAN

AL LOTERIEI A 21-a

Tranșa I-A (lozuri roșii)

CU TRAGEREA LA 15 NOEMBRIE 1939

LOTERIA DE STAT (Matca)

CÂȘTIGURI DIVIZIBILE

7	1.000.000	7.000.000
10	400.000	4.000.000
30	100.000	3.000.000
100	20.000	2.000.000
200	10.000	2.000.000
10000	1.600	16.000.000
		34.000.000

LOTERIA U.F.C.R. (Anexă)

CÂȘTIGURI INDIVIZIBILE

4	400.000	1.600.000
40	40.000	1.600.000
400	4.000	1.600 000
4000	400	1.600.000
8000	200	1.600.000
		8.000.000

Tranșa II-A (lozuri verzi)

CU TRAGEREA LA 18 NOEMBRIE 1939

LOTERIA DE STAT (Matca)

CÂȘTIGURI DIVIZIBILE

1	8.000.000	8.000.000
14	1.000.000	14.000.000
1000	10.000	10.000.000
		32.000.000

LOTERIA U.F.C.R. (Anexă)

CÂȘTIGURI INDIVIZIBILE

20	100.000	2.000.000
200	10.000	2.000.000
1600	1.000	1.600.000
8000	200	1.600.000
		7.200.000

LOTERIA DE STAT

SCHIMBAREA ANOTIMPULUI ADUCE

RĂCELI, GRIPĂ etc.

ANTI-NEVRALGICUL

JAWOL

Cantina școlară

(Continuare din pagina 1-a)

mai mult la buna voință și înțelegere a marelui public, care în majoritatea cazurilor privește cu neîncredere pe acei ce se străduesc din răsputeri să facă bine...

Pentru a îndulci, cel puțin în parte, mizeria în care se sbat copiii din cartiere. Societatea „Cantina Școlară", vine să facă cea mai pozitivă operă de asistență socială. Fondurile, pe care cu t. multă greutate le adună Societatea C. Șo., pot hrăni abia 500 copii, în medie 20—25 de școală,

Aș putea spune cu multă certitudine, că nici pe un sfert din cei absolut lipsiți, ce ar trebui neapărat hrăniți, nu se pot ajuta din cauza lipsei de fonduri.

Să mă explic: Hrana unui copil costă șase lei zilnic; și acesta, cu foarte multă chibzuială și numai pentru un — fel de mâncare cu carne și 1/8 pâne albă. Pentru 500 copii, hrăniți zilnic, costă 3000 lei, iar pentru timpul de 100 zile, trei sute mii lei,—o sumă destul de mare, care se adună cu multă trudă, prin munca depusă de comitet, în frunte cu vrednica și mult înimoasa d-nă Mărioara I, Iordan președinta Societății.

Dacă toată lumea, cu posibilități materiale cât de modeste, s'ar gândi la școlarii necăjiți, care de multe ori lesină de foame pe băncile clasei, ar arunca într'o cutie—săptămânal, numai 5 lei—(costul unui drum cu tramvaiul) și sunt sigură că s'ar strânge fonduri de milioane, cu care s'ar putea hrăni toți acei lipsiți, care de multe ori sunt nevoiți să și întrerupă școala din cauză că n'au cu ce se hrăni.

Proverbul românesc e slăvit „Goliciunea înconjoară satul, iar foamea, dă de-adreptul".

Câtă mângâiere și înălțare sufletească îți dau clipele, când desbrăcat de haina egoismului, poți rupe din bucata ta de pâne să dai și celui ce de multe ori n'o vede cu zilele !!

Este deajuns să vizitezi o cantină școlară, în timpul când se servește masa și te'nduioșezi până la lacrimi, văzând lăcomia cu care îmbucă acești mici flămânzi, care nu mănâncă de cât odată în 24 ore...

Ca o încheiere a acestor rânduri, în care se oglindește o stare de fapt—a școalei primare, dela periferie, fac un călduros apel la marele public înțelegător al operei de asistență Socială, să sprijine „Cantina Școlară" cu toată dragostea și bună voință, trimițându-și—obolul—ori cât de modest și sub orice formă (bani sau alimente) pe adresa D-nei președ. M. Iordan str. Lascar Catargi 40 Iași.

Cantinele Școlare stau deschise dela 15 Oct. și vor hrăni copiii în acest an, până la finele anului Școlar.

Răspunzând apelului nostru, *bunii creștini și Românii*, vor avea suprema mulțumire că au îndulcit zilele amare ale micilor școlari lipsiți, care sunt nădejdea de viitor a neamului nostru.

ELEONORA D. BEJENARU
instit. membră în Comitet

Iași 1 Noembrie 1939.

15 NOEMBRIE
ȘI
18 NOEMBRIE
două date importante pentru jucătorii
COLECTURII
AURORA
care a făcut dovada în decurs de 8 ani că a fost în permanență PREFERATA DE NOROC.
Cea mai mare proporție de câștiguri la stocul de lozuri de care dispune.
Sedii de vânzare în toate orașele principale.

LOTERIA DE STAT
SEDIILE DE VANZARE
AURORA

Iași, Ștefan cel Mare 34

Cronica Duminicală

Nemărginirea lui Dumnezeu

Un mare filosof a scris: „Multă știință te apropie de Dumnezeu. Puțina știință te depărtează". Acuma înțelegem noi, de ce în lume, oamenii cu adevărată și adâncă știință, cred în D-zeu; pe când îngâmfații, superficialii și mai ales păcătoșii, nu mai cred în Dumnezeu. Până și cinicul Voltaire a zis: credința în Dumnezeu, este absolut indispensabilă pentru susținerea ordinei sociale. Dacă n'ar fi Dumnezeu, ar trebui inventat. Însăși natura întreagă, ne strigă că El există. Mintea noastră însă este prea mică și mărginită ca să cuprindă vreodată pe Dumnezeu.

Trebue să zicem și noi ca acel învățat naturalist care fiind întrebat cum de crede în Dumnezeu, el a răspuns: eu, nu numai că cred în Dumnezeu, dar mai mult, chiar îl văd.

Totuși sunt mulți oameni care s'au frământat cu mintea să-l priceapă ori să-l vadă pe Dumnezeu. Și dacă n'au putut, au căzut într'o mare desnădejde. Păcat de ei, Căci fată ce spune o povestire adevărată: In vremuri vechi, —vor fi vreo 1700 de ani de atunci,—fericitul Augustin își pusese în gând, să scrie o carte frumoasă și înțeleasă, „Despre Dumnezeu". S'a frământat zile întregi și n'a putut scrie un rând, prin care să explice mai lămurit pe Dumnezeu, pentru mintea oamenilor. Lasând condeiul jos, plecă cu o mare durere de cap, la mal ul mării. Acolo—plimbându-se—văzu un copilaș mic, care tot căra apa mării, cu un hârb de oală, într'o mică groapă, pe mal. Se opri și-l întrebă: „Ce faci tu acolo copile?—„Vreau să car toată apa mării, în această groapșoară. „Ce prostuț ești tu copilule? Păi, se poate așa ceva?" Și plecă mai departe.

Dar nu făcu 10 pași și se opri, filosofând așa: —„Oare eu sunt mai deștept, ca acest copil? Cum pot eu să pun Dumnezeirea în mica și slaba mea minte?" Se lumină fericitul Augustin și zise: Cel mic nu poate cuprinde Infinitul.

Frumoasă și pilduitoare întâmplare. Să nu ne punem cu Dumnezeu, ci mai degrabă să i ne supunem. Pentru popoarele lumei ca și pentru individ i aparte, aceasta e folositor: să-l avem pe Dumnezeu în suflete, crezând în mila și puterea lui. De-ar fi așa, n'am mai avea războae și atâtea suferinți pe lume.

Preot PETRU CHIRICA
Biserica Barnovschi

x D. ministru Petre Andrei a binevoit să acorde o subvențiune de 100.000 lei, pentru „Soc. Simfonică" a ținutului Prut.

Dela Ateneul Popular Tătărași

Pentru mine Duminică 5 Noembrie orele 3 jum. p. m. căminul central Ateneul Popular Tătărași organizează cea de a 533-a ședătoare, în cadrul căreia va rosti o interesantă și documentată conferință distinsul profesor Părintele Gh. Petrovanu, despre: „Aspectele problemei religioase".

In partea artistică se vor produce corul Teatrului Național de sub conducerea d-lui Prof. Gh. Carp precum și echipa de teatru a Ateneului ce va juca hilarianta comedie a lui I. A. Bassarabescu, „Ovidiu Șicană".

Toți prietenii Tătarașului sunt invitați a lua parte.

x *O revărsare de eroism și dragoste de țară în grandioasa înscenare, încă neîntâlnită pe ecran „Poltava" cu cei mai mari artiști sovietici, pentru prima oară la Iași, de Luni 6 Noembrie la „Scala".*

x La spectacolul „Broadway Tănase" va fi văzut și celebrul ansamblu arab „Cei 20 draci sburd ori" care este cel mai formidabil număr ce s'a văzut în lume.

x **DOCTORUL D. HORNSTEIN** consultă și operează pentru boli de nas, gât și urechi în str. Cuza Vodă Nr. 23 *dela 6-8 seara.*

Cea mai formidabilă înscenare muzicală

TEATRUL SIDOLI cu 60 persoane

Joi 9 Noembrie orele 9.30 seara

Sidy Thal și Adolf Tetner

în fruntea unui ansamblu de prim rang, în grandiosul spectacol

YOSHE KALB

Piesă muzicală în 3 acte și 29 tablouri - după I. I. Singer și scenarul teatrului evreesc de artă din New-York, prelucrată și pusă în scenă de J. STERNBERG

Cel mai bun spectacol, ce s'a văzut până astăzi în teatru. — Rețineți biletele zilnic dela ora 10 dim. la casa teatrului Sidoli.

TYP

Purgativ Laxativ

Tribunalul Jud. Iași Secția III-a

EXTRAS DEPE PUBLICAȚIA DE VÂNZARE

Nr. 3030 din 14 Oct. 1939

Se aduce la cunoștința generală că în ziua de 9 Noembrie 1939, ora 13, la cerer a Ad-ției Financiare de Incasări și Plăți Iași, în pretori I Tribunalului Iași secția III-a, se va vinde prin licitație publică imobilul situat în orașul Iași strada Apeduc No. 92, proprietatea debitorilor Bruha și Uță Liberman, proprietari, domiciliați în Iași str. Apeduc Nr. 29, și care se compune dintr'un teren în suprafață de 100 m. p. pe care este clădită una casă din cărămidă acoperite cu tablă având 2 camere. In dosul clădirei se mai află una cameră construită din scândură lipită cu lut dinăuntru acoperită cu tablă în stare proastă. Mai este și un closet.

Megieșii: La est se megieșește cu P. Lazarovici, la vest cu Iancu Luberman, la sud cu str. Apeduc iar la nord cu M. Falic.

Licitația va începe dela suma de lei 11 606.—.

Dosar Nr. 1081 | 1939

Portărel, C. GUȘA

Docent Doctor

MIHAIL CAMNER

Conferențiar Universitar

BOLI DE COPII

Laborator de analize medicale

S'A MUTAT ÎN

STR. CAROL 3

peste drum de grădina Copou

Dr. Gancevici

consultă

BOLI DE PIEPT

Str. Lăpușneanu 19

Luni, Mercuri și Vineri

între orele 1—4 p. m.

PIERDUT următoarele chitanți de garanție, eliberate de Uzina Comunală de Electricitate s. a.:

Lei 100 cu Nr. 1184 din 20.8.1935
Lei 200 cu Nr. 1572 din 20.9 1935
Lei 200 cu Nr. 1652 din 21.10.1935
Lei 200 cu Nr. 1755 din 3.12.1935
Lei declar nule.

ANA ONU
Cart. Aurora CFR. Pav. C.

DE INCHIRIAT unei persoane serioase, una odaie frumos mobilată, cu intrare separată. A se adresa la Șteinberg str. Banu 6.

DE INCHIRIAT un apartament compus din două camere, bubătărie, cămară de lemne, pivniță, libere imediat. A se adresa d-lui farmacist Werner, stradela Armeană 4.

DE INCHIRIAT în str. Eliade 6 o locuință nouă, 3 camere, atenanse, grădină mare, liberă imediat.
A se adresa M. Finkelstein strada Lăpușneanu 12, în curte.

ASTAZI SEARA pleacă excursia

Iași-București

cu reducere de 50 la sută pe C. F. R.

organizată de Wagons-Lits-Cook Iași

Teatrul Național — Cronica dramatică

„Șase personagii în căutarea unui autor"

(Continuare din pagina 1-a)

repetiție, șase personagii străini, reprezentând o familie lipsită de omogenitate, în sânul căreia se produsese o zguduitoare dramă, își fac apariție, oferindu-se pentru realizarea unei piese. Ele sunt în căutarea unui autor care să le scrie drama — căci fiecare personagiu are o dramă a sa proprie, dependentă de complexul dramei generale a familiei—și pe care-l găsesc în persoana directorului trupei.

Sunt șase personagii fictive, create de un autor care nu și-a terminat piesa, sau șase personagii reale, frânturi din realitate care, prin drama ce-o suportă cu atâta tortură sufletească, pot fi eroii unei piese? greu de precizat.

Sfârșitul piesei ne arată că Pirandello nu trage linii de demarcație precisă între realitate și ficțiune, deși avem două acțiuni deosebite: una reală prezentată de actori și alta ideală, prezentată de cele șase personagii care refuză interpretarea actorilor, constatând imposibilitatea ca aceștia să se poată identifica cu drama lor.

Astfel: antagonismul dintre conștiința noastră și formele sociale rămâne permanent, sensul lucrurilor din noi iau un alt sens la semenii noștri.

Piesa, cum am mai spus, este un permanent „șah" între cele două lumi: iluzie și realitate,

•

Au reușit actorii să se identifice cu personagiile lui Pirandello, să ne redea ceiace a simțit autorul în momentul creației sale; cu alte cuvinte, au realizat perfecțiunea interpretării artistice?

Greu de susținut aceasta, cu atât mai mult cu cât însuși Pirandello ne demonstrează că astfel de identificare nu este posibilă.

Nu este în obiceiul cronicelor noastre să subestimăm valoarea și talentul cuiva, dar în nici un caz nu poate fi vorba de acordarea superlativelor gratuite—așa cum se obișnuiește de către unele cronici; atitudinea noastră se limitează în cadrul strict al adevărului și obiectivului, spre interesul instituției cât și al informării corecte a publicului.

In treacăt fie zis, supravaloricarea talentelor locale fără nici un criteriu aduce o notă de neobiectivitate din partea cronicarului, căci știut este pentru acei care au avut ocazia să treacă peste hotare, că teatrul nostru, atât d. p. d. v. al tehnicei, cât și al interpretării, nu este decât un bun teatru de provincie.

Rolul principal—al „tatălui" și cel mai greu în același timp l-a deținut d. T. Călin. Trebuie să recunoaștem că pentru interpretarea lui se cerea un actor cu bogate resurse intelectuale, care să poată pătrunde varietatea de idei și problemele puse de Pirandello.

Dl. T. Călin a fost actorul cel mai adecvat acestui rol; structura sa artistică a realizat o creație reușită, cu tendințe spre desăvârșire. Elementul cerebral, atât de bogat la Pirandello, a găsit la dl. T. Călin o profundă înțelegere, fiind armonizat cu drama internă a personagiului cu care d-sa s'a identificat (în măsura în care e posibilă această identificare).

Poate că unele gesturi cam mașinal reproduse, sau unele idei prea fugar declamate dădeau impresia unui automatism, dăunător emoției artistice.

Totuși d. T. Călin a realizat o creație de sine stătătoare, bazată pe un real factor intelectual și psihologic.

D-na G. Sandri a întruchipat acea suferință a mamei, care se cere trăită, interiorizată. D-sa a înțeles aceasta. Retrasă, acolo unde jocul scenei cerea aceasta, cu izbucniri patetice, întotdeauna spontane, D-na Gina Sandri a adus o interpretare măsurată și bine studiată.

Rolul „fetei vitrege" e mult mai greu. E într'o veșnică luptă cu „tatăl" ei; împotriva remușcărilor lui cerebrale, ea opune o rezistență sufletească; drama ei.

Trecerea — aproape insesizabilă—între aceste două atitudini—elementul intelectual și cel sufletesc — formează structura esențială a acestui rol. Desigur că rolul prezintă oarecare dificultate, dar nu de neînlăturat, pentru o adevărată artistă, care are facultatea de a sintetiza aceste elemente.

Rolul „fetei vitrege", jucat de D-na E. Chiosa a fost realizat numai în parte. D-sa a avut replici minunate, ori de câte ori se cerea tonul declamator, retoric, dar nu a redat *intensitatea* și *calitatea* suferinței, șbuciumul sufletesc al fetei care voește răzbunare. Am rămas cu impresia că nu și-a analizat pe deplin rolul și că—în general—posibilitățile D-sale artistice nu se acompaniază cu roluri care cer profunzime sufletească. Pen-„fata vitregă" trebuia ales un actor de talia și cerințele sufletești ale d-lui T. Călin.

Cu d. D. Hagiac se încheie seria celor șase personagii. E drept, d-sa nu a avut un rol important, toți atât, de ușor. A. redat șbuciumu său sufletesc puțin mărturisit și refuzul pentru orice acțiune cu multă profunzime sufletească, degajându-se de orice retorism pe care-l avea odinioară.

Dintre „personalul teatrului" ne vom opri asupra directorului, reprezentat de d. C. Protopopescu. Nu am putea spune că d. Protopopescu a fost un adevărat director de trupă—deși rolul nu prezintă nici o dificultate pentru aceasta,—'oluși a avut atitudini f. adecuate situației sale. Tonul grăbit însă, pripeala în gesturi și vorbă nu se justifică cu nimic.

Pentru ceilalți interpreți—nimic deosebit. Am avea doar de făcut o remareă asupra jocului d-relor: C. Cirilo și A. Marcopol.

D-ra C. Cirilo a interpretat rolul „cochetei", care, deși s'ar crede că e secundar și fără importanță, e extrem de dificil și delicat. Mai ales delicat, căci, dacă nu e interpretat cu suficienta rezervă și măsură, devine grotesc, sau trivial, incompatibil cu o scenă oficială. Or, d-ra Cirilo n'a ținut seama de aceste considerații, procedând contrarul, fie dintr'o rea înțelegere a situației, fie din nevoia de a fi relevată,

D-ra A. Marcopol a interpretat rolul lui Mme Pace; vinde pălării și vânzătoare. Rol ingrat și puțin plăcut. Cu toate acestea, d-ra Marcopol nu a adus nimic din atitudine pentru simpatiea acestui personagiu. Dimpotrivă. D-sa a adus multă delicatețe și cochetărie plăcută. A fost, într'adevăr, admirabilă în scurta-i apariție pe scenă, dând dovadă de reale calități artistice.

Montarea și decorurile—obișnuit. Jocul luminii nu în totdeauna potrivit. De multe ori, pe scenă era aproape întuneric.

•

Piesa e actractivă prin ingeniozitatea ei, iar jocul—în ansamblu — ține încordată atenția spectatorului, deși teatrul lui Pirandello se adresează unui public intelectual.

Va reuși să captiveze și să se mențină?

Aceasta depinde de publicul ieșan, care prin participarea sa ar putea dovedi că Iașul e un oraș cu veche tradiție intelectuală.

E o verificare.

CITIȚI „OPINIA"

Toate mărfurile magazinului
„MENAJUL“
se vând cu 40 la sută reducere
la mag. „LA STIER“ I. C. Brătianu 130

Viața teatrală

„Noua premieră dela Teatrul Național -- „Topaze“, e o comedie de succes mondial“,

ne spune d. Miluță Gheorghiu, societar al scenei ieșene

Premiera de Marți a Naționalului nostru e comedia „TOPAZE“ a lui Pagnol“ una din cele mai bune lucrări în acest gen, din repertoriul modern „Prin factura-i interesantă și nouă—ne spune d. Miluță Ghiorghiu care pune această piesă în scenă — „Topaze“ a fost sortit dela început unui succes mondial. Scrisă „în glumă“ de Pagnol, care pe atunci era un simplu funcționar de bancă, a ajuns să fie jucată pe tot globul—în 27 de limbi—și chiar la japonezi și chinezi. Iar făuritorului ei i-a adus tantieme de vreo 10 milioane franci francezi“.

Dar d. Miluță Gheorghiu nu s'a arătat entuziasmat numai de piesă, ci și de ansamblul interpret:

— Mă bucură că actorii din „Topaze“ mi-au arătat toată bună voința, luând aminte la indicațiile scenice ce le-am dat și pe care mi le furnizează cei 25 de ani de experiență teatrală. Totodată apreciez mult gestul camaradului Gică Popovici, care și-a arătat larga înțelegere, cedând rolul lui Topaze, camaradului mai tânăr, Remus Ionașcu, căruia-i doresc tot succesul.

„Șase personagii în căutarea unui autor“ își continuă seria

Piesa lui Pirandello a fost —pe placul ieșenilor. Dovadă, sălile pline dela premieră și de Joi.

De aceia își va continua seria triumfului, astă seară și mâine în matineu și seară.

Matineul de mâine va mai avea și un supliment interesant: d. prof. Giuseppe Petronio, directorul Institutului de cultură italiană, va ține o conferință despre Pirandello.

O temă interesantă pentru marele public și mai ales pentru școlărimea secundară.

C. DAM.

Pregătirea premilitară

Înștiințare

Se aduce la cunoștința tinerilor Ctg. 1937, gradați în termen și termen redus, care se află lasați la vatră în Municipiul Iași, că în conformitate cu legea Pregătirii Premilitare, sunt obligați a activa în Preg. Premilitară.

În consecință, acei care au fost repartizați deja la Subcentre, se vor prezenta regulat la ședințe cu începere dela 5 Noembrie 1939, iar acei care nu s'au prezentat încă pentru repartizare, se vor prezenta la Sediul Subinspectoratului P. P. Municip. Iași, cu începere de Luni 6 Noembrie 1939, în termen de trei zile, între orele: 11—13 dim.

Acei care nu se vor prezenta vor suferi rigorile Legii.

Insemnate realizări

la Parcul sportiv

Printre alte lucrări edilitare ce s'au executat în actuala campanie de lucru, a fost și renovarea tribunei de la Parcul sportiv.

Vechea tribună care avea numai 2—3 rânduri de scări cu bănci, nu mai putea corespunde multiplelor cerințe și în consecință s'a dispus mărirea ei. Tot odată s'a construit și o mare platformă, sub care spectatorii se vor putea adăposti în caz de ploaie.

Deasemeni s'a decis amenajarea terenului, pe care se vor putea disputa diferite manifestări sportive; iar arena de jur împrejurul terenului sportiv a fost amenajată special pentru diferite întreceri cu automobile, motociclete, biciclete, etc.

S'a mai dispus și instalarea a 2—3 haut-parleuri, pentru difuzarea matchurilor.

F. R. N.
GARDA NAȚIONALĂ A JUD. IAȘI
SERVICIUL APĂRĂREI PASIVE
COMUNICAT

În conformitate cu:

a) Dispozițiunile art. 2 alin. d din Regulamentul pentru organizarea și funcționarea Gărzilor Naționale;

b) Art. 15 și 19 din Regulamentul Apărarei Pasive contra atacurilor Aeriene;

c) Ordinul No. 7832 | 939 al Comandamentului Apărarei Antiaeriană a Teritoriului:

d) Ordinul 12004 din 18 Octombrie a. c., al Comandamentului Gărzilor Naționale F. R. N.;

e) Publicația No. 1 a Apărarei Pasive a Municipiului și județului Iași;

f) Hotărârea comisiunei ținută în ziua de 21 Octombrie a. c.;

Se aduce la cunoștința *tuturor membrilor din Garda Națională* a F. R. N., care începând dela 1 Noembrie 1939, obligațiile ce le sunt cerute de dispozițiunile art. 7 și 11 alin. 6 din legea Apărarei Antiaeriene a Teritoriului, adică acelea de a participa la Instrucția de Apărare pasivă, 24 ore pe an le vor satisface luînd parte în mod obligator la conferințele relative ce se vor ține în cadrul ședințelor de instruire a Gărzilor Naționale, deci toți membrii Gărzilor Naționale *sunt obligați* a lua parte la toate aceste ședințe după cum urmează:

Subcentru I la școala Carol I, Duminica între orele 9—11.30.

Subcentru II la școala Vasile Conta-Nicolina, Vinerea între 20—23.

Subcentru III la Ateneul S. Haralambie, Duminica între orele 8.30—11.

Subcentru IV la școala Ch. Mărzescu—Socola, Duminica la ora 9—11.30.

Subcentru V la Ateneul Tătărași, Duminica între orele 10.30—13.

Subcentru Primărie în sala Primăriei Duminică între orele 8.30-11.

Subcentrele țesătură și manufactura, etc. vor face ședințele în cadrul programului aranjat prin publicația No. 1.

Membrii cari au fost repartizați în statul major al Comandamentului sunt obligați a lua parte la unul din subcentrele de mai sus ce-și alog.

Se atrage atențiunea că pentru ședință se vor forma tablouri de prezenți și absenți, după registrul înscrișilor în Gardă.

Acei ce lipsesc, vor suferi dispozițiunile art. 63 alin. c. din legea apărarei antiaeriene, adică 500—2.000 lei amendă sau cu închisoare polițienească de la o zi la o lună.

Toți membrii Gărzii vor primi certificatele relative prin Garda Națională a Jud. Iași.

Comandantul Gărzii Naționale
Jud. Iași
Lt. Colonel, TURCULEȚ

Cum se vor acorda în viitor

concediile membrilor corpului didactic primar

Inspectoratul școlar al Ținutului Prut secția învățământului primar, a dat tuturor inspectoratelor județene următoarea dispozițiune, cu privire la acordarea concediilor membrilor corpului didactic primar.

Nu se va mai acorda nici un concediu dacă motivele nu vor fi puternice.

Certificatele medicilor particulari nu se iau în considerație la solicitarea concediilor.

Nu se acordă nici un concediu dacă nu se indică în cerere și suplinitorul care va îscăli de consimțire. Suplinitorii trebue să fie calificați. Agenți sanitar, moașe, elevi de liceu, nu pot fi suplinitori.

Când se solicită un concediu în vederea diferitelor consultațiuni medicale — se va anexa dovada dela medicul consultant.

Învățătorii din altă localitate care solicită concedii la inspectorate, vor motiva cauza lipsei lor de la post.

Pentru concedii în caz de boală contagioasă se va anexa dovada medicului care a constatat boala.

Deasemenea pentru cazuri de deces se va anexa actul respectiv. Tot așa și cu privire la concediile cerute pentru procese, se va anexa citația.

La chemările Cabinetului de Instrucție se va anexa certificatul eliberat de forul judecătoresc, în acest sens.

Cei care solicită concedii pe baza certificatelor medicale oficiale, sunt obligați—în cazul când sunt chemați—să se prezinte la comisia medicală a Ținutului.

Cei care au solicitat asemenea concedii și refuză a se prezenta la comisie, vor fi pasibili de pedeapsă, pentru înșelăciune și neexecutare de ordine.

Cât privește concediile învățătorilor bolnavi la pat — care nu pot să se prezinte la comisie când sunt chemați — aceștia vor însoți cererea cu un proces-verbal încheiat de autoritățile comunale, în caz când în comună nu este nici un medic.

v. mx.

ȘTIRI JUDICIARE

Negustori implicați într'o afacere de fals

In fața tribunalului secția III a venit spre reconfirmare mandatele de arestare emise contra comercianților I. Hornbein și M. Moscovici din Galați.

Aceștia au fost arestați de Cabinetul III Instrucție, fiind implicați într'o vastă afacere de fals, împreună cu câțiva comercianți ieșeni.

Tribunalul a infirmat cele două mandate de arestare.

Inculpații au fost asistați de d. av. Ion Rang.

Nereguli

D. prim-procuror Aburel cercetează de câteva zile, neregulile ce s'ar fi săvârșit la Spitalul din Erbiceni jud. Iași.

D-sa a audiat o serie de furnizori, precum și pe d. Lescov fostul administrator al spitalului.

Cercetările sunt încă în curs.

Omor prin imprudență

Tribunalul secția IV, a amânat pentru ziua de 22 Noembrie a. c. judecarea procesului de omor prin imprudență în care este implicat comerciantul Leizer Lazarovici din Tg.-Frumos.

Procesul moștenirii Negruzzi

Moștenitorii de sânge ai def. Ștefan Negruzzi, d-nii Alex. Negruzzi și Alex. Costachi, au făcut acțiune pentru anularea testamentului lăsat de defunct.

In acelaș timp moștenitorii au cerut tribunalului înființarea unui sechestru judiciar pe averea defunctului Ștefan Negruzzi, avere în valoare de peste 40 milioane lei.

Această cerere s'a dezbătut — în continuare — eri în fața tribunalului secția II.

Au pledat pentru d-na Any Negruzzi și moștenitori d-nii av. Petre Pogonat, L. Rosetti, Em. Otulescu-București.

Desbaterile au fost amânate în continuare când urmează a mai vorbi d-nii av. Alf. Herovanu și C. Simionescu.

Activitatea Breslei

funcționarilor particulari

In consfătuirea din 1 Noembrie curent a funcționarilor particulari—membri ai Breslei, s'a adus la cunoștința celor prezenți succesul obținut de Breaslă, prin apariția Legei de unificare a salariilor în întreprinderile particulare, în urma demersurilor insistente și memoriilor trimise de Breaslă, Ministerului Muncii.

Deasemeni s'a comunicat funcționarilor că Uniunea breslelor de funcționari particulari, la insistențele conducătorilor de Bresle, a înaintat Ministerului Muncii un proect de lege pentru plata integrală a salariilor funcționarilor concentrați.

Breasla funcționarilor luând act de reclamațiile funcționarilor de birou, ce lucrează în afară de orele legale—a decis să intervie la organele de control ale Camerei de Muncă de a aplica sancțiuni întreprinderilor ce calcă dispozițiile legii. S'au desemnat funcționari care să însoțească organele de control.

Luându-se în discuție impozitele pe salarii—ce le plătesc funcționarii particulari—Breasla a luat deciziunea să intervie la Ministerul de Finanțe, ca să acorde aceiași scutire funcționarilor particulari—ca și acelea de care beneficiază muncitorii manuali prin recentele dispoziții.

DE ÎNCHIRIAT o cameră mobilată, lumină electrică, intrare separată; str. Pomir 4, în curte.

Căsătorie

Eri la ora 5 p. m. d. avocat Chiril Dragar, secretarul general al Primăriei Iași, a oficiat cununia civilă a d-nei Dr. *Eugenia Necelcu*, cu d. medic conferențiar major *Grigore Dimitriu*.

Martori au fost d-nii general medic Sava-Goiu și d. Aurel Ghițescu, societar al Teatrului Național.

Prietenii și cunoscuții, au felicitat călduros pe tânăra pereche.

Ateneul „Sf. Haralambie“
își reîncepe Duminică activitatea

In cadrul unei solemnități deosebite, Ateneul „Sf. Haralambie“ din cartierul Sărăriei își reîncepe mâne Duminică 5 Noembrie a. c. orele 3 jum. după amiază, activitatea culturală.

Părintele G. Niculea, Directorul Ateneului, a organizat cu asociațiile de muzică corală instrumentală și de teatru ale Ateneului, în această zi, un festival artistic-cultural excepțional.

Conferința festivă de deschidere va fi ținută de distinsul profesor univ. *Dr. I. Bălteanu*, Președintele Ateneului, după care *Păr. Prof. G. Niculea* Directorul Ateneului, va face o dare de seamă a activității desfășurate de acest ateneu, arătând înfăptuirile realizate și programul de viitor al ateneului.

In programul de Duminică *Dl. avocat Gh. Chirițescu*, talentatul povestitor, va face cronica evenimentelor zilei.

Vorbitorii vor fi încadrați în frumoase bucăți muzicale, executate de asociația corală și orchestra Ateneului.

Manifestația culturală se va încheia cu o farsă hazlie: „Sinaia la domiciliu“ jucată de asociația artistică a Ateneului.

Autoritățile locale și publicul ieșan, sunt invitate a participa la solemnitatea redeschiderii acțiunii culturale a acestui Ateneu.

MAGAZINUL
CRISTIAN
anunță sosirea modelelor noi
MANTOURI ȘI PALTOANE DE DAMA

LOTERIA DE STAT distribue CÂȘTIGURILE iar
Colectura DACIA NOROCUL
Spre a evita aglomerările, și-a mărit toate sediile de care dispune, în orașele principale din țară.
Tragerea la 15 și 18 NOEMBRIE
DACIA LOTERIA DE STAT
Sediul local: Str. Ștefan cel Mare No. 15

Informațiuni

x *Dl. avocat Nellu Ionescu* s'a mutat din str. Lăpușneanu No. 10 în strada Ștefan cel Mare No. 36 etaj.

x **Dr. S. Caufman** dela facultatea de medicină din Paris. Boli de stomac, intestine, ficat și rect. Tratamentul hemoroizilor prin injecții sclerozante și electro-coagulare. Rectosigmoidoscopie Str. Banu 8 (lângă Conservator). Consult. 9 jum.—11 jum. 3—6 p. m.

x La casa teatrului „Trianon“ s'au pus în vânzare biletele pentru revista Broadway Tănase.

x **Dr. Mihail Derevici**, medic primar. Boale nervoase și glandulare. Tratamentul reumatizmului cronic. Tratamentul medico-psihologic al copiilor nervoși. Str. Păcurari Nr. 35. Consult. 3—5 p. m.

x *Jurnalul sonor Fox, cu ultimile actualități de pe frontul de vest, va fi prezentat, cu regularitate, în fiecare săptămână de „Scala“ cu începere de Luni 6 Noembrie în același timp cu București, din ziua sosirii din străinătate.*

Adânc îndurerații: Nadejda Eftovici soție, Spiru și Tofilca cu copii, Mihai, fii, noră și Dumitru și Ilinca Eftovici frate și cumnată cu copii, anunță încetarea din viață a prea iubitului lor soț, tată, frate și bunic

Manase Eftovici

în vârstă de 66 ani

Inmormântarea va avea loc mâine Duminică 5 Noembrie ora 2 d. a. la cimitirul Eternitatea. — Cortegiul funebru va porni din șos. Arcu 18.

Rudele și cunoscuții sunt rugați a lua parte la această tristă și dureroasă ceremonie.

La dureri de cap DALIN
De găsit la farmacii

Azi la Phoenix
ora 9 jum. seara precis
premiera revistei
„Haloimăs“
Biletele toată ziua la cassa teatrului.

Azi la Sidoli
Oameni cu aripi
cu Fred Mac Muray și Louis Campbell
și
Aventuriera

CONFERENȚIAR DOCTOR
Gh. Plăcințeanu
Chirurg primar
Chirurgie și boli de femei
Cons. 3—5 d. a.
IAȘI, ALEIA ALEXANDRI 5

Dr. Solo Schreifel
Specialist în boli de piele, venerice, sifilis
Diagnosticul precoce al sifilisului prin examenul ultra-microscopic
TRATAMENTE ELECTRICE
Consultații și tratamente 7½-10½ dim. și 2-8 seara
Str. Anastase Panu 70

DOCTOR
Iosif Goldenberg
medic de spital
Specialist în:
BOLI DE PIELE SIFILIS-VENERICE
str. Palat No. 2
Cons. 8-11 a. m. 3-8 p. m.
Telefon 2156

Nu uitați
Cele mai bune calități
Cele mai eftine prețuri

TOT LA Mag. de specialitate
Optica „ARGUS“
Strada Lăpușneanu 43 (vis a vis de Hotel P. Mare)

DOCTOR
Alex. Moruzi
Profesor Universitar
Medic Primar Director
Cons. zilnic 4—6 p. m.
Chirurgie generală
Chirurgie nervoasă
Str. Păcurari No. 5
(deasupra farmaciei Căpățână)

Turbulenta
și senzuala
VivianeRomance
ELVIRA POPESCU
și JULES BEERY
— în —
Cuibul aristocraților
De Luni la Sidoli

Azi la Phoenix
BRIGADA 41
— și —
MANUELA

Doctor
GR. A. DIMITRIU
Asistent Universitar
Boli de piele, sifilis, venerice
Tratamente medicale prin raze ultra-scurte
Diathermie
Consult: 5—8 p. m.
Str. Carol 44
(lângă Fundație)

BIJUTIERUL
cumpără briliante, diamante
82 Brătianu

Gloria filmului sovietic
Poltava
Grandioasa înscenare încă neîntâlnită pe ecran și interpretată de cei mai mari artiști ruși
A. Simonov și Cerkasoff
Un film de eroism, de sacrificiu de dragoste de țară.
Nevăzut până azi la Iași

Odată cu premiera celebră a romanului lui WICKY BAUM
CAZUL STUDENTEI
HELENE WILLFUHR
Un episod magistral din viața de clocot, pasiune și exuberanță a studenților de azi, cu vedetele Comediei Franceze:
MADELEINE RENAUD
CONSTANT REMY
Nevăzut până azi la Iași

DE LUNI 6 NOEMB. LA „SCALA“

ULTIMA ORA

E primejdie de antrenarea Statelor-Unite în război?

din pricina ridicării embargoului

Washington 4 (A. P.)—Președintele Roosvelt a declarat ziariștilor că este deosebit de mulțumit de majoritatea obținută în camera reprezentanților pentru ridicarea embargoului.

Acest vot reintroduce poziția istorică a neutralității Statelor-Unite.

D. Roosvelt a anunțat că va emite în curând mai multe proclamații pe baza nouei legi a neutralității.

•

Washington 4 (A. P.)— In cursul zilei de astăzi, d. Roosevelt președintele Statelor Unite va semna legea ridicărei embargoului; aceasta fiind ultima formalitate, legea intră în vigoare imediat.

In cursul ședinței de eri a reprezentanților Senatului și Camerei, d. Fish senator republican, a atras în extremis atenția participanților asupra pericolului la care se expun Statele Unite ale Americei prin ridicarea embargoului.

Este vorba de un act, a susținut d. Fish, care ar putea avea urmări foarte grave pentru americani.

•

Berlin 4 (D. N. .) —Ziarele germane se abțin deocamdată dela orice comentarii în privința ridicării embargoului american.

Cercurile autorizate discută însă un recent interview acordat de d-na Rooswelt și cu acest prilej fac o critică indirectă a ridicării embargoului.

Cercurile berlineze văd posibilă desfășurarea unei primejdii care ar putea cuprinde și pe Statele Unite.

Fapte în legătură cu războiul

A sporit încordarea

între Rusia și Finlanda

Moscova 4 (Tass) — Delegația finlandeză s'a prezentat aseară la ora 6 la Kremlin și a stat până la ora 8.

D-nii Molotov și Potemkin au comunicat ultimele propuneri ale guvernului sovietic.

Helsinki 4 (Rador).— Imprumutul intern pentru apărarea națională a trecut suma de 500 milioane mărci finlandeze.

Amenințările sovietice

Paris 4 (Haval). — Eri, la radio Moscova s'au proferat amenințări violente la adresa Suediei și a Finlandei, care ar urmări să provoace sovietele la război.

Și pentru ca să ridice moralul populației rusești,—afirmă agenția Havas—s'au auzit la posturile sovietice îndemnuri ca acestea:

„Trebue să apărăm teritoriul și securitatea sovietelor —Toți rușii sunt datori să pună mâna pe armă atunci când este vorba de apărat țara".

•

Paris 4 (Havas)—Atacul oficiosului rusesc „Pravda" contra Finlandei este socotit în cercurile locale ca făcând parte dintr'un sistem foarte cunoscut al conducătorilor sovietici.

Acest atac nu urmărește altceva decât să stoarcă maximum de concesiuni din partea Finlandei.

Finlanda a făcut toate concesiile posibile

dar fără folos!

Helsinki 4. (A. O. F)—Ministrul de externe al Finlandei d. Erkko a convocat ieri după amiază pe reprezentantul presei finlandeze și străine pentru a le face comunicări în legătură cu violentul articol apărut în oficiosul sovietic „Pravda". Intre altele d-sa a spus: „probabil că ataeurile din „Pravda" sunt provocate de reaua interpretare pe care guvernul U. R. S. S. o o dă ultimului meu discurs.

Finlanda se află într'o situație foarte penibilă deoarece a făcut până acum concesiile posibile pentru a salva pacea, însă fără folos, căci rușii vor mereu concesii noui"

In Danemarca nu există îngrijorare

Copenhaga 4 (A. O. D.)—Se anunță că s'a renunțat la planul de evacuare a capitalei daneze.

Aceasta este o dovadă că nu există nici-o îngrijorare în ce privește desfășurarea evenimentelor.

Olanda, în schimb, e îngrijorată

Rotterdam 4 (Ag. T. O)—Toate vasele și bărcile care se aflau dealungul canalului Iuliana, au fost evacuate, luându-se toate măsurile pentru eventuala inundare a regiunii înconjurătoare.

Dl. von Ribbentrop se duce din nou la Moscova?

Roma 4 — Agenția Stefani află din Riga că în legătură cu tratativele dintre d-nii Molotov și von Schulemburg, se așteaptă o nouă vizită la Moscova a d-lui Ribbentrop. Vizita aceasta urmează a se produce în a doua jumătate a lunei Noembrie.

Berlin 4 (D.N.B.) — D. von Schulemburg ministrul Reichului la Moscova, a sosit la Berlin. Luni d-sa se va înapoia la post.

Dl. Churchill la Paris

Paris 4 (Havas)— D. Winston Churchill primul Lord al Amiralității britanice, a sosit eri la Paris.

Ministrul britanic a avut întrevederi cu d. primministru Daladier, cu amiralul Darlan și cu d. Campinchi, ministrul marinei.

Presa germană e satisfăcută

pe prietenia greco-italiană

Berlin 4 (D. N. B.)—Schimbul de note dintre Italia și Grecia este anunțat și comentat cu prietenie de către presa germană.

Nouile raporturi italo-grecești sunt privite ca o sporire a destinderii în Mediterana și ca un simptom al influenței italiene în Balcani.

•

D. von Mackensen ministrul Reichului la Roma, care a făcut un raport guvernului german, se înapoiază astăzi la post.

ORA 12

Norvegia a eliberat vasul „City of Flint" și a internat echipajul german

Oslo 4 (A. T. N.)—Amiralitatea norvegiană a ieri următorul comunicat:

Vaporul american „City of Flint" care sub conducerea unui echipaj german, naviga dealungul coastelor Norvegiei în apele noastre teritoriale violându-ne astfel neutralitatea, a fost silit să intre în portul Hangesund.

Din ordinul nostru, căpitănia portului a declarat prizonier întregul echipaj german, internându-l într'un lagăr. Echipajul american care fusese prizonier pe vas, a fost eliberat și pus în posesia vasului.

Amiralitatea norvegiană a pus în vedere căpitanului german, înainte ca „City of Flint" să părăsească portul Ziomso unde venise să se aprovizioneze, că este obligat să navigheze în afara apelor teritoriale, sub sancțiunea eliberării vasului din captura germană.

Convorbiri romîno-turcești

Roma 4.—Corepondentul agenției Stefani află din Ankara că ieri seară a sosit la Istambul d. Vasile Stoica ambasadorul României în Turcia. Imediat d. Stoica a avut o convorbire telefonică cu d. Saracioglu, ministrul de externe turc, după care a luat trenul spre Ankara unde va fi în cursul dimineții de astăzi.

Pregătirea alegerilor în Rusia

Moscova 4 (Tass)—Ieri s'au terminat operațiile pentru delimitarea sectoarelor și circumscripțiilor electorale în întreaga Rusie.

S'au fixat 831.000 circumscripții și 84,780 sectoare electorale.

Al. Capone va fi eliberat

New York 4 (A. P.) — Vestul gangster Al. Capone va fi pus în libertate în ziua de 19 Noembrie.

El a declarat că nu are altă dorință decât de a trăi liniștit în vila sa blindată din Florida.

Măsuri de ordine la Vilna

Kaunas (A. O. L.)—Severe măsuri de ordine au fost luate de guvernul lituan în regiunea și orașul Vilna recent cedate de U. R. S. S.

Sunt interzise pe viitor orice manifestații precum și toate întrunirile. Cei 700 poloneji arestați cu prilejul ultimelor turburări, nu au fost încă eliberați.

Conferința aviatică a Dominioanelor britanice

Ottawa 4 (A. P.)—Ieri a sosit în Canada misiunea aviatică trimisă de Noua Zeelandă, pentru a lua parte la conferința comandanților forțelor aeriene d dominioanelor britanice.

Se vor lua totărâri importante, dictate de ridicarea embargoului de către Statele-Unite.

Fabrică incendiată la Bacău

Bacău 4 — Un violent incendiu a izbucnit ieri la fabrica de țevi, din str. General Averescu 20, proprietatea d-lui I. Alterescu.

Focul care s'a declarat la sala de mașini, a cuprins în câteva clipe întreaga clădire compusă din parter și două etaje.

La sosirea pompierilor totul era o mare de flăcări.

Intreaga clădire, mașinile și depozitul de mărfuri au fost complect nimicite.

Fabrica era asigurată pentru suma de 3 milioane lei.

Intrucât nu-s lămurite împrejurările în care a izbucnit focul, d. I. Alterescu proprietarul fabricei, și alte persoane au fost chemate la parchet pentru a da lămuriri.

Organizarea sanitară a țării

pe baze de medicină preventivă

București 4.—Proectul de lege pentru reorganizarea ministerului Sănătății, întocmit de d. medic general dr. N. Marinescu, ministrul Sănătății, a fost luat în considerare de Consiliul de miniștri, întrunit Joi seară la Președințe.

Proectul face o distincție precisă între domeniul medicinei preventive și al medicinei curative. Prin crearea centrelor de sănătate, se va insista mai mult asupra prevenirii bolnavilor de bolile evitabile.

Medicina preventivă a rămas multă vreme în domeniul speculațiunilor teoretice.

Prin aplicațiunile pe teren, d. ministru al Sănătății a impus organizațiunilor sanitare noui adaptări. D-sa consacră organizarea pe baze de medicină preventivă a întregei țări.

Asistența socială

La ministerul Sănătății și Asistenții Sociale se pregătește proectul de lege al înființării Ligii Naționale pentru înființarea și organizarea Asistenței Sociale.

Liga Națională va fi pusă sub înaltul patronaj al M. S. Regelui Carol II.

Contribuția la înzestrarea armatei

Ca o complectare a listei care a fost publicată în ziarul nostru, cu privire la contribuția funcționarilor publici, a întreprinderilor comerciale și industriale, cum și a persoanelor particulare din cuprinsul Ținutului Prut pentru opera de înzestrare a armatei, până la data de 1 Septemb. a. c.,— precizăm că la lista județului Neamț, se adaugă, pe lângă suma de 263.657 lei, și contribuția Societății anonime „Forestiera" (fosta Goetz et Comp),, care se ridică la suma de 533.695 lei, care ne-a fost anunțată în ultimul timp.

Mișcare în poliție

S'au făcut următoarele mutări în poliția ieșană:

Dl. comisar-șef Căpriță Nicolae dela Iași la P. Neamtz, comisar șef Popovici Al. dela Tg. Frumos la Bălți. Comisar șef Nicolescu Petre, dela Circ. II Iași la Tg. Frumos, comisar șef Găluș ă dela Botoșani Iași, Comisar Epure Ion, dela Iași la Soroca.

Comisar-șef Durgliu P. de la inspectoratul regional de poliție Iași, la Chestura Iași.

Agent Rotaru dela biroul de servitori, la poliția Tg. Frumos.

SPORT

Mâine Duminică după amiază, pe arena din Copou, are loc Derby-ul campionatului districtual între echipele

ATENEUL POPULAR TĂTĂRAȘI

și

„AQVILA"

Matchul începe la ora 15 și va fi arbitrat de excelentul arbitru ieșan *Dl. Ioni Irimescu.*

Formația Ateneului Tătăraș: Săvescu, Micloș, Paploschi, Gherasim, Boburov, Trus II, Lipșa, Jean-Teodoru, Asbiovici, Bârsan, Zaharia I. (Dunea).

Incercări de sinucidere

A fost transportată la spitalul Israelit, guvernanta Ecaterina Romanov, care s'a otrăvit cu apă tare.

Ea declară că a comis acest act pentru faptul că a fost acuzată pe nedrept de stăpânul ei, pentru furt.

•

Cu „Salvarea" a fost transportată la spitalul „St. Spiridon" d-ra Nichita Corina din cartierul Crucea Roșie, care a fost găsită pe str. Aurora otrăvită cu tinctură de iod.

•

Individul Staricenco Afanase fiind adus la poliție pentru cercetări, în un moment dat a luat o lamă, tăindu-și beregata. A fost transportat la spitalul Israelit.

INFORMAȚIUNI

x Comitetul central al Societății ortodoxe naționale a femeilor romîne, prezidat de d-na Alexandrina Cantacuzino, a fost îndepărtat dela conducere, deoarece s'a constatat că d-na Cantacuzino a desfășurat o activitate politică nepermisă.

S'a numit, în loc, o comisie interimară prezidată de d-na Aretia Tătărescu.

x RĂSPUNS REGAL.—Elevul-străjer Valeriu Oiteanu, din cl. II-a a liceului comercial din Iași, a adresat o scrisoare de felicitare M. S. Regelui.

Elevul a primit următorul răspuns telegrafic:

„Majestatea Sa Regele mulțumește pentru felicitările exprimate".

Directorul secretariatului particular al M.S. Regelui

Eug. Buchman

x ZIARUL „PRUTUL" apare Duminecă în format mare, în 6 pagini, cu numeroase rubrici de actualitate.

Exemplarul se va vinde tot [illegible].

x TRECERE LA CREȘTINISM.—Tânăra Brana Țișmeneșchi de religie mozaică, a cerut autorizațiunea de a trece la creștinism.

Cu întocmirea actelor legale se ocupă un cunoscut avocat din Iași.

x F. R. N.— La sediul Camerei de Comerț s'au întrunit secretarii Frontului Renașterii Naționale din Ținutul Prut, secțiile industrie și comerț, muncă și agricultură.

S'au discutat mai multe chestiuni în legătură cu organizarea și bunul mers al Frontului.

La urmă s'a întocmit un proces verbal asupra celor discutate și hotărâte, care a fost trimis Ministerului Frontului Renașterii Naționale.

x Laboratorul de analize medicale, chimice și microscopice Dr. Ratianu autorizat de Min. Săn. Publice, execută analize complecte de urină, spute, secrețiuni, etc. precum și orice analize ce interesează industria, comerțul și higiena alimentară. Iași, Cuza Vodă 83.

CITIȚI „OPINIA"

x Breasla muncitorilor alimentari din Iași și Ținutul Prut, — secția muncitori sifonari — a depus la Banca Națională Iași suma de lei 2400 pentru fondul de înzestrare a armatei.

x *Un episod magistral din viața de clocot, pasiune și exuberanță a studențimii de azi „Cazul studentei Helene" după romanul celebrei Vicky Baum, va rula pentru prima oară la Iași, de Luni 6 Noembrie la „Scala".*

Informațiuni

x Din Berlin se anunță că a fost interzis exportul monetei germane.

x Conducerea Primăriei, în dorința de a veni în ajutorul populației ieșene, a înaintat o adresă la Rezidența Regală, prin care cere a se interveni la forurile superioare pentru a se reduce tariful pe c. f. r. în vederea aprovizionării orașului cu lemne.

„Scala"—Azi cu prețuri reduse
Giganticul film al celor 11 republici sovietice
PARADA TINEREȚII
și noua viziune a filmului francez
PEPE LE MOKO
cu Jean Gabin și Mireille Balin

MIMOSA unanim cunoscut!
MIMOSA unanim apreciat!
MIMOSA unanim preferat!
DE CE?
Pentru că
MIMOSA
execută cele mai frumoase fotografii
Str. Cuza Vodă 7

DOCTOR
Elena Preda
Derevici
Medic asistent al Spitalului Socola
Boale nervoase și ale glandelor cu secrețiuni interne
Analize hormonale. — Diagnosticul biologic alsarcinei — Tratamentul sifilisului nervos
Iași, str. Vasile Conta 32
Cons. 4—6 p. m.

Dr. A. TOMA
medic primar al Dispensarului pentru Profilaxia Turberculozei
BOLI DE PLĂMÂNI
Roentgen—Diagnostic (raze X)
Consultă: 11—1 a. m. 7—8 p.m.
Str. Lascar Catargi 47

Dr. A. Socolovschi
Specialist în boli și operații de NAS, GÂT, URECHI
Str. Victor Place 7 (Piața Unirei)
Diatermocoagulare
Diatermie Spec. Orl. Inhalație cu ozon (elecir.) electroterapie înaltă frecvență
Cons. 8½—10, 12—2, 5—7

Astă-seara
PLEACA EXCURSIA
la București
50% reducere pe c.f.r.
organizată de Wagons-Lits//Cook-Iași
Reintoarcerea din București Marți ora 22.45 cu sosirea în Iași Miercuri dim. ora 7.42.

DOAMNA DOCTOR
PARHON C. ȘTEFANESCU
Medicprimar al Spit. Socola
Consultă pentru
Boale nervoase și ale glandelor cu secrețiuni interne
METABOLISM BAZAL
Cons. 2—4 p. m.
Str. Tăutu 2 Tel. 2296

UMBRELE BUNE cu prețuri de 40 la sută mai eftine ca în altă parte și reparațiuni de tot felul obțineți „LA LEON" care s'a mutat în str. I. C. Brătianu 113 lângă farmacia Racoviță

ANUL XXXVI No. 9788

1 LEU

MARȚI 7 NOEMBRIE 1939

ABONAMENTE:
Lei 350 . . . . pe un an
180 . . . . „ 6 luni
90 . . . . „ 3 luni
35 . . . . „ 1 lună
1500 . . . . Instituții publice

Atelierele tipografice „Opinia"
IAȘI STR. LAPUȘNEANU 37

OPINIA

Ziar popular cotidian

TELEFOANE:
Redacția . . . . No. 1298
Administrația . . . . „ 1299
Serv. de noapte red. . . . „ 1436
Ad-ția de noapte . . . . „ 1635

Redacția și Administrația
IAȘI STR. LAPUȘNEANU 37

Director C. R. GHIULEA

Fapte în legătură cu războiul

Intorsătură favorabilă
în tratativele ruso-finlandeze
Finlanda face noui concesii

Paris 6 (Havas).—După pesimismul care a domnit în toate cercurile, în ultimele zile, sosesc acum știri liniștitoare din capitala Finlandei.

Situația este privită de cercurile conducătoare din Helsinky, cu mult optimism, deoarece în urma tratativelor cu sovietele pare că ar fi posibilă o înțelegere pe baza unor concesiuni teritoriale, și anume:

1) Concesiunea unor insule în nordul Finlandei.
2) Concesiunea peninsulei numită „a pescarilor".
3) O zonă de influență cedată Sovietelor în istmul Careliei.

Pe baza acestor concesiuni, guvernul din Moscova s'ar declara satisfăcut, de care-ce după cum transpiră, intenția Rusiei este să creieze în aproprierea Petrogradului un Gibraltar al Nordului.

*

Helsinki 6 (Ag. Of.)—O notă a ministerului de externe arată că negocierile au continuat ieri la Moscova, într'o atmosferă mai promițătoare. Discuțiile au ton amical.

Noui instrucțiuni sânt pe cale a fi primite de delegația finlandeză.

*

Stockholm 6 (Ag. Sued.) — Din Helsinki se anunță că guvernul sovietic a respins propunerile fineze cu privire la insula Hangoe.

Guvernul finez a elaborat ieri noui propuneri, sub forma unui compromis. Dacă aceste propuneri vor fi aprobate și de către șefii de partide, ele vor fi imediat transmise la Moscova spre a fi examinate înainte de începerea serbărilor pentru a 22-a aniversară a revoluției comuniste.

Posibil ca astăzi să aibă loc o nouă întrevedere între d. Molotov și delegația fineză.

*

Moscova 6 (Tass).— Comandamentul militar al Moscovei a dat ordin ca, în ziua de 7 Noembrie, când se serbează a 22-a aniversară a revoluției comuniste, să aibă loc la Kremlin o mare paradă militară, în prezența d-lui mareșal Voroșilov.

Arme americane pentru Europa

New-York 6 (A.P.) — Șiruri lungi de camioane uriașe, încărcate cu material de război, au trecut ieri pe străzi, îndreptându-se spre porturile atlantice.

*

Washington 6 (A. P.). — Dl. Roosevelt a declarat zonă de război coastele Spaniei, Franței, Belgiei, Olandei, Germaniei, Danemarcei, Norvegiei, Suediei.

In această zonă, vasele americane n'au voe să pătrundă.

Extinderea blocadei engleze

Paris 6 (Havas)—Se află din Londra că guvernul britanic are intenția să extindă blocada comerțului german și în porturile neutre, oprind orce transport comercial pentru Germania.

Dl. von Papen spre Ankara

Belgrad 6 (Avala)—In drum spre Ankara, ambasadorul german d. von Papen s'a oprit la Belgrad.

Aseară, d. von Papen și-a continuat călătoria, fără a fi luat contact cu vre-o personalitate politică jugoslavă.

Italia în espectativă
Neutralitatea în Balcani

Belgrad 6 (Avala).—Discutând atitudinea Italiei, în chestia constituirei unui bloc neutru în Balcani, corespondentul din Roma al ziarului „Politika" transmite că Italia stă deocamdată în espectativă și așteaptă cursul evenimentelor. La prilejul oportun, va lua inițiativa unei acțiuni de pace în sud-estul european.

Vie activitate la Sofia

Sofia 6 (A. T. B).—In localitate domnește o activitate diplomatică foarte vie. Diferiți reprezentanți ai statelor străine, au sosit în capitala Bulgariei pentru a trata încheierea unor acorduri comerciale.

Eri s'a încheiat un acord italo-bulgar pentru livrarea unor mari cantități de tutunuri.

Se remarcă discuții vii bulgaro-ruse.

Cazul „City of Flint"

Londra 6 (Reuter) — Știrea eliberării vasului „City of Flint" a produs la Berlin mare deziluzie. Cercurile naziste au fost mai ales foarte contrariate de faptul internării în Norvegia a marinarilor germani.

Se anunță că atașatul militar german a cerut guvernului din Oslo eliberarea mateloților germani, dar a fost refuzat.

Nici o acțiune pe frontul militar

Paris 6 (Havas)—In ce privește operațiile militare, comunicatele anunță mereu: „Calm pe tot frontul".

De altfel, în urma ploilor din ultimele săptămâni, liniile frontului sunt complect inundate și nu se pretează la nici un fel de operații militare.

Incordare americano-japoneză
Protest diplomatic la Tokio

Tokio 6 (Domei).—Dl. Grew, ambasadorul Statelor-Unite la Tokio, s'a prezintat ieri la Ministerul de externe și a protestat împotriva demonstrațiilor anti-americane.

Ambasadorul a cerut oprirea acestor demonstrații. In caz contrar, guvernul Statelor - Unite va interzice exportul de mărfuri spre Japonia.

Studenții în Drept din Iași
s'au incadrat în Frontul național studențesc

In Aula Facultății de Drept, a avut loc Sâmbătă dimineață solemnitatea încadrării Soc. studenților în drept în Frontul Național studențesc.

Au luat parte toți profesorii și asistenții facultății, în frunte cu d. decan prof. Petre Dragomirescu.

Primul a luat cuvântul d. decan Petre Dragomirescu care a arătat rostul Frontului în viața tineretului de astăzi, după care a vorbit studentul Tabală.

La urmă s'au expediat telegrame omagiale d-lor: prim ministru C. Argetoianu, Giurescu, ministrul Frontului Renașterii Naționale și prof. Petre Andrei, ministrul Educației Naționale.

Serbarea patronului liceului „Oltea Doamna"

Patronul liceului de fete „Oltea Doamna" a fost serbat într'un cadru deosebit, Sâmbătă dimineața, în sala de gimnastică a școlii.

A luat parte un public foarte numeros—format din părinții elevelor și admiratorii liceului—împreună cu personalul didactic, în frunte cu distinsa directoare, d-ra Clemence Grecea, precum și d. prof. Martiniuc comandantul legiunii de străjeri, d-ne e Apostu Olga, comandantă de legiune, Toma, comandanta Cohortei, prof. Gr. T. Popa președintele comitetului școlar d-na Roiu fosta directoare a școlii, etc.

Serviciul divin a fost oficiat de preotul Cezar Vuza, care după aceasta a ținut o frumoasă cuvântare despre semnificația acestui patron al Școlii, iar d-ra Clemence Grecea a vorbit despre Doamna Oltea, după care a urmat desfășurarea programului artistic.

S'au executat dansuri naționale, solo piano (eleva Diaca din cl. I B), recitare în limba franceză (d-ra Galim din cl. 7-a) și s'a jucat piesa în 2 acte „Zorile", a poetului Ștefan Iosif.

Festivitatea s'a încheiat cu frumosul ceremonial străjeresc.

INFORMAȚIUNI

x Radio Jurnalul de astă seară va fi transmis la ora 20.45 și 22.10.

x Ministerul Agriculturei a făcut cunoscut Inspectoratului agricol că a încetat însărcinarea d-lui ing. Radu Ene de a conduce Pepiniera Vișan.

Această conducere urmează a fi preluată de d. ing. I. Tarba.

x Pe ziua de 1 Noembrie și până la 1 Mai 1940, a intrat în vigoare noul orar de lucru la autoritățile publice.

Astfel Luni și a doua zi după sărbătorile legale între orele 15—20; Marți și Vineri 8—13 jum. și 16 jum.—19 jum. și Mercuri, Joi și Sâmbătă dela orele 8 jum.—13 jum.

x La Epitropia Sf. Spiridon s'a primit eri o adresă din partea Ministerului Sănătății, prin care face cunoscut că d. dr. Dorin Stoleru a fost confirmat, prin Inalt Decret Regal, ca medic primar radiolog la Spitalul Cantacuzino-Pașcanu, pe baza concursului depus astă primăvară.

x CURSURI DE SPECIALIZARE.—D. inspector general Tr. Dănescu, a primit o adresă din partea Ministerului Agriculturei prin care i se face cunoscut că, după terminarea campaniei agricole toți inginerii agronomi din ținut, vor fi concentrați o lună de zile la minister pentru a urma cursuuri de specializare.

Aceste cursuri vor avea loc în luna Decembrie sau Ianuarie.

x In comisia interimară a baroului avocaților din Iași au mai fost numiți d-nii Xenofon Eraclide, I. Raicu și Bobiță Veleiu.

x Uniforma F. R. N.—D. ing. Traian Dănescu inspector general al ținutului Prut, a dat o decizie prin care toți inginerii agronomi, silvici și medicii veterinari din cuprinsul ținutului, sunt obligați a purta la serviciu uniforma F. R. N-ului.

Această dispoziție intră în vigoare pe ziua de 15 Noembrie a. c.

x Conducerea Casei locale a Asigurărilor Sociale a făcut intervenții ca trecătoarea ce duce spre instituție să fie lăsată circulației și în timpul nopții.

In schimb, Primăria să aibă grija întreținerii ei.

x Din cauze de ordin tehnic, Cantina Gheltzer, care urma să se deschidă astăzi Luni 6 crt. se amână pentru data de 15 Noembrie a. c.

x Corpul medical al Casei locale a Asigurărilor Sociale a luat frumoasa inițiativă de a sărbători pe d. dr. C. Bulău, fostul medic șef al Casei, printr'un banchet ce va avea loc la „Corso".

La Breasta

Craiova 6. — La Breasta (Dolj) pe domeniul d-lui prim ministru C. Argetoianu, s'a pus ieri piatra fundamentală a primului palat ad-tiv anual.

Erau de față d-nii ministru Al. Radian, ministru Augustin Filip, rezident regal Dinu Simian și prim-ministru Argetoianu care a rostit o impresionantă cuvântare.

Fabrică incendiată

Feteși 6.—Un puternic incendiu a distrus Fabrica de textile și topitorie de in din Feteși, proprietatea Soc. cooperative Textila din București.

Pagubele se cifrează la 35 milioane lei.

Autoritățile din Calarași (Ialomița) au sosit la fața locului, pentru a face anchetă.

Solemnitate religioasă

Arad 6. — Ieri a avut loc solemnitatea sfințirei catedralei ortodoxe din Arad.

Cu acest prilej, au rostit cuvântări P. S. Episcop Andrei, d. Zigre ministrul cu telor, d. Silviu Dragomir ministrul minorităților, d. general P. Georgescu comandantul gărzilor F. R. N. etc.

Impotriva fasciștilor engleji

Londra 6 (Reuter) Dl. Oswald Mosley șeful fasciștilor britanici, a fost atacat și lovit cu ciomegele, cînd cobora din mașină pentru a participa la o întrunire lângă Manchester.

Deasemenea, publicul a lovit și pe partizanii d-lui Mosley.

Muzică de cameră

Dl. prof, Radu Constantinescu, rectorul Academiei de Muzică și Artă dramatică, inaugurează Vineri 10 crt., al treilea an de Muzică de Cameră, printr'un recital care va avea loc la ora 9 seara, în sala de festivități a Academiei.

In program: Brahms-Sonata pentru piano și violină; Richard Strauss - Sonata pentru piano și violoncel și Dvora k Trio (Dunky).

Executanți vor fi D-nii Al. Garabet, Ioan Fotino și Radu Constantinescu.

Cercul de recrutare Iași
ANUNȚ

Se face cunoscut tinerilor din contingentul 1940 termen întreg și redus că, în conformitate cu ordinile superioare, sunt obligați toți din raza Municipiului Iași și comunile Copou, Bucium, Holboca, Aroneanu și Miroslava, să se prezinte la Cercul de Recrutare Iași, strada Bucșinescu în ziua de 15 Noembrie a. c. și cei mai tarziu până la ora 16. pentru incorporare.

Acei cari nu se vor prezenta în această zi făcând parte din categoria celor de mai sus, vor suferi sancțiunile prevăzute de legile în vigoare.

Comandantul Cercului de Recrutare Iași
Lt. Colonel
D. GEANOLU

x Neputându-se amenaja localul, Asociația Anglo-Română înștiințează persoanele interesate că începerea cursurilor are loc Joi 9 Noembrie ora 6 p. m. în localul Asociației, pentru toți cei neînscriși.

Normalizarea vieții în Palestina

Ierusalim 6 (Havas). — In Palestina, calmul domnește peste tot. Activitatea intensă și productivă și-a reluat locul în toate ramurile.

Cursele de autobuze cu interiorul țării, care fuseseră suspendate în timpul tulburărilor, au reînceput. Eri s'a pus în funcțiune linia de mare trafic Tel-Aviv-Iaffa.

D. Ruthenberg, președintele consiliului de administrație, a anunțat reluarea lucrărilor ce fuseseră întrerupte, lucrări la care vor fi ocupați peste 2000 de șomeuri.

Vizita d-lui Demostene Botez
președintele Casei Centrale a asigurărilor sociale

In cursul zilelor de Sâmbătă și Duminică, d. Demostene Botez, președintele casei centrale a asigurărilor sociale, a făcut inspecții în orașul nostru.

Insoțit de d-nii Gheorghiu președintele casei locale, A. Arhiri director și dr. Mihailescu medicul - șef al casei, d-sa a vizitat dispensariile muncitorești din cart. Nicolina și Socola, dispensarul T.B.C., precum și lucrările de construcție a spitalului muncitoresc dela Copou. Pretutindeni d-sa s'a interesat îndreaproape de nevoile instituțiilor de a jutorare a asiguraților, promițând că va face tot posibilul ca în cel mai scurt timp spitalul dela Copou să fie complect terminat.

De aci d. Demostene Botez împreună cu d. dr. Plăcinteanu, a inspectat administrația și spitalul de chirurgie a Casei.

D-sa a felicitat pe d. dr. Plăcinteanu și pe d. Arhiri, directorul casei, pentru modul cum sunt organizate serviciile și cum funcționează această instituție muncitorească ieșană.

Jurnalul Fox
cu actualități din război

Jurnalul „Fox", care începe să ruleze de azi la „Scala" prezintă ultimile actualități de pe frontul de vest. Jurnalul „Fox" nu va rula la alt cinematograf decât „Scala", în acelaș timp cu Bucureștiul și prezentând în fiecare săptămână, ultimile actualități din război.

x Muncitoarea Eugenia Străjescu din str. Broșteni 2, a încercat să se sinucidă cu tinctură de iod. I s'au dat îngrijiri la spitalul „Dr. Gheorter".

Azi la Phoenix
Abuz de încredere
cu Danielle Darrieux
— și —
URAGANUL

Mari furturi în localitate

D. Alter Drucker, cunoscut pictor de firme, din str. Stâncă 5, s'a dus pentru o oră la o familie.

La întoarcere a găsit casa răvășită. I s'au furat haine și bijuterii în valoare de 40 000 lei, precum și suma de 5000 lei.

Pe o mesuță d. Drucker a găsit și o scrisoare lăsată de hoți:

„Salutări cordiale—și mulțumiri pentru cadou".

Poliția a început cercetări.

*

Un alt îndrăznet jaf s'a comis aseară la locuința d-nei Frenkel Rașela din str. Apeduc 18, de unde s'au furat lenjerie și bijuterii în valoare de 60,000 lei și suma de 10 mii lei.

*

S'au comis furturi la magazinul de încălțăminte Berou Kahane din strada Costache Negri 25, unde s'a spart vitrina luându-se 30 perechi ghete și 26 perechi șoșoni.

Asemenea la atelierul d-lui Hascal Iancu din str. prof. A. C. Cuza 24, de unde s'au luat 12 perechi de încălțăminte nouă.

ORA 12

Pentru un bloc balcanic

Berlin 6 (D. N. B).—Cercurile autorizate din capitala Turciei cred a ști că d. Vasile Stoica, ambasadorul României la Ankara are însărcinarea să obție intrarea Turciei într'un bloc al statelor balcanice. Demersuri asemănătoare ar fi făcute din inițiativa guvernului român pe lângă guvernele din Athena și Belgrad.

Greva în porturile americane

New-York 6 (A. P.)—A luat proporții greva la serviciul companiilor de navigație. Mii de hamali au încetat lucrul.

70 vapoare stau imobilizate în porturile Atlantice.

Acordul italo-bulgar

Roma 6 (Stefani)—Tratativele economice duse la Sofia între delegația italiană și comisiunea bulgară s'au terminat ieri prin încheierea unui acord comercial care a fost semnat de d-nii Kioseivanoff președintele consiliului de miniștri bulgar și de ministrul Italiei.

TESTA
La dureri de cap, dinți

Toate mărfurile magazinului
„MENAJUL“
se vând cu 40 la sută reducere
la mag. „LA STIER“ I. C. Brătianu 130

OFENSIVA ŞTIINŢEI

In curând va începe o nouă ofensivă: *a ştiinţei*. Ea vine după ofensiva agricolă şi cea sanitară, ale căror rezultate fericite au întrecut toate aşteptările.

Ce înseamnă noua iniţiativă, şi care sunt obiectivele ei? In primul rând, ea satisface o lege de necesitate a programului. Prosperitatea unui stat şi bogăţia unui popor nu se dobândesc prin scheme ideologice şi formule mistice. Ţările puternice îşi întemeiază forţa lor economică şi spirituală pe ştiinţă.

Dacă un patrician dispunea în vremurile antice de 100 sclavi, un american are astăzi la îndemână 100 sclavi în forţe motrice, iar un agricultor german 20 cai putere în motorul tractorului. Ştiinţa eliberează pe oameni de muncile grele şi obositoare, desvoltă resursele economice, ridică standardul vieţii sociale, şi emancipează popoarele de sub robia mijloacelor primare ale existenţei.

Ofensiva ştiinţei la noi trebue înţeleasă deci într'un larg sens social, aşa cum toate reformele de până acum au avut drept să ridice întreaga obşte a ţării. Laboratoarele, mijloacele universitare şi oamenii de ştiinţă vor avea misiunea să lucreze pe teren într'un cadru general, stimulând energiile creatoare, descoperind noui surse de bogăţie, modernizând aparatul nostru de producţie, şi imprimând în conştiinţe sentimentul promovării prin ştiinţă. Aşa se poate schiţa ofensiva care va începe peste câteva zile.

Semnalul se va da la Cluj de către „Extensiunea universitară“ Această organizaţie a corpului didactic din învăţământul superior, a avut după unire o misiune tot atât de importantă:

Extensiunea a făcut cunoscut cultura românească în provincie în special, a arătat oamenilor valoarea morală şi ştiinţifică a acestei culturi, Acum, extensiunea se angajează la o nouă acţiune de proporţii chiar mai vaste, pregătind poporul nostru pentru o mare biruinţă a progresului.

De altfel, vremea este şi foarte prielnică unei astfel de iniţiative. După fiecare revoluţie morală, popoarele au înregistrat epoci glorioase în desvoltarea lor. Sociologii au descoperit chiar o lege de identificare a stadiilor istorice, arătând că se poate vorbi de prefaceri în structura spirituală şi socială a unei naţiuni numai în măsura în care înfloreşte ştiinţa. Iar barometrul acesta judicios ni se aplică în chip netăgăduit.

Regimul constituţional din 1938 nu este altceva decât o încordare generală prin muncă şi disciplină spre a desăvârşi statul modern şi a crea condiţiuni optime de viaţă poporului român. Încă o confirmare despre valoarea şi misiunea istorică a acestui regim al solidarităţii naţionale, o aduce ofensiva ştiinţei iniţiată de profesorii universitari.

Revizuirea străinilor

S'a început, cu data de 1 Noembrie, revizuirea străinilor, pe toată ţara.

Sunt obligaţi să se prezinte cei cărora le expiră termenul de şedere în ţară la 31 Decembrie 1939; refugiaţii posesori de certificate „dr. Nansen“, precum şi toţi cei ce intră în prevederile Decretului Lege 4072 | 938, fie că au obţinut Carnet-Certificat de identitate, fie că lucrările pentru eliberarea acestora, sunt în curs de efectuare.

Nu vor fi admişi, ci vor fi trecuţi peste frontiere, cei cu termene expirate şi cei cărora le expiră termenul la 31 Decembrie 1939.

Revizuirea străinilor profesionişti se face de către comisiunile locale de revizuire, instituite pe lângă Inspectoratele Regionale de Muncă.

Pentru cei neprofesionişti, revizuirea se face de aceleaşi comisiuni însă sub preşedinţia delegatului Direcţiei Generale a Poliţiei.

Profesioniştii respinşi la revizuire vor face apel la Ministerul Muncei (comisiunea migraţiunilor), iar cei neprofesionişti la Ministerul Ordinei Publice, (Direcţia Generală a Poliţiei.

Un mare hotel turistic
la poalele Ceahlăului

Direcţiunea Căilor Ferate Române, de acord cu oficiul Naţional de Turism a delegat pe arhitect N. Pencioiu să întocmească planurile unui adăpost pe poalele Ceahlăului, la Izvorul Muntelui, de unde începe ascensiunea.

Proectul fiind întocmit, lucrarea s'a şi licitat şi în curând va începe construcţie.

Hanul va cuprinde la parter un garaj, două camere, mari, cu dușuri, hall, restaurant, oficiu, bucătărie şi cameră.

La etaj, vom avea 12 camere, din care trei cu bae.

Clădirea va avea şi un subsol, care va conţine o încăpere pentru sky, spălătorie, magazie de lemne şi depozitul de alimente.

Costul construcţiei, fără instalaţii, va fi de şase milioane lei.

Iubitorii frumoşilor noştri munţi au de ce să se bucure şi să mulţumească pentru dreptatea ce a început să se facă Ceahlăului.

Marele Magazin de încredere
W. Wasserman & A. Zeifer
Centrala Bălţi str. Regele Ferdinand 211 ||| Sucursala Iaşi str. Cuza-Vodă No. 65
SUCURSALA IAŞI
SE DESCHIDE MERCURI 8 NOEMBRIE 1939
Ambele magazine sunt pertect asortate în
Stofe de damă
şi bărbăteşti
Mătăsuri
Manufactură
Asortiment extrem de bogat de
Blănuri
Preţurile absolut fixe şi convenabile.

Începând dela 1 Noembrie a. c.
SOC. DE TELEFOANE
face instalaţii de posturi principale şi suplimentare numai cu taxa de abonament pe o lună.
Această scutire va fi numai în luna Noembrie.

ŞTIRI JUDICIARE

Situaţia soţului în comerţul soţiei

Tribunalul secţia III a judecat apelul făcut de comerciantа Ţipra Solomon din str. Socola, contra amenzii dată de fisc pentrucă nu a declarat în statele de salar, ca salariat, pe soţul ei, care în fapt îi conduce comerţul. Tot odată fiscul a impus-o la un salar evaluat la 1200 lei lunar.

Tribunalul, a admis apelul, anulând amenda şi hotărând că serviciile pe care soţul le prestează soţiei, ajutând-o în exercitarea comerţului, nu le face în calitate de salariat, ci în virtutea obligaţiunei de sprijin şi ajutor ce rezultă din asociaţiunea conjugală.

Comerciantа a fost asistată de d. av. M. Veiler.

*

Condamnat pentru fals.— In faţa Curţii de apel s. II-a s'a judecat procesul de fals privitor pe Peisih Schvartz din Roman strada Griviţei 8, condamnat de tribunal la 2 ani închisoare.

Inculpatul a plăsmuit două scrisori din partea comercianţilor I. Froim şi M. Beiniş, pe care i-a semnat în falş, şi prin care aceştia comandau marfă dela firma „Industria Lânei“ din Bucureşti.

Cu aceste scrisori inculpatul s'a prezentat, a ridicat marfa şi a vândut-o.

Curtea a respins apelul, menţinând pedeapsa de 2 ani închisoare.

*

Cazul unui logodnic. — Curtea de Apel secţia II-a a judecat procesul tânărului David Kohn din Piatra Neamţ, condamnat la o lună închisoare pentru că s'a logodit cu mai multe fete din acel oraş, luând diferite sume de bani ca aconturi asupra dotei, după care a avut grijă să dispară.

Judecat în apel—apărat de d. avocat I. Rang—inculpatul a fost achitat.

*

Furt.—Tribunalul secţia II a judecat, pentru faptul de furt, pe Catinca Mocanu din str. Morilor 3.

Numita a fost condamnată la 15 zile închisoare, 3000 lei amendă şi 500 lei despăgubiri civile pentrucă a furat... o pereche de pui.

Rubrica cinematografică

Cinematograful „TRIANON“ prezintă cu începere de astăzi filmul „Iluzii“, cu Louise Raner şi Pauletta Godard.

Al doilea film este:

„Cîntecul eroilor“ cu Eddy Nelson.

Complectare: Jurnalul sonor Metro Golcwn Mayer.

*

La „SIDOLI“ se prezintă un program bine alcătuit. Primul film este „Clubul aristocraţilor“ cu compatrioata noastră Elvira Popescu şi Viviane Romance.

Al doilea film este:

„Spioana“ cu Brigitte Horney şi Nevil Hamilton.

Complectare: Jurnalul sonor Paramount.

*

La „SCALA“ se prezintă un nou film rusesc de mare succes. E vorba de „Poltava“ cu Simon Cerkasoff.

Al doilea film este: „Cazul studentei Helene Willfuhr“ cu Madeleine Renaud, după celebra operă a romancierei Viki Baum.

Complectare: Jurnalul sonor Paramount.

*

La „PHOENIX“ se reiau două filme frumoase: „Abuz de încredere“ cu Danielle Darrieux; şi „Uraganul“ cu Dorothy Lamour.

Constituirea
noului consiliu al Baroului

Noul consiliu al baroului a ţinut şedinţă sub preşedinţia d-lui decan D. Dimitriu.

Consiliul a ales ca Pro-decan pe d. avocat N. Gheorghiade.

D. av. Ionel Gall — consilier — a fost numit şeful cancelariei şi cu biblioteca, iar d. av. Gh. Stamboliu a fost numit casier.

Consiliul a acordat dreptul de a semna în numele baroului d-lor avocaţi decan D. Dimitriu pro-decan N. Gheorghiade şi consilier Ionel Gall.

Instalarea noului medic-şef
al Casei Asigurărilor Sociale

Consiliul Casei Asigurărilor Sociale a ţinut Sâmbătă şedinţă sub preşedinţia d-lui Th. Gheorghiu, la care au luat parte şi d-nii directori Al. Arhiri şi medic şef dr. A. Mihailescu.

D. director Al. Arhiri, reliefează calităţile d-lui dr. A. Mihailescu ca medic şef, care în noua funcţiune va fi condus de o largă înţelegere şi dragoste pentru asiguraţi şi instituţie.

D. Arhiri cere consiliului de a primi pe noul medic cu toată dragostea, căci la conducerea serviciului medical va fi cel mai drept apărător al legilor şi cel mai bun ajutător al asiguraţilor.

In numele consiliului, d. preşedinte Th. Gheorghiu, asigură pe noul medic de tot concursul pentru a putea înfăptui opera de recrasare a instituţiei, şi-i urează spor la muncă.

Noul medic şef dr. Aurel Mihailescu, mulţumeşte d-lui ministru Ralea pentrucă l-a numit în acest post de grea răspundere, cât şi d-lor inspector dr. O. Cordescu şi director Al. Arhiri, cari apreciindu-i calităţile, l-au recomandat pentru acest post.

D-sa asigură că va acorda asiguraţilor toată atenţiunea, satisfăcându-le nevoile în cadrul legilor.

Reia cuvântul d. preşedinte Th. Gheorghiu care face o expunere în legătură cu intervenţiile făcute la Bucureşti, unde d. av. Dem. Botez preşedintele Casei Centrale, a arătat tot interesul pentru Casa Iaşi, promiţând tot concursul.

In numele Breslei funcţionarilor particulari, d. Mihai Păduraru a cerut a se face intervenţii ca oficiul asiguraţilor dela Bălţi să fie trecut la Casa Iaşi, deoarece Chişinăul este prea departe.

După alte discuţii de ordin ad-tiv şedinţa a luat sfârşit.

em. gh.

Noua premieră de mâine
dela Teatrul Naţional

Mâine seară, Teatrul Naţional prezintă o nouă premieră: „TOPAZE“, comedie în 4 acte de Marcel Pagnol, în traducerea d-nei Lucia Sturza Bulandra,

„TOPAZE“ e pusă în scenă de d. Miluţă Ghiorgbiu şi jucată de un ansamblu format din elementul tânăr al Naţionalului în frunte cu domnul Remus Ionaşcu—în rolul titular pe care l-a jucat în film marele artist francez Iouvet—d-na Tanţi Munteanu, d. N. Meicu, d-na Eliza Nicolau, d-nii C. Sava, D. Hagiac, N. Şubă, Anton Dimitrescu, d-nele Petronella Popescu, Silvia Ionaşcu, d-rele Carmen Cirillo, Rella Dimitriu, Mia Stănculescu, d-nii Al. Radvanschi, Ştefan Dănciunescu, C. Stănescu, C. Moruzan, Em. Mateescu, etc.

LOTERIA DE STAT
Norodul întreg...
TREBUE SĂ ŞTIE CĂ, ASA CA SI IN TRECUT
Colectura OFICIALĂ
ŞI A OFICIILOR RURALE P.T.T.
VA ADUCE BOGAŢIE IN TOATE COLŢURILE ŢARII
Pentru tragerile dela 15 şi 18 Noembrie, cumpăraţi-vă lozuri dela sediile colecturii şi dela factorii poştali.
SEDIUL IAŞI: Strada Ştefan cel Mare 34

x **Tenul iritat de vânt şi soare** se înfrumuseţează repede şi admirabil întrebuinţând **Crema Miraculoasă** preparatul Laboratorului Dr. A. Ratianu Iaşi, str. Cuza Vodă 83.

Această minunată cremă albeşte şi catifelează pielea, distrugând petele şi coşurile depe obraz. Se trimite contra ramburs oriunde se cere.

DE VANZARE pianină, marca Ochler, placă de metal. Adresa str. Florilor 22.

DE INCHIRIAT unei persoane serioase, una odaie frumos mobilată, cu intrare separată. A se adresa la Steinberg str. Banu 6.

DE INCHIRIAT una cameră mobilată, lumină electrică, intrare separată; str. Pomir 4, în curte.

BIJUTIERUL
cumpără briliante, diamante
82 Brătianu

x La spectacolul „Broadway Tănase“ va fi văzut şi celebrul ansamblu arab „Cei 20 draci sburători“ care este cel mai formidabil număr ce s'a văzut în lume.

x **DOCTORUL D. HORNSTEIN** consultă şi operează pentru boli de nas, gât şi urechi în str. Cuza Vodă Nr. 23 *dela 6-8 seara.*

x *Dl. avocat Nellu Ionescu* s'a mutat din str. Lăpuşneanu No. 10 în strada Ştefan cel Mare No. 36 etaj.

x La cassa teatrului „Trianon“ s'au pus în vânzare biletele pentru revista Broadway Tănase.

Azi la Sidoli
VIVIANE ROMANCE
ELVIRA POPESCU
şi JULES BEERY
— în —
Cuibul aristocraţilor
şi
SPIOANA

Dr. A. TOMA
medic primar al Dispensarului pentru Profilaxia Turberculozei
BOLI DE PLĂMÂNI
Roentgen—Diagnostic (raze X)
Consultă: 11—1 a. m. 7—8 p.m.
Str. Lascar Catargi 47

ACUM E MOMENTUL
să obţineţi şi Dvs. o fotografie artistică la Inst. de artă fotografică
DINU
Iaşi, Lăpuşneanu 18

Tribunalul Jud. Iaşi Secţia III-a
EXTRAS DE PUBLICAŢIE
Nr. 3100 din 23 Oct. 1939

Se publică spre cunoştinţa generală că în ziua de 30 Noembrie 1939, ora 13, se va vinde prin licitaţie publică în pretoriul Trib. Iaşi Secţia 3-a imobilul situat în oraşul Iaşi strada Cuza Vodă No. 33 intrare prin fundacul Armeană proprietatea debitorului Ing. I. Gotcu şi care se compune dintr'un teren circa 300 m. p. pe care se află construită o casă din cărămidă pe temelie de piatră acoperită cu tablă. Casa este construcţie veche şi are parter şi etaj. La parter are 4 camere, 2 bucătării, 1 antret, un paravan, iar la etaj sunt 4 camere, un coridor cu geamuri şi un paravan. Este una scară de beton cu balustradă de fer afară ce duce la etaj şi o altă scară de 1 mn ce duce din coridor la parter prin lăuntru.

Două camere de la parter şi cele dela etaj au plafoane cu sulit, restul ca scândură, iar pe jos atât cele dela parter cât şi cele de la etaj sunt dușamite cu scânduri. In două camere dela parter şi cele de la etaj sunt sobe de cărămidă iar în bucătării sunt sobe cu plită. Casa are instalaţii de lumină. In curte se află o cameră cu plită unde este făcut un closet şi în continuare este o magazie de scânduri cu 4 compartimente acoperită cu tablă. Are gard de scânduri spre miază-noapte, dinspre răsărit este zidul vecinului dela casă iar la apus peretele casei este făcut pe linia de hotar, desgrădit spre fundacul Armeană. Se mărgineşte la răsărit cu H. Şmilovici şi Mates, la apus cu Aberbach, la miază-noapte cu Valeria Căp. Petcu şi la miazăzi cu cu fundacul Armeană. Acest imobil se vinde la pretenţia creditoarei Soc. Econ. Hatman Nievară din Iaşi iar licitaţia publică începe de la suma de lei 298.620.

Dosar Nr. 1147 | 1938
Portărel, C. GUŞA

De găsit la farmacii

Tribunalul Judeţului Iaşi Secţia III-a
EXTRAS DE PE PUBLICAŢIA DE VANZARE
Nr. 3040 din 14 Oct. 1939

Se aduce la cunoştinţa generală că în ziua de 20 Noembrie 1939, ora 13, la cererea Administraţiei Financiare de Incasări şi Plăţi Iaşi, în pretoriul Trib. Iaşi Sec. III-a, se va vinde prin licitaţie publică imobilul situat în Iaşi str. Palat Nr. 73, proprietatea debitorilor Sofia şi Iţic Godel, proprietari, domiciliaţi în Iaşi str. Palat Nr. 73, şi care se compune dintr'un teren în suprafaţă de circa 400 m. p. pe care sunt clădite două corpuri de case şi anume: Corpul întâi compus din parter şi etaj având 5 camere din care una cameră mare pentru cârciumă, una cameră pentru consumaţie, unde se află construit din piatră un beci, una bucătărie, una cameră pentru brutărie cu cuptor pentru pâine, una cameră servind pentru laboratorul brutăriei unde este şi un malaxor şi o cameră de locuit. Etajul are 10 camere şi bucătării. Corpul al doilea care este situat în curte lipit de corpul întâi are 4 camere. Imobilul este în întregime cu instalaţie de apă, canal, construit din zid acoperit cu tablă.

Megieşii: La est se megieşeşte cu Eti Clingher, la vest cu str. Palat, la sud cu str. Sf. Lazăr iar la nord cu proprietatea Sura şi Natan Pisliner. Licitaţia va începe dela suma de lei 116.007.—.

Dosar No. 713 | 939
Portărel, C. GUŞĂ

STUDENTĂ, specialitatea franceza prepară eleve la toate materiile. A se adresa la ziar.

„SCALA“ prezintă azi două premiere uriaşe
Gloria filmului sovietic
Poltava
Grandioasa înscenare încă neîntâlnită pe ecran şi interpretată de cei mai mari artişti ruşi
A. Simonov şi Cerkasoff
Un film de eroism, de sacrificiu de dragoste de ţară.
Nevăzut până azi la Iaşi
Odată cu premiera celebră a romanului lui WICKY BAUM
CAZUL STUDENTEI HELENE WILLFUHR
Un episod magistral din viaţa de clocot, pasiune şi exuberanţă a studenţimii de azi, cu vedetele Comediei Franceze:
MADELEINE RENAUD
CONSTANT REMY
Nevăzut până azi la Iaşi
Jurnalul Fox cu ultimile actualităţi de pe frontul de vest
Preturile reduse obişnuite: 10, 16 şi 20 lei.

ANUL XXXVI No. 9789

1 LEU

MERCURI 8 NOEMBRIE 1939

ABONAMENTE:
Lei 350. . . . . pe un an
„ 180. . . . . „ 6 luni
„ 90. . . . . „ 3 luni
„ 35. . . . . „ 1 lună
„ 1500. . . . Instituții publice

Atelierele tipografice „Opinia"
IAȘI STR. LAPUȘNEANU 37

OPINIA

Ziar popular cotidian

TELEFOANE
Redacția. . . . . No. 1298
Administrația . . . . „ 1299
Serv. de noapte red. . „ 1436
Ad-ția de noapte . . . „ 1635

Redacția și Administrația
IAȘI STR. LAPUȘNEANU 37

Director C. R. CHIULEA

Incheerea examenului de controlori fiscali

Câteva numiri la Iași

București 7.—La Ministerul de Finanțe s'au încheiat lucrările examenului pentru gradul de controlor și de controlor-ajutor.

Din 2747 candidați, au reușit 760 pentru controlori și 221 pentru controlori-ajutor.

In urma acestui examen, au fost numiți sau avansați următorii slujbași la cele două Administrații Financiare din Iași:

D-nii Coman, Voinea Gabriel, Spiridon Brăila, Lăzărescu Vasile; apoi Dumitriu Leonida, Atanasiu Aurel, Macarie Ion, Botezatu Vlad.

Comunicat No. 13

al Marelui Stat Major al Armatei

1) Sunt în neregulă cu situația militară: ofițerii, subofițerii și oamenii de trupă aflați la vatră, care începând din luna Aprilie a. c. nu s'au prezentat sau nu au fost găsiți de organele armatei pentru a li se înmâna unul din ordinele de culoare model nou: de culoare galbenă sau roșie cu stele și stampile; de culoare albă pentru rămânere la vatră; de culoare albă pentru mobilizare la lucru.

2) Mai sunt în neregulă cu situația militară: ofițerii, subofițerii și oamenii de trupă dela vatră care au primit și au asupra lor mai multe ordine din categoriile specificate mai sus, care nu cunosc unitatea căreia aparțin.

3) In toate aceste cazuri, pentru aranjarea situației lor militare în termen de 20 zile de la publicarea prezentului comunicat, toți aceștia se vor prezenta cu livretul militar și cu toate ordinele de chemare: la Cercurile de Recrutare în orașele reședință de județe; la polițiile în toate celelalte orașe; la posturile de jandarmi în comunele rurale. Acol vor da toate lămuririle cerute asupra situației lor militare și vor primi o adeverință de prezentare.

4) Sunt supuși acestor obligații: trupa dela vatră până la vârsta de 50 ani; subofițerii de rezervă până la vârsta de 55 ani; ofițerii de rezervă până la vârsta prevăzută din legea asupra poziției ofițerilor și anume: 55 ani pentru ofițeri inferiori, 59 ani pentru maiori, 61 ani pentru lt.-colonel.

Se atrage atențiunea că cei aflați în neregulă și care nu se vor conforma dispozițiunilor până în 20 zile de la publicarea prezentului comunicat și vor fi găsiți ulterior fără adeverință de prezentare vor fi trimiși în judecata instanțelor militare conform legii.

INFORMAȚIUNI

x Mâine fiind patronul Marelui Voevod Mihai de Alba-Iulia, va avea loc la Mitropolie un tedeum oficiat de P. S. S. Vicarul Valeriu Botoșăneanu, locotenent de mitropolit, în prezența autorităților civile și militare.

După amează se va desfășura un festival străjeresc la Teatrul Național.

x Cu prilejul sfințirei bisericei renovate dela Adâncata jud. Dorohoiu, P. S. S. Vicarul Valeriu Botoșăneanu a acordat următoarele ranguri bisericești: preotul Victor Gagus dela parohia Maghera a fost ridicat la rangul de econom stavrofor, iar preotul D-tru Popovici din Adâncata, la cel de econom.

x D. senator Mircea Bădărău președintele Camerei Agricole, s'a întors în localitate, venind de la Praga și Berlin unde a făcut parte din delegația economică a României.

x Părintele V. Vasilache, fost director al Mitropoliei Moldovei, a plecat la București pentru a-și lua în primire postul de secretar al Patriarhiei.

x Ministerul justiției a scos la pensie pentru limită de vârstă, pe data de 1 Ianuarie 1940, pe dl. Ioan Văleanu Prim - secretar al parchetului local.

In locul rămas vacant de prim secretar al parchetului, ministerul a numit pe d. Mircea Briull.

x La 11 Noembrie, părintele protopop Ciolan—ca delegat al Mitropoliei — se va deplasa în comuna Probota din jud. Iași, pentru a sfinți biserica de acolo, al cărei patron e Sfântul Mina.

x Vineri 10 crt. ora 9 seara, va avea loc la Academia de Muzică un recital de muzică de cameră. Executanți, dnii prof. Al. Garabet, Ioan Folino și Radu Constantinescu.

x BAZAR. — Lucruri cu preț convenabil se găsesc la bazarul Asociației Amicele Tinerelor Fete, deschis de Luni, 6 Noembrie la Librăria Ligei Culturale din strada Lăpușneanu.

x Comitetul filialei Crucea Roșie aduce cele mai călduroase mulțumiri doamnei Ana Ștefan Negruzzi care a dăruit suma de zece mii lei pentru a veni în ajutorul concentraților și familiilor lor.

x Dl. Dr. N. Cădere, inspector general sanitar, a fost săptămâna trecută în Iași, însărcinat de d. general dr. Marinescu, ministrul sănătății, să se informeze despre cele două cazuri de tifos exantematic care au apărut în orașul nostru.

Dl. dr. Cădere a luat contact cu d. dr. T. Bulău inspectorul general al Ținutului și cu d. dr. Teohari medic șef al orașului.

x HRAM.—Mâne Mercuri 8 Noembrie, fiind sărbătoarea Sfinții Mihail și Gavril, se va prăznui cu fast deosebit hramul bisericei Sfinții Voevozi (Roca) din Tatarași, de sub parohiatul părintelui protopop D. Ciolan.

Slujba va fi oficiată de P. S. Arhiereu Valerie, locotenent metropolitan.

x Toți șefii de autorități precum și funcționarii publici, sânt invitați să asiste la slujba religioasă care se va oficia mâne dimineață, ora 11, la catedrala mitropolitană, în cinstea Marelui Voevod Mihai de Alba Iulia.

Deasemenea sânt invitați să asiste la Festivalul străjeresc ce va avea loc mâne după amiază, ora 4 și jum., la Teatrul Național. Biletele se găsesc la sediul Străjei Țării.

5 milioane lei amendă fiscală

București 7.—Firma de bomfangerie „Helveția" din splaiul Unirei, a fost supusă la o amendă de 5 milioane lei, pentru evaziune fiscală.

Sinucidere

București 7. — Fetița Măricoara Virgil, în etate de 16 ani, suferind de o boală incurabilă, s'a aruncat în fața trenului, la bariera Paicului. Nefericita a fost omorâtă pe loc.

Asasinat politic

Roma 7 (Stefani). — O telegramă din Belgrad anunță că la Zagreb doi indivizi au asasinat pe Ion Radici, nepotul regretatului fruntaș croat Ștefan Radici.

Posturi vacante

I) In conformitate cu dispozițiunile art. 78 din regulamentul pentru Statutul funcționarilor publici, se aduce la cunoștința generală că, la primăria Comunei Bahalnița, Plasa I. G. Duca jud. Neamț, este vacant postul de casier comunal, plătit cu un salar de lei 1600 lunar.

Candidații la acest post trebuiesc să îndeplinească condițiile de admisibilitate prevăzute de art. 5 din lege și art. 5—8 din regulamentul pentru statutul funcționarilor publici.

Cererile, însoțite de toate actele necesare, se vor înainta acestei primării până la 1 Decembrie 1939.

*

II) Se publică spre cunoștința celor interesați că, la primăria comunei Izvoarele din Jud. Iași este vacant postul de încasator comunal.

Cei interesați se vor prezenta cu actele cerute de lege și certificatul de capacitate pentru funcționari publici cum și garanția legală.

Postul de încasator este retribuit cu remiză de 9 la sută din încasări.

Fabrică ieșană amendată cu 500.000 lei

In urma unui denunț, d-l Ion Ciolac inspector special din Ministerul de Finanțe, a făcut o descindere la fabrica „Olea" din str. Zugravi proprietatea d-lui Manase Turkman.

De aci s'au ridicat registrele fabricei, care fiind verificate au fost găsite în neregulă, constatându-se că din fabrică s'ar fi făcut sustrageri de materiale, vânzându-se ulei fără să se emită facturi și neplătindu-se taxele legale.

Pentru aceste neregului, proprietarul fabricei a fost amendat cu suma de 500 mii lei.

Industriașul a făcut apel.

*

Proces de defăimare.—In fața Curții Criminale s'a judecat procesul intentat de d. Mihai Suceveanu ofițer de rezervă, domiciliat în Botoșani str. Fabricilor 6, împotriva d-nei Maria C. Bârzu din același oraș str. Fabricilor No. 8.

Procesul a constat în faptul că d-na Maria C. Bârzu s'a făcut vinovată de faptul de defăimare în prejudiciul d-lui Mihai Suceveanu.

Curtea Criminală a condamnat pe d-na Maria C. Bârzu la un leu despăgubiri civile către d. M. Suceveanu.

O explozie la Moreni

Ploești 7. — La stația de compresoare a Soc. Dacia-Romană, de la schela Piscuri-Moreni, s'a produs o puternică explozie. Un tub de oxigen a fost smuls din postament.

Sânt răniți grav șeful mecanic Bălănescu și un lucrător.

Fapte în legătură cu războiul

Aspră critică sovietică împotriva burgheziei anglo-americane

Moscova 7 (Tass) — Cu prilejul aniversării revoluției comuniste, internaționala a 3 a a lansat un apel prin care este atacată violent burghezia mondială ce și încălzește mâinele la incendiul războiului.

In special burghezia americană este interesată să facă afaceri, și de aceia s'a ridicat embargoul pentru vânzări de arme și muniții.

D. Molotov, comisarul sovietic pentru afacerile externe, a rostit un discurs prin care critică cu asprime politica războinică și imperialistă a Franței și Angliei.

*

București 7.—Cu prilejul celei de a 22-a aniversare a revoluției rușești, o recepție va avea loc astăzi la legația rusă din București.

D-na și d. Kekuliev, însărcinat de afaceri al sovietelor, vor primi pe membrii corpului diplomatic și pe invitați

Navigația primejduită pe Marea Neagră

Constanța 7. — Un mesagiu sosit la căpetenia portului arată că o nouă mină plutitoare a fost găsită lângă Bosfor. Se pare că mina este de proveniență rusească.

Comandanții vapoarelor au fost avertizați.

D-l Stalin și-a desemnat succesorul?

Londra 7 (Reuter). — „Daily Sketch" află că d. Stalin și-ar fi desemnat succesorul în persoana d-lui Alexis Jdanov. D. Jdanov este funcționar superior la ministerul afacerilor străine și are vârsta de 43 ani. D-sa a stabilit planul ocupării regiunii poloneze de către trupele rusești.

Finlanda comandă avioane în America

Helsinki 7 (Rador). — Se anunță că guvernul finez a comandat în America 200 avioane militare, care vor fi plătite dintr'un împrumut ce va fi acordat Finlandei de către Statele-Unite.

*

Helsinki 7 (Rador)—Guvernul a dat un decret prin care se instituie o supraveghere specială a comunicărilor telefonice, telegrafice și poștale. Convorbirile cu străinătatea sunt supuse la restricțiuni.

Reformă agrară în Lituania

Kaunas 7 (A. O. L.)—Guvernul lituan pregătește o mare reformă agrară în regiunea Wilna recent cedată de U. R. S. S. Marea proprietate va fi parcelată și împărțită țăranilor.

Urmărirea crucișetoarelor germane din Atlantic

Paris 7 (Havas).—Vizita dlui Churchill la Paris a avut de scop pregătirea unei acțiuni rapide împotriva celor două crucișătoare germane care operează în Atlantic periclitând circulația.

S'a hotărât ca 3 vapoare engleze și 2 franceze să plece în expediție pentru a căuta crucișătoarele germane și a asigura astfel transporturile de arme din America.

38 persoane în primejdie de turbare

Cluj 7.—Din localitatea Brad plasa Avram Iancu, au fost trimise la institutul antirabic din Cluj, 38 persoane cari au băut lapte dela o vacă care fusese mușcată de un lup turbat.

Doi copii au murit pe drum. Se anunță că și alte persoane vor fi trimise la Cluj.

Rusia din sec. XVII și de azi...

In secolul al XVII-lea, Rusia a dus o luptă prelungită, pentru a-și asigura ieșirea la Marea Baltică, fără de care își socotea imperiul în primejdie. E o analogie perfectă cu ceia ce se petrec azi și cari au făcut subiectul marelui film sovietic „Poltava", prezentat azi la „Scala".

„Poltava" e o realizare uriașă, interpretată de cei mai buni artiști ruși și prezentată odată cu romanul celebrei scriitoare Wicky Baum „Cazul studentei Helene Wilfuhr" care redă fidel și abundent viața de clocot și exuberanță a studențimii de azi.

Jurnalul „Fox" cu ultimele actualități de pe frontul de vest încheie programul „Scalei".

PIERDUT cartea chitanță cu No. 599428 pe numele Victor Neculau și una poliță semnată Vasile Cicoschi în valoare de 2000 lei, scadența 15 Nov. 1939.—Le declar nule.

VICTOR NECULAU

Pe frontul de vest

Luxemburg 7 (Havas) — Focul viu deschis de artileria germană asupra liniilor franceze a putut fi auzit în tot cursul zilei de ieri în capitala marelui ducat. Canonada a avut drept obiectiv pozițiile ocupate de trupele coloniale.

*

Londra 7 (Reuter) — Ducele de Windsor a declarat că pleacă în Franța pentru a inspecta trupele engleze dela front.

Mare razie polițienească astă-noapte, la Iași

500 arestări

In urma desele furturi comise în locali ate, d. chestor Ion Vlasie a decis să pornească lupta de stârpire a răufăcătorilor.

Aseară a avut loc o mare razie în tot orașul.

Operațiile pe teren au fost conduse de către d-nii director Alex Stratan, D-tru Ianeu, șeful biroului judiciar și Anghelescu comandantul gardienilor publici.

Razia a început la orele 9 seara și s'a terminat la 5 dimineața. S'au operat 500 arestări.

Cu ocazia razei s'au distins câțiva gardieni publici.

Astfel gardianul Ciomaga Alexandru a arestat pe cunoscutul spărgător Zaharia Simion din com. Colub a jud Sorocа.

Gardienii Spânu Petre și Cocea Simeon au arestat pe Zbârciog Vasile de loc din Soroca—denunțat că ar fi un periculos criminal, evadat de la închisoarea Suceava.

Zbârciog e acuzat că are de executat 15 ani închisoare pentru faptul că a ucis un șef de post.

In legătură cu arestarea lui Zbârciog,—au mai fost arestați țiganii Catelina Manole, Maria Peef, Ioana Gheorghe, Gh. Manole și Ion Gheorghe urmăriți pentru jafuri comise în tovărășia lui Zbârciog.

*

Au mai fost arestate câteva prostituate, cari colindau magazinele din oraș sub pretext că voesc să cumpere, studiau topografia magazinelor; și indicau spărgătorilor felul cum trebuie să opereze noaptea.

*

La triarea celor 500 arestați s'au găsit numeroși indivizi urmăriți de justiție.

Raziile vor continua zilnic, conform dispoziției date de d. chestor Vasie.

Accidente

O mașină a dat, în dreptul căminului studențesc „Regina Maria" din str. Carol, peste podarul Mătrăgună Neculai din str. Simeon Barnuțiu 42, fracturându-i piciorul stâng. Podarul a fost internat la spitalul „Sf. Spiridon".

*

— Camionul 16848 București condus de șoferul Vasilain Petru, a dat pe str. Costache Negri, în dreptul casei 28, peste cetățeanul Belicovici Eugen, din șoseaua Arcu 25. Acesta a fost pansat la spitalul „Sf. Spiridon".

x Hornarii din Iași organizați în cadrul breslelor muncitorești, au înaintat serviciului sanitar un memoriu în care roagă să li se fixeze o după amiază din cursul unei săptămâni pentru a face baie cu bon, aparte, nu cu toți vagabonzii, culeși laolaltă, depe stradă...

ORA 12

Importantă întrevedere între regele Belgiei și regina Olandei

Vizita Regelui Leopold la Haga

Haga 7 (A. T. O.) — Regele Leopold al Belgiei a sosit la Haga și s'a dus direct la palatul regal unde era așteptat de regina Wilhelmina.

Cei doi Suverani au avut un schimb de vederi despre situația internațională.

La întrevedere au asistat și miniștrii de externe ai Belgiei și Olandei.

Regele Leopold și ministrul belgian de externe se înapoiază astăzi la Bruxelles.

Indurerata familie aduce la cunoștință încetarea din viață a scumpului și neuitatului lo

Iosef N. Lehrer

Inmormântarea a avut loc Duminică 5 Noembrie.

Docent Doctor
MIHAIL CAMNER
Conferențiar Universitar
BOLI DE COPII
Laborator de analize medicale
S'A MUTAT IN
STR. CAROL 3
pe șosea drum de grădina Copou

DOAMNA DOCTOR
PARHON C. ȘTEFANESCU
Medicprimar al Spit. Socola
Consultă pentru
Boale nervoase și ale glandelor cu secrețiuni intern.
METABOLISM BAZAL
Cons. 2—4 p. m.
Str. Tăutu 2 Tel. 2296

DOCTOR
Elena Preda
Derevici
Medic asistent al Spitalului Socola
Boale nervoase și ale glandelor cu secrețiuni interne
Analize hormonale. — Diagnosticul biologic alsarcinei — Tratamentul sifilisului nervos
Iași, str. Vasile Conta 32
Cons. 4—6 p. m.

Toate mărfurile magazinului
„MENAJUL“
se vând cu 40 la sută reducere
la mag. „LA STIER“ I. C. Brătianu 130

Cum trebue să funcţioneze asigurările sociale

Indicaţiile d-lui Demostene Botez, preşedintele Casei centrale

Duminecă dimineaţă d. Demostene Botez preşedintele Casei Centrale a Asigurărilor Sociale, a prezidat o consfătuire la care au participat: consiliul de administraţie al casei asigurărilor sociale din Iaşi în frunte cu d. preşedinte Th. Gheorghiu, personalul medical în frunte cu d. dr. Mihailescu medicul-şef, personalul administrativ în frunte cu d. director Arhiri, Mai erau de faţă reprezentanţii breslelor din ţinutul nostru.

Consfătuirea a fost convocată în scopulo a d. Demostene Botez să se poată edifica cât mai bine asupra nevoilor acestei instituţii.

D. Th. Gheorghiu preşedintele casei, luând cuvântul, a urat bun venit noului preşedinte al instituţiei centrale, după care şi-a exprimat bucuria că prima casă inspectată de d. D. Botez este cea dela Iaşi,

D-sa a formulat doleanţele casei ieşene: amenajarea unei case pentru ucenici, crearea unui cămin ieftin şi higienic pentru funcţionari şi muncitori, punerea în funcţiune a spitalului dela Copou, înzestrarea casei asigurărilor cu cele necesare, revizuirea claselor de cotizare pentru a fi accesibile tuturor.

D. director Arhiri în numele personalului administrativ, a salutat prezenţa d-lui Demostene Botez asigurându-l că va avea din partea funcţionarilor întreg concursul şi cea mai devotată muncă pentru progresul instituţiei.

*

A luat apoi cuvântul d. Demostene Botez care a spus, între altele:

Am început inspecţiile cu acest oraş pentru că sunt şi rămân legat de Iaşi. Am făcut'o, nu în interes personal, ci pentru a mă documenta asupra situaţiei reale şi apoi, împreună, să chibzuim ce este de făcut.

Am crezut necesar să fac apel şi la consiliul de administraţie fiindcă am ţinut să fie prezenţi la această consfătuire şi reprezentanţii patronilor şi ai salariaţilor, căci instituţia noastră nu poate progresa când există conflicte între patroni şi salariaţi.

Instituţia casei asigurărilor sociale a fost creată a-şi putea spune, din viziunea celor ce au avut răspunderea socială în ţară, şi după un sistem luat din alte ţări. S'au lovit însă de lipsa de educaţie, în senzul că patronii manifestă o tenacitate în a sabota puţin — dintr'un spirit de economie exagerată,—bunul mers al instituţiei în raport cu obligaţiile ce li se impun.

Este evident că lipsa de educaţie în ceiace priveşte obligaţiile faţă de asigurările sociale, este mai aaccentuată la muncitori fiindcă ei câştigă puţin. Astfel se explică că încasările nu se pot realiza normal.

Apoi trebue să se mai ţie în seamă că o serie întreagă de asiguraţi, care intră bolnavi în casa asigurărilor sociale, nu prea au cunoştinţe de ceia ce li se poate da aci. De aceia conducerea instituţiei precum şi personalul medical să facă într'o formă oarecare, cât mai multă propagandă pentru a se arăta acelor ce intră în prevederile legii nu numai obligaţiile pe care le au, ci şi beneficiile pe care le acordă legea.

In continuare, d. Demostene Botez a adresat un apel corpului medical în legătură cu concepţia asiguratului că instituţia ar fi bucuroasă să facă economie în ceiace priveşte ajutoarele.

Asiguratul, în lipsă de educaţie, îşi închipue că un medicament preparat în farmacia casei, nu are aceiaşi calitate cu altele fabricate în străinătate. Trebue să li se explice că medicamentele care se impart aci sunt controlate, deci nu există posibilitatea ca o doctorie fabricată în ţară, să nu corespundă celei aduse din străinătate.

Pe de altă parte asiguratul trebue tratat fără spirit de sgârcenie. Lui să-i se dea absolut tot ce-i necesar spre a se însănătoşi. Să nu se facă nici cea mai mică economie.

Dar o altă lacună care se cere îndepărtată este acea a formalităţilor prea complicate. Să se simplifice formele pentru ca asiguratul să ajungă cât mai uşor la locul de unde trebue să primească ajutorul. Aceasta nu înseamnă însă ca asiguratul să nu fie supus controlului.

Trebue după aceia o participare sufletească în tot ceia ce se face mai ales la această instituţie a asigurărilor sociale. Funcţionarii care-şi fac conştiincios datoria, se vor bucura de toată solicitudinea.

In noul buget al casei se vor prevedea capitole pentru ore suplimentare, prime de muncă, şi alte încurajări, căci nu e de înţeles ca munca pe care o depune cineva la instituţia noastră, să fie batjocorită cu un salariu derizoriu.

Acei însă care nu şi vor face datoria sau se vor face vinovaţi de nereguli, dela prima constatare, vor fi excluşi din corpul funcţionarilor instituţiei noastre.

Vorbind despre doleanţele exprimate de conducătorii casei ieşene, d. Demostene Botez a declarat că ambiţia d-sale este ca instituţia locală să fie model în ce priveşte organizarea şi îndeplinirea funcţiunilor ei.

In felul acesta casa asigurărilor sociale va fi în stare să progreseze.

*

Din partea corpului medical a vorbit d. *dr. Mihailescu*, care a arătat că ieşenii primesc cu multă satisfacţie numirea n-lui Demostene Botez la conducerea instituţiei munciteşti; după care d. Balaban reprezentant al funcţionarilor particulari, şi-a exprimat satisfacţia că se va inaugura un nou tratament în raporturile cu asiguraţii.

A urmat apoi o consfătuire cu corpul medical şi administrativ, la care d. Demostene Botez a dat unele instrucţiuni pentru bunul mers al serviciilor.

emil ghiurtz

Concurs agricol

Duminică dimineaţă, în prezenţa d-lui Rezident Regal prof. Tr. Ionaşcu, are loc la Camera agricolă concursul naţional al grâului şi porumbului.

Comisiunea de premiere este formată din d-nii: Col. Carp prefectul judeţului ca preşedinte, senator Mircea Bădărău preşedintele Camerei agricole ca vice-preşedinte, iar membrii d-nii ing. Emil Boiangiu directorul Camerei, ing Nastasă şeful serviciului agricol şi prof. Popescu şeful Institutului de ameliorarea plantelor.

Premiaţilor la aceste concursuri li se vor acorda premii în valoare de 100 mii lei şi medalii.

Cu produsele premiate se va aranja în localul Camerei o mică expoziţie a grâului şi porumbului.

Solemnitate străjerească

la liceul Notre Dame

La liceul „Notre Dame de Sion“, a avut loc Duminică dimineaţă ridicarea pavilionului naţional, în cadrul unei înălţătoare serbări străjereşti.

Au fost prezenţi d-nii C. Ioanid directorul Rezidenţiei, Caton Militeanu ajutor de primar, Tiberiu Crudu comandantul legiunii de străjeri, d-ra Scorpan directoarea şcolii, d-ra Aurelia Savel comandanta stolului.

Serviciul divin a fost oficiat de preotul greco-catolic Dardai, după care au cuvântat d. Tiberiu Crudu şi d-ra Aurelia Savel despre înalta semnificaţie a acestei solemnităţi.

Au urmat apoi demonstraţii străjereşti, dansuri, jocuri de tabără, coruri, etc.

S'a servit după aceasta o masă la 220 copii săraci şi un bulet persoanelor prezente după care s'a vizitat bogata expoziţie a şcolii şi s'a primit defilarea stolului de străjerie.

Mulţumiri Regale

Cunoscutul publicist şi autor a numeroase lucrări patriotice şi dinastice d-l, avocat Lascar Tarabuţă înaintând cu ocazia zilei de naştere a M. S. Regelui — o frumoasă dedicaţie în versuri, a primit următoarea telegramă:

„Majestatea Sa Regele mulţumeşte pentru frumoasele felicitări exprimate cu prilejul aniversării zilei de naştere“.

Dir. Secr. part. al
M. S. Regelui
Eug. Buhman

x Duminică, a fost hirotonisit la Biserica Sf. Spiridon, diaconul Ion Movileanu din Paşcani.

„SCALA“ prezintă azi două premiere uriaşe
Gloria filmului sovietic
Poltava
după romanul lui AL. TOLSTOI
Romanul celebrei scriitoare Wicky Baum
CAZUL STUDENTEI HELENE WILLFUHR
Două filme minunate, nevăzute până azi la Iaşi
Jurnalul Fox cu ultimile actualităţi de pe frontul de vest

Mă simt bine chiar după primul flacon de Gastro D,

ne scrie încântat D-l Ilie Iordache din Crângurile, Oficiul Găeşti, care după o încercare fericită a scăpat de dureri. Se vede deci că acest medicament reface complect şi efectul este rapid.

E neîntrecut în toate afecţiunile stomacale, crampe intestinale, ficat, stări nervoase etc.

Cereţi Gastro D. la farmacii şi drogherii, sau contra ramburs de lei 135 dela farm. Thoiss, Bucureşti, Cal. Victoriei 124.

Este recomandat şi de medici.

Copii vagabonzi

pe străzile Iaşului

Primăria a trimis Chesturei o adresă în care arată că numeroşi copii vagabonzi cutreeră oraşul, ocupându-se cu cerşitul.

S'a făcut o razie, cu care ocazie au fost capturaţi 50 copii,—care apoi au fost plasaţi la domiciliul părinteso,—fiind totodată înştiinţaţi părinţii că în caz de recidivă, copiii vor fi trimişi în colonie de muncă.

Premiera din astă-seară

Profesorii francezi ieşeni

d-nii Singevin şi Thibaudet

despre comedia „Topaze“ şi autorul ei

Naţionalul ieşan prezintă astă seară premiera comediei lui Marcel Pagnol „Topaze“, pusă în scenă de d. Miluţă Gheorghiu şi în care d. Remus Ionaşcu deţine rolul titular.

*

Am căutat ca în preziua premierei să obţinem câteva observaţii dela două personalităţi competinte în materie de teatru francez contemporan.

Astfel d. *Charles Singevin*, lector la Universitatea ieşană a ţinut să ne spună câteva cuvinte despre această premieră şi autorul ei:

— Marele critic francez, Edmond Sée, el însuşi actor, scria în primăvara anului 1929, după reprezentarea piesei „Marius“: „Marcel Pagnol e triumfătorul zilei“, Acelaş lucru s'ar putea spune în 1939 după triumful ultimului film al lui Pagnol, „Soţia brutarului“. Fi-va menit să devie în secolul al XX-lea Napoleonul teatrului?

In 1929—continuă d. Singevin—apare brusc „Topaze“, succesul mare şi brusc, dealtfel meritat din multe puncte de vedere. Principalele episoade ale piesei se înlănţuiesc cu atâta ingeniozitate încât totul la aparenţa adevărului“.

Deasemenea şi d. *Alfons Thibaudet* lector la acelaşi universitate, ne-a făcut următoarele reflecţii, în special asupra lui "Topaze":

— Această comedie aparţine unuia dintre cele mai vechi şi mai tradiţionale genuri ale teatrului francez: S t'ra socială, a unei societăţi dominată de ban. Acesta e subiectul lui „Topaze“.

Marcel Pagrol a pus în joc un spirit viu care nu poate însă ascunde un fond de amărăciune. Totul e tratat cu vervă şi îndemânare desăvârşite. Personagiile principale, Topaze şi Castel-Bulac, vor apărea poate exagerate, dar tocmai prin această exagerare cere a fost totdeauna apanajul marilor dramaturgi, ei devin mai mult decât simple personagii:—tipuri“.

Dar cel mai bun lucru e să se convingă fiecare personal, de valoarea lui „Topaze“, asistând la premiera de astă seară.

Comitetul de direcţie
...al Teatrului Naţional, înt

Cercul de recrutare Iaşi

ANUNŢ

Se face cunoscut tinerilor din contingentul 1940 termen întreg şi redus că, în conformitate cu ordinile superioare, sunt obligaţi toţi din raza Municipiului Iaşi şi comunile Copou, Bucium, Holboca, Aroneanu şi Miroslave, să se prezinte la Cercul de Recrutare Iaşi, strada Bucşinescu în ziua de 15 Noembrie a. c. şi cel mai târziu până la ora 16, pentru încorporare.

Acei cari nu se vor prezenta în această zi făcând parte din categoria celor de mai sus, vor suferi sancţiunile prevăzute de legile în vigoare.

Comandantul Cercului
de Recrutare Iaşi
Lt. Colonel
D. GE ANOLU

Marele Magazin de Incredere
W. Wasserman & A. Zeiler
Centrala Bălţi str. Regele Ferdinand 211 ||| Sucursala Iaşi str. Cuza-Vodă No. 65
TELEFON 1353
SUCURSALA IAŞI
SE DESCHIDE MERCURI 8 NOEMBRIE 1939
Ambele magazine sunt perfect asortate în
Stofe de damă
şi bărbăteşti
Mătăsuri
Manufactură
Asortiment extrem de bogat de
Blănuri
Preţurile absolut fixe şi convenabile.

PLANUL LOTERIEI DE STAT
s'a schimbat, însă MERCUR vă va aduce mereu vestea cea mare:

Cereţi să vi se expedieze oriunde lozul cerut, pentru cele 2 trageri dela 15 şi 18 NOEMBRIE.
LOTERIA DE STAT
Sediul Iaşi: Str. Lăpuşneanu 12 şi 20

x **Tusa şi Răguşeala** în Bronchitele gripale dispar repede cu *Pastilele de Eucalipt Benzomentolate Dr. Ratianu* aprobate de Consiliul Sanitar Superior. Indrcate în toate afecţiunile pulmonare, laringite, astmă, desinfectează plămânii, uşurează respiraţia. Depozit Farmacia Dr. Ratianu Iaşi Cuza Vodă 83.

Asociaţia „Amicele tinerelor fete“

Membrii Filialei Asociaţiei „Amicele Tinerelor Fete“ sunt convocaţi în adunare generală extraordinară în ziua de Duminică, 12 Noembrie 1939, ora 4 p. m. în localul căminului din strada Elena Doamna No. 31.

Ordinea de zi: modificarea bugetului în legătură cu înfiinţarea căminului din strada Elena Doamna No. 31.

Dacă la prima adunare nu se va întruni numărul legal de membri, adunarea va avea loc Duminică, 10 Noembrie 1939, ora 4 p. m. cu oricare ar fi numărul membrilor prezenţi.

DE INCHIRIAT una prăvălie pentru cârciumă; pivniţă mare, vad vechi, strada Elena Doamna 13. Eventual şi pentru desfacere de vinuri.

PRACTICANT DE BIROU, etnic, vârsta 17 ani, se caută. A se adresa la ziar A. T.

DE INCHIRIAT în str. Eliade 6 o locuinţă nouă, 3 camere, atenanse, grădină mare, liberă imediat.

A se adresa M. Finkelstein strada Lăpuşneanu 12, în curte.

DE INCHIRIAT una camera mobilată, lumină electrică, intrare separată; str. Pomir 4, în curte.

x La cassa teatrului „Trianon“ s'au pus în vânzare biletele pentru revista Broadway Tănase.

x **DOCTORUL D. HORNSTEIN** consultă şi operează pentru boli de nas, gât şi urechi în str. Cuza Vodă Nr. 23 *dela 6-8 seara.*

x **Dr. M. Segall** medic de spital, consultă şi operează boli de nas, gât şi urechi între 8-10 a. m. şi 3-6 d. a. în str. Cuza Vodă 83. Telefon 1767.

x La spectacolul „Broadway Tănase“ va fi văzut şi celebrul ansamblu arab „Cei 20 draci sburători“ care este cel mai formidabil număr ce s'a văzut în lume.

x **Dr. S. Caufman** dela facultatea de medicină din Paris. Boli de stomac, intestine, ficat şi rect. Tratamentul hemoroizilor prin injecţii sclerozante şi electro-coagulare. Rectosigmoidoscopie Str. Banu 8 (lângă Conservator). Consult. 9 jum.—11 jum. 3—6 p. m.

Familiile Pavel şi Bârsănescu anunţă cu aceiaşi durere, parastasul de un an al soţului, tatălui şi al bunicului lor drag

Teodor Pavél

care se va oficia Miercuri 8 Noembrie la biserica Prapa Doamna dela Fundaţie în Iaşi la ora 11 a. m. şi apoi la cimitirul Eternitatea.

DE VANZARE
Maşini şi Unelte Atelier Mecanic
Banca Naţională a României aduce la cunoştinţa generală, că vinde prin licitaţie publică orală, în ziua de 20 Noemb. a. c. orele 10 a. m. maşinile şi uneltele provenite din atelierul mecanic rămas dela debitorul Fraţii Muecke, din Bârlad str. Ardeal Nr. 7.

Licitaţia se va ţine la agenţia Bârlad, unde se pot cere informaţiuni, inventarul, uneltele şi maşinile stând la dispoziţia ofertanţilor spre examinare.

Informaţiunile şi inventarul se pot obţine şi în Bucureşti, dela Serv. Tehnic B. N. R. (imobilul fost Chrisovoloni et. IV).

Inainte de licitaţie se va depune la B. N. R. Bârlad, o garanţie de Lei 30.000, care după adjudecare se va înapoia tuturor ofertanţilor afară de acela supra căruia se va adjudeca.—Banca îşi rezervă dreptul de a decide.
BANCA NAŢIONALA A ROMANIEI

BIJUTIERUL
cumpără briliante, diamante
Brătianu **82**

România
Tribunalul Jud. Iaşi Secţia III-a
EXTRAS DEPE PUBLICAŢIA DE VÂNZARE
Nr. 2971 din 11 Oct. 1939

Se aduce la cunoştinţa generală că în ziua de 23 Noembrie 1939, ora 13, la cererea Ad-ţiei Financiare de Incasări şi Plăţi Iaşi, în pretoriul Trib. Iaşi Sec. III-a, se va vinde prin licitaţie publică imobilul situat în satul Mălăeşti comuna Gropniţa jud. Iaşi proprietatea debitorului Vasile Dumitriu, şi care se compune din: 1. 5 ha. teren arabil provenit din împroprietărirea 1921, şi care se află situate pe moşia Mălăeşti la locul numit Răchita, com. Gropniţa jud. Iaşi, megieşit la răsărit cu drumul din Valea Carului, la apus cu drumul între loturi, la miazăzi cu Vasile Ştiubei iar la miazănoapte cu Gh. Pascal. 2. Una casă cu una cdaie şi sală acoperite cu stuh, una şură cu bucătărie în capăt acoperit cu stuf cu întindere de 10 prăjini teren, împrejmuit parte cu scânduri iar parte cu stuf.

Megieşii: La răsărit cu Iancu Ciulu, la apus cu moşt. def. Samson Oniuc, la miazăzi cu Adm Dumitru iar la miază-noapte cu şoseaua Gropniţa-Movileni. — Licitaţia va începe dela 6500 lei hectarul de teren iar imobilul prevăzut la punctul al doilea va începe dela suma de lei 18.000.—.

Dosar Nr. 498 | 1939
Portărel, C. GUŞA

SCALA
Mîne Miercuri MATINEU dela 9 jum. dim.
Azi la Phoenix
Abuz de încredere
cu Danielle Darrieux
— şi —
URAGANUL
Azi la Sidoli
VIVIANE ROMANCE
ELVIRA POPESCU
şi JULES BERRY
— în —
Clubul aristocraţilor
şi
SPIOANA

Doctor
GR. A. DIMITRIU
Asistent Universitar
Boli de piele, sifilis, venerice
Tratamente medicale prin Raze ultra-scurte
Diathermie
Consult: 5—8 p. m.
Str. Carol 44
(lângă Fundaţie)

România
Epitropia Sf. Spiridon Iaşi
Serviciul Silvic
15558 2 Noemb. 1939
PUBLICAŢIUNE

La 24 Noembrie 1939 orele 10 licitaţie publică la Epitropia Sf. Spiridon Iaşi str. I. C. Brătianu 144, cu oferte închise şi sigilate pentru vânzări spre exploatara din următoarele păduri:

1) Parchetul 10 din pădurea Orofteana, com. Lunca, jud. Dorohoi, suprafaţa 15 ha.

2) Parchetul Nr. 29 pădurea Roşieşti, jud. Fălciu, suprafaţa 18 hectare. 3) Parchetul Nr. 30 pădurea Băceşti, jud. Roman, supraf. 24. hectare. 4) Parchetul No. 24 pădurea Cotoşăneşti, jud. Putna, supraf. 36 hectare.

Garanţia provizorie 5 la sută, cea definitivă 10 la sută din suma adjudecată. Licitaţia conform L. C. P. şi Regulamentul O. C. L. Caetele de sarcini la Epitropie, Serv. Silvic, în orele de lucru.

Şeful Serv., Ing. Insp. Silvic, OTIN

ANUL XXXVI No. 9790

ABONAMENTE:
Lei 350 . . . . pe un an
180 . . . . „ 6 luni
90 . . . . „ 3 luni
35 . . . . „ 1 lună
1500 . . . . Instituții publice

Atelierele tipografice „Opinia"
IAȘI STR. LAPUȘNEANU 37

1 LEU

OPINIA

Ziar popular cotidian

JOI 9 NOEMBRIE 1939

TELEFOANE
Redacția . . . No. 1298
Administrația . . . „ 1299
Serv. de noapte red. . . „ 1436
Ad-ția de noapte . . . „ 1635

Redacția și Administrația
IAȘI STR. LAPUȘNEANU 37

Director C. R. GHIULEA

Fapte în legătură cu războiul

Apelul pentru pace
al Suveranilor Belgiei și Olandei

Amsterdam 8.—Serviciul oficial olandez de presă anunță că Majestățile Lor Regina Olandei și Regele Belgiei au avut întrevederi la Haga în zilele de 6 și 7 Noembrie curent, fiind însoțiți de miniștri de externe ai statelor respective.

S'a hotărât a se trimite o telegramă șefilor de stat ai Germaniei, Franței și Angliei, pentru a înlesni deschiderea de negocieri eventuale.

Acest fapt e o nouă confirmare a prieteniei și solidarității dintre Olanda și Belgia.

Telegrama regală

Iată cuprinsul telegramei expediate Regelui George VI, Führerului Hitler și d-lui Albert Lebrun:

— Intr'un ceas de mare îngrijorare pentru lume, înainte ca războiul din Europa occidentală să înceapă cu toată violența sa, avem convingerea că e de datoria noastră să ne ridicăm din nou glasul.

Părțile beligerante au declarat acum câtva timp că n'ar refuza să examineze bazele rezonabile și sigure ale unei păci echitabile.

Ni se pare că lor le vine greu, în actualele împrejurări, să se pună în legătură pentru a preciza și apropia punctele lor de vedere.

Suverani ai două state neutre care au bune relațiuni cu toți vecinii lor, sîntem gata să oferim bunele noastre oficii.

Dacă acest lucru vă convine, sîntem dispuși să înlesnim prin toate mijloacele ce ne stau în putere și pe care ar bine-voi să ni le sugereze, și într'un spirit de amicală comprehensiune, căutarea elementelor unui acord eventual.

Aceasta ni se pare că e misiunea pe care o avem de îndeplinit pentru binele popoarelor noastre și interesul întregei lumi.

Sperăm că oferta noastră va fi primită și că în felul acesta, un prim pas va fi făcut către stabilirea unei păci durabile.

Wilhelmina
Leopold

Bruxelles 8 (Belga).—Ieri după amiază, regele Leopold a sosit la Bruxelles, venind din Haga.

S'a întrunit imediat Consiliul de miniștri; apoi s'a dat un comunicat în care se arată că demersul pentru pace al suveranilor Belgiei și Olandei nu trebue interpretat în sensul că s'ar fi agravat situația internațională a acestor țări și că ele s'ar simți direct amenințate.

Părerea cercurilor franceze

Paris 8 (Havas). — Apelul pentru pace al Suveranilor Belgiei și Olandei, a fost primit cu mult interes la Paris.

Cercurile politice franceze cred că e rolul conducătorilor Germaniei de a formula garanții suficiente pentru a se ajunge la o pace trainică.

Franța și Anglia și-au precizat dela început punctul lor de vedere. Ele nu pot depune armele până nu se va repara nedreptatea pe care Germania a făcut-o vecinilor ei.

Părerea în Germania

Berlin 8 (D. N. B).—Comentând intervenția pentru pace a suveranilor Belgiei și Olandei, cercurile conducătoare ale Reichului cred că ea este o urmare a blocusului aliat, care stânjenește foarte mult activitatea comercială a celor două țări.

Blocusul, la care țările celor doi suverani s'au supus fără să murmure măcar, își arată acum efectul.

Surpriză în America

Washington 7 (A.P.) Plecarea subită a regelui Leopold la Haga și hotărârea luată de a face împreună cu Regina Wilhelmina a Olandei o nouă intervenție pentru pace, a produs o mare surpriză în America, mai ales că totul s'a petrecut pe neașteptate, nimic nelăsând să se întrevadă că se va produce un astfel de demers.

Vie polemică ruso-italiană
în chestia manifestului Kominternului

Roma 8 (Stefani).—Ziarele italiene publică in extenso manifestul lansat de Komiternul dela Moscova, cu ocazia aniversării revoluției comuniste.

Comentariile care însoțesc publicarea manifestului sunt însă critici foarte violente la adresa comunismului și a sovietelor.

Cunoscutul scriitor italian Virginio Gayda, analizând în „Giornale d'Italia" manifestul comunist, relevă atacul pe care acesta îl cuprinde la adresa Italiei, prin afirmația că abia așteaptă momentul ca să intre în război și mai ales să se arunce asupra învinsului.

Răspunzând acestor atacuri, ziarele italiene arată că semnatarii manifestului uită că Sovietele au tratat un timp îndelungat cu Franța și Anglia—pe care le atacă astăzi—ca să încheie un acord care nu urmărea altceva de cât să strângă de gât Germania, cu care astăzi merge alături și cu care a încheiat acordul de asistență mutuală.

Presa italiană se mai ocupă de învinuirea pe care Kominternul o aruncă mai multor socialiști de vază, în frunte cu d. Leon Blum, cum că fac jocul capitaliștilor, antrenând proletariatul în război și anunță că răspunsul la aceste acuzațiuni, sovietele l'au și căpătat prin aceia că lucrătorii din Norvegia au semnat la rândul lor un manifest prin care protestează contra intențiilor războinice ale sovietelor și a tendințelor manifestate de expansiune imperialistă.

In „Giornale d'Italia" d. Virginio Gayda conchide că uniunea germano-rusă nu este în nici un caz trainică, fiind amenințată de destrămarea, mai curând sau mai târziu.

Interesantă recepție
la ambasada sovietică din Berlin

Berlin 8 (D. N. B.)—La ambasada sovietică a avut loc ieri prima recepție oficială, cu prilejul aniversării revoluției roșii.

A participat întregul guvern german în frunte cu dnii Goering și von Ribbentrop. A lipsit numai d. Goebels ministrul propagandei.

Au mai asistat funcționarii superiori din Ministerul de externe, reprezentanții armatei și membrii corpului diplomatic. S'au mai remarcat în asistență Leni Riefensthal, Lil Dagover, Theo Lingen și alți artiști.

Făcând cere cu z asiștii, mareșalul Goering a declarat, între altele, că Germania construește avioane cât America, Franța și Anglia la un loc.

...Și la legația din București

București 8.—D-na și d. Coculiev au dat aseară o recepție la Legația sovietică,

Au asistat d. prim-ministru C. Argetoianu, d nii miniștri Gr. Gafencu, general Ilcuș, M. Ralea, Al. Radian; ministrul Germaniei d. Fabricius cu d-na, miniștrii Italiei, Statelor-Unite, Bulgariei și ceilalți membri ai corpului diplomatic.

Astăzi se reiau discuțiile ruso-fineze

Helsinki 8 (A. T. F.)—Profitând de faptul că negocierile duse la Moscova au fost suspendate pe ziua de ieri, din cauza serbărilor aniversării revoluției comuniste, parlamentul finlandez a ținut ieri două consfătuiri, studiind ultimele propuneri făcute de guvernul U. R. S. S. Noui instrucțiuni au fost trimise delegației fineze, discuțiile urmând să fie reluate azi dimineață.

Pentru blocul balcanic

Roma 8 (Stefani) In vederea formării unui bloc al statelor balcanice, e vorba să se convoare la București reprezentanții acestor state, într'o conferință.

Turcia și Grecia și-ar fi dat agrementul.

Nici o schimbare
nu se va face în barouri
până la apariția noei legi a avocaților

După cum se știe, la recenta adunare a comisiei care pregătește noua lege a avocaților, d. ministru Victor Iamandi a făcut un magistral expozeu, arătând—între altele—că principiile care vor sta la baza nouei legi a avocaților, sunt următoarele: asigurarea primatului etnic în barouri, un regim corespunzător situației minorităților și ataşamentului realcare-l dovedesc pentru țară, menținerea drepturilor câștigate, o riguroasă selecționare a corpului de avocați cu încurajarea tineretului meritoriu, o bună organizare a forurilor conducătoare, repararea nedreptăților și înlăturarea abuzurilor săvârșite și în sfârșit asigurarea unei pensiuni omenești pentru slujitorii barei.

DL. ministru Iamandi a trimis ieri o circulară către toate Barourile din țară, arătând că—până la apariția noei legi—nu se va face nici o revizuire a situației avocaților excluși, nu se vor primi înscrieri noi și nu se vor face transferări.

E probabil că noua lege a avocaților va fi votată de Parlament care urmează a fi convocat spre sfârșitul lunii Noembrie.

Cu prilejul acestei sesiuni parlamentare, se va face primirea oficială în Senat a M. S. Marelui Voevod Mihai.

Pentru aprovizionarea
Iașului cu lemne

Față de lipsa lemnelor de foc, care se resimte în orașul nostru, d. general C. Ionescu primarul Iașilor, a cerut la Rezidență de a se interveni la forurile în drept pentru a se acorda Iașului un tarif preferențial pe c.f.r., în vederea aducerii lemnelor necesare.

Deasemeni a cerut a se interveni la Direcția Generală C. F. R. pentru a se pune la dispoziție vagoanele necesare în vederea transportării lemnelor depozitate în gările Dumești, Dagâța, Hârlău, Băcești și Rafaila.

Odată aceste lemne aduse la Iași, se va înființa un depozit comunal, de unde populația, în special cea nevoiașă, se va putea aproviziona mai lesne și cu prețuri accesibile oricărei pungi.

Informațiuni

x DISPENSARUL T. B. C. — Casa Asigurărilor Sociale face cunoscut că toți acei ce au nevoie pentru consultații la Dispensarul T. B. C. nu se vor mai prezenta pentru control la Dispensarul central din str. I. C. Brăteanu.

Asiguraţii se vor prezenta direct la Dispensarul T. B. C. unde li se vor face și controlul.

x Astăzi 8 Noembrie a. c, Sf. Mihail și Gavril, băile municipale, vor funcționa după amiază între orele 4—6.

Cazul Max Ausnit
Descinderile din cursul nopții

București 8.—In urma unei reclamații a Soc. Reșița împotriva d-lui Max Ausnit, învinuit că ar fi contravenit grav la legea devizelor, că ar fi făcut acte incorecte și a dăunat Soc. Reșița, judecătorul de instrucție a început cercetări, iar ieri a lansat mandat de arestare.

In afară de prevederile obișnuite ale codului penal, d. Ausnit mai este în primejdie a fi condamnat până la 10 ani închisoare corecțională, conform legei pentru apărarea patrimoniului public.

Mandatul de arestare a fost examinat aseară de Tribunalul S. F. S'a luat interogatoriul inculpatului. Apoi d. procuror Bârcă a arătat că există dovezi de vinovăție și că, în interesul instrucției, arestarea trebue menținută.

In apărare, a vorbit d. avocat Mircea Djuvara.

Tribunalul a confirmat mandatul. Dl. Ausnit a fost transportat cu duba comună la închisoarea Văcărești.

Inculpatul a făcut apel, care va fi judecat Vineri la Camera de punere sub acuzare.

•

In cursul nopții s'au făcut o serie de descinderi și perchezții de către magistrații parchetului.

In special s'au făcut descinderi la locuința d-lui Ausnit la birourile lui și la sediul Soc. Titan — Nadrag—Calan. S'au ridicat o serie de acte și registre, și s'au pus sigilii pe sertare și pe casetele pe fier.

Revizuirea și clasarea
auto-vehiculelor

Se aduce la cunoștința tuturor proprietarilor de camioane, automobile și motociclete din orașul și Județul Iași că, începând din ziua de 10 Noembrie a. c., urmează a se prezenta cu vehiculul în fața Comisiei de revizuire și de clasare ce funcționează în localul Chesturei de Poliție în zilele arătate, după următorul intinerar:

No. Autovechicolului	*Ziua*
0- 150	10 Noemb. 1939
151-300	11 „ „
301-450	12 „ „
451 600	13 „ „
1001-1200	14 „ „
1201-1400	15 „ „
1401-1450	16 „ „
1451-1500	17 „ „
1501-1600	18 „ „
2001-2100	19 „ „

Acei ce nu se vor prezenta în fața Comisiunei, vor fi dați în judecată conform art. 47 din Decretul Lege No. 3250 publicat în Monitorul Oficial No. 202 din 2 Septembrie a.c. care prevede închisoare corecțională dela 2—6 luni, sau amendă de la 25—35 la sută din valoarea maximă a vehiculului.

Informațiuni

x Comisia pentru controlul averilor a amânat pentru mâne pronunțarea în procesele de verificarea averei privitoare pe d-nii C-tin Mateescu fostul șef al vămei Iași și Ioan Moman șef controlor la administrația de constatare Vaslui.

x TEATRALE.—La spectacolul de mâine seară dela Teatrul Național, cu comedia „*Topaze*" a lui Marcel Pagnol, se va acorda tuturor spectatorilor o reducere de 50 la sută din costul oricărui bilet.

Această dispoziție luată încă dela deschiderea stagiunii de d. A. Ojetea directorul teatrului, se va menține în fiecare Joi.

x PREȚUL OUĂLOR. — Pentru a curma specula ce se practică cu ouăle în localitate, conducerea Primăriei a dispus ca 15 la sută din ouăle aliate în frigoriferele Soc. „Ghiața" să fie date spre consumație în oraș, iar restul de 85 la sută pentru export, fapt care va fi zilnic controlat de către organele municipale.

Prețul unui ou a fost fixat la 2.50 lei bucata.

x Primăria a intervenit la Serviciul veterinar al Municipiului de a lua măsuri pentru stârpirea câinilor vagabonzi, care în ultimul timp s'au înmulțit considerabil în orașul nostru.

x Astăzi Miercuri 8 Noembrie, fiind sărbătoare, Breasla funcționarilor particulari amână consfătuirea de breaslă pentru Joi 9 Noembrie, ora 7 jum. precis. La această consfătuire se va discuta Legea pentru stabilirea salarului minimal. Domnii funcționari sunt rugați a lua parte.

x BAZAR. — Lucruri cu preț convenabil se găsesc la bazarul Asociației Amicele Tinerelor Fete, deschis de Luni, 6 Noembrie la Librăria Ligei Culturale din strada Lăpușneanu.

Neregulile dela Erbiceni

D. prim-procuror Aburel continuă cercetările în legătură cu neregulile săvârșite la dispensarul din Erbiceni-Iași de către fostul administrator Lescov.

Impotriva fostului administrator sunt învinuiri că ar fi comis o serie de falșificări de acte, falșificări de semnături etc. delapidând sumi importante de bani.

In legătură cu această anchetă, d. prim procuror Aburel, a plecat la Erbiceni, unde a făcut o perchezițe amănunțită.

Dar regesc
pentru Cantina școlară

București 8 — M.S. Regele a dăruit suma de 2 ș jum. milioane lei pentru cantinele școlare din țară.

Se va repartiza suma de 250 000 lei pentru fiecare Ținut.

x Ofițerii în rezervă, care fac parte din comitetul societății „Regele Carol al II-lea" sunt rugați a se întruni mâine Joi 9 c.t. la orele 11 dim. la Cercul Militar.

x Tineretul muncitoresc va serba onomastica Marelui Voevod Mihai, astăzi ora 7 și jum. seara, la Camera de Muncă.

UN FIOROS ASASIN
autor al 60 de crime
a fost arestat la Iași

Am relatat eri arestarea țiganului Vasile Sbârciog acuzat că a comis o crimă și apoi a evadat din închisoarea Suceava.

Aseară a sosit în localitate d. Sică Tanase cunoscutul detectiv al brigăzii mobile, din direcția generală a poliției, care urmărește pe asasin de câțiva ani.

D-sa dimpreună cu d. comisar D-tru Iancu șeful biroului judiciar, au anchetat toată noaptea pe criminal, care are la activul său 60 crime. Prin ferocitatea cum a fost comise și prin numărul lor întrece pe celebrul „Tcaciuc". El ucidea victemele și le sugea sângele!

Vasile Sbârciog, care avea numeroase pseudonime, a colindat numeroase țări — și a comis numeroase crime.

La 6 Aprilie 1934 a atacat și ucis pe șoseaua Mitoc-Adâncata (Suceava) pe jandarmul instructor Trache Petre șeful postului Adâncata.

Asemenea a ucis pe tânăra țigancă Jamalica, fiică Migilencei din Tecuci, i-a supt sângele și a aruncat-o în drum.

Criminalul arată cum a ucis pe pădurarul din Joseni jud. Bacău; — cum a atacat postul de jandarmi Sârca etc.

In lanțuri și puternică paza Zbârciog a fost încarcerat în celula „Tcaciuc" de la Chestură.

Ancheta continuă.

BIJUTIERUL
cumpără briliante, diamante
Brătianu 82

ORA 12

Italia și propunerile de pace

Roma 8 (Havas). — Demersul pentru pace al Suveranilor Olandei și Belgiei, a făcut o vie impresie la Roma.

Oficialitatea italiană ar dori să se ajungă la încetarea ostilităților. Deaceia, demersul pacific e privit cu multă simpatie; dar nimeni nu-și face iluzii prea multe.

Se crede totuși că pacea mai este posibilă cîtă vreme n'au început lupte în stil mare.

Ingrijorările Olandei

Amsterdam 8 (Havas).—O mare activitate militară domnește în vestul Germaniei.

A fost sporită îngrămădirea de trupe germane la granița olandeză.

Autorttățile militare olandeze intensifică măsurile de apărare.

Azi la Sidoli
VIVIANE ROMANCE
ELVIRA POPESCU
și JULES BEERY
— în —
Clubul aristocraților
SPIOANA

Azi la Phoenix
Abuz de încredere
cu Danielle Darrieux
— și —
URAGANUL

Marele Voevod: Străjer al Țării

Cine este pătruns de convingerea ce realitatea o pecetluește din tată în fiu, pe unșii Domnului cu o seamă de însușiri legate de însăși chemarea lor, nu s'ar încumeta să comenteze caracterele și personalitățile regești, când ele n'ar cuprinde un e-

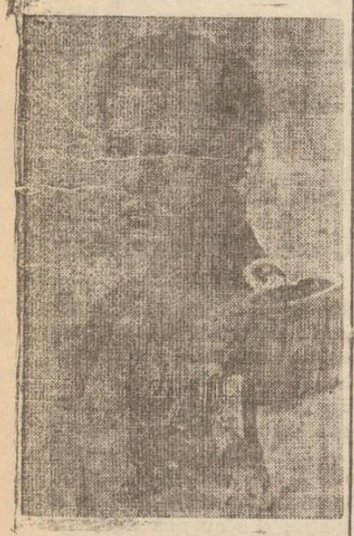

MARELE VOEVOD MIHAI

lement profund uman, care le face inteligibile și atrăgătoare dela primul contact.

Așa se explică simpatia în priză directă pe care o provoacă tânărul „la față rumen și cu ochii fermecători", Marele Voevod de Alba Iulia. sau — Vă ierte Măria Sa — Mihai al nostru, cum îi zice tot românul.

Întâmplarea completează adesea această spontană atracțiune și deschide perspective caracteru'ui celui scrtit să poarte Coroana.

O asemenea întâmplare, ducându-mă pe drumurile străjeriei, mi-a dat să înțeleg rolul precumpănitor, în această mișcare, al tânărului comandant de centurie dela colegiul național „Sf. Sava". Este firesc ca sârguința și felul cum își îndeplinește misiunea să apropie de el ca tânăr, ca șef, ca viitor suveran, tot tineretul, cele patru milioane de străjeri, și alte milioane în așteptarea înfrigurată a zilei când se vor străjeri, însă numai cei din lăuntrul mișcărei înțeleg ce înseamnă pilda dată de acest tânăr, cadrelor de conducere ale „Străjei Țării". Patrusprezece mii de comandanți și comandante știu că cel mai falnic dintre ei a trecut toate etapele inițierei, s'a ridicat în grad, a câștigat stea după stea de vechime și că nu a conceput să primească în calitate de prinț decât ceiace i se cuvinea ca străjer, apoi ca comandant, la muncă egală și experiență egală cu cel mai modest învățător inițiat în ale străjeriei.

Nicăeri ca în centrele de inițiere ale „Străjii Țării", în acele laboratorii unde se plămădesc mișcarea și acțiunea, nu capătă un înțeles mai adânc valoarea încadrărei efective a Marelui Voevod în m'șcare. Este pilda vie oferită de un tată pentru marea experiență deschizătoare de drumuri noi în această țară. Este o aceptare voluntară cu neclintită conștiință a îndatoririlor vitale. Aici totul este impregnat de marele gând tutelar. Poveți înțelepte, crâmpee de cuvântări cetitorești, precepte cu fulgăriri biblice, îți amintesc la tot pasul de menirea acestei teme: ideologia și teoria mișcărei, rezonanțele sale, progresele sale.

Dintre toți aceștia de aicinu este unul care, la un moment din viața-ne străjerească, să nu se fi întâlnit cu personalitatea celui mai tânăr dintre comandanți. Observațiile strânse într'un mănunchiu ca în focarul unui reflector, alcătuesc personalitatea adânc conturată a viitorului nostru rege.

Da, a fost un copil șăgalnic ca oricare altul.

Umbra prea-marilor răspunderi nu i-a întunecat nici odată buna dispoziție. Curtenitor și blând, a știut să fie apreciat de șefi, considerat și iubit de camarazi. Cu aceiași pornire fervență se aruncă în sport, în joacă, în învățătură.

Îndeplinirea obligațiilor străjerești—pe alocuri grele, însă adesea o constrângere impusă în loc de recreație sau de vacanță, — l-a găsit vesel înțelegător, sau în tot cazul resemnat și dur față de sine însuși.

Da, acest tânăr „Frumos ca un arhanghel și drept ca un crin" — după cum îl califică un scriitor englez — posedă dintre toate prețioasele facultăți care formea ă personalitatea unui suveran, aceia de a nu fi stăpânit decât de „Ethos", acel calm suveran, a celui ce se știe atot stăpânitor asupra obștei, atot puternic asupra lui însuși.

MICHAELA CATARG

Regele-Părinte

Sentimentul de părinte în genera', face parte din acel complex afectiv al vieții sufletești, determinat de o poruncă divină,

Poporul sintetizează procesul acesta de o înaltă valoare etică, spunând despre copii: E os din osul meu și sânge din sângele meu.

La temelia acestui aimțământ patern, este poate și scânteia unui orgoliu de a ne ști reprezentați chiar după ce am trecut pragul vieții. „El îmi este moștenitorul", spune cu mândrie orice părinte dornic să păstreze oricând legătura cu viața.

Iar când un bă'rân dascăl sărbătorit de foștii săi elevi a fost întrebat ce sentiment încearcă într'un asemenea moment, a răspuns cu acea filozofie de bătrâni:

„Ce simte firul ierbii când
coasa-i vecină!
„Își pleacă fruntea'n țină
. . . . . .
„Știind c'o să răsară mai
fragedă la anul...

Un părinte își dubleazăexistența. El poartă pe umeri două griji, dintre care cea mai puternică este pentru copil, pentru viitorul ce trebue să i-l pregătească. Cine dintre cei dela țară mai ales, nu-și amintește de tată, sau de mama care știa să renunțe cu atâta noblețe la anumite plăceri, pentru a-și vedea copiii mulțumiți! „Întâi, ei, și-apoi noi" sau, „îmi dau și pâinea dela gură pentru ca să-i văd

oameni", sunt legi nescrise dar adânc înlipărite în sufletul unui părinte.

Pentru M. S. Regele, sentimentul patern capătă o intensitate pe care noi deabia o bănuim, deoarece nu-Și crește moștenitorul numai pentru Sine, ci pentru ceva ce-L depășește ca om; pentru adevărata permanență care e Neamul și Țara.

Când soarta ți-a pus pe umeri grija cea mare de a răspunde în fața istoriei necruțătoare de viitorul unui popor, când trebue să cumpănești sentimente cu imperative ale vremii, când ești silit să omori câteodată cu propria-ți voință, legitime drepturi de afecțiune și mângâieri, se înțelege că trebue să fii croit dintr'un aliaj de esență divină, care-ți dă țăria să perseverezi.

— „Mihai? a răspuns odată Suveranul, d-lui Jean Thouvenin un mare scriitor de la „L'Intransigent", — vreau să fac dintr'însul un Om și un Rege..."

(„Din viața unui Fiu de Rege", de d. Teofil G. Sidorovici).

Majestatea Sa Regele
către regescul vlăstar

Cel Atotputernic a voit să fi însemnat cu cu o înaltă și frumoasă misiune, una care cuprinde mai multe îndatoriri decât drepturi, dar care cuprinde totuși acel drept suprem de a face tot ce-Ți stă în putință pentru binele și propășirea Țării și poporului Tău.

Intri în oștirea României, nu ca o cinste făcută ei, ci ca o cinste făcută Ție; cinste de care în fiece clipă a vieții trebue să Te arăți demn.

M. S. Regele Carol II

Inspecții sanitare

Dl. dr. T. Bulău, inspector general sanitar al Ținutului Prut, a reluat activitatea pe teren.

D-sa a inspectat, în ultimele două zile, în jud. Roman: dispensariile circumscripțiilor Strunga și Scheia; spitalul din Mircești; dispensarul din Tupilați.

In jud. Neamț: comunele Dragomirești și Șerbești; dispensarul circumscripției Girov; Spitalul din Roznov; comuna Costișa; dispensarul și infirmeria circumscripției Buhuș.

Dl. dr. Bulău a cercetat felul cum se controlează curățenia populației și a locuințelor și cum se execută măsurile generale de deparazitare.

In toate comunele d-sa a constatat o bună stare sanitară, în afară de comuna Costișa unde s'a ivit epidemia de scarlatină. D. dr. Bulău a dispus aplicarea strictă a măsurilor profilactice necesare, și totodată vaccinarea tuturor copiilor cu toxina scarlatinoasă.

Obligativitatea asigurării sociale și a controlului medical
pentru servitori

La Casa Asigurărilor Sociale a avut loc o consfătuire la care a participat d-nii inspector general N. Ghimbășanu din Ministerul Muncei, inspector Antoniade, Al. Arhiri directorul Casei și dr. Aurel Mihailescu medic-șef.

S'a hotărât aplicarea strictă a legii în sensul că oricine angajează un servitor, să fie obligat a-l trimite la Casa Asigurărilor Sociale pentru a fi asigurat și a i se elibera carnet.

De asemenea la angajare, pe lângă carnetul de asigurare pe care trebuie să-l aibă fiecare servitor și servitoare, ei urmează a fi examinați din punct de vedere medical pentru a întâmpina răspândirea bolilor sociale în familii.

D. director Al. Arhiri a desemnat câțva funcționari mari cari vor controla în orășcărțile de imobil pentru a constăta pe aceia cari nu și-au asigurat servitorii.

Angajările de personal de serviciu nu se va mai putea face decât prin biroul de plasare.

Toți acei cari vor fi găsiți că nu și-au asigurat servitorii, vor fi amendați.

Deasemenea s'a luat hotărârea cu toți acei cari au în serviciu personal, să-l trimeată imediat — chiar dacă sunt asigurați—să fie examinat la serviciul medical al Casei, pentruca să se întocmească pentru fiecare servitoare fișă de sănătate.

Orice informațiuni se vor cere la Casa Asigurărilor Sociale, la serviciul medical sau la biroul de carnete.

GH.

x La Primărie s'a primit eri o adresă din partea Ministerului Economiei Naționale, prin care face cunoscut că s'au dat delegații d-lor: col. I. Adam, inspector general municipal de control, maior Alistar sub-inspector, I. Moisiu casier comunal și Gh. Brănaru șef de birou în Direcția Financiară a Municipiului, de a controla și dresa acte de contravenție contra infractorilor la legea speculei.

Noi dispoziții privitoare
la declararea prețurilor

Ministrul Economiei Naționale a făcut eri cunoscut Camerei locale de Comerț, o serie de noui dispoziții privitoare la întocmirea situațiunilor de prețuri și variațiunilor lor, ce urmează a fi înaintate ministerului la fiecare decadă de lună.

Se menționează astfel că, în cazul când nu sunt variațiuni nici la cantități și nici la prețuri, se admite comercianților de a trimite o scrisoare din care să se constate aceasta, în locul situațiunilor amănunțite pentru decade.

In ceiace privește listele de prețuri, ce urmează a fi depuse la Primărie în fiecare decadă de către comercianții detailiști, Camera de Comerț se va adresa comisiei speculei dela Rezidență, cerând aprobarea pentruca în locul listelor de prețuri, fără nici-o modificare față de decada precedentă, să se depună o simplă declarație din care să se constate acest fapt.

Conducerea Camerei de Comerț luând cunoștință de noile dispoziții ale ministerului, a dispus facerea unor intervenții în acest sens la Rezidență și Primărie.

Precizare

In numerele 948 și 949 ale ziarului „Bacăul", cu data de 31 Octombrie și 1 Noembrie a. c., și în ziarul „Curentul Bacăului", cu No. 321 din 4 Noembrie a. c., a apărut informația că d. Colonel Minescu, Prefectul județului Bacău, a acordat ajutoare bănești în sumă de 35 000 lei, locuitorilor sinistrați din com. Bogdănești, jud. Bacău, din fondurile Prefecturii.

Ținem să precizăm că ajutoarele au fost acordate de Rezidența Regală a Ținutului Prut, cu ordonanța No. 2733

Marelui Voevod Mihai
De ziua onomastică

Mereu în pace și lumină va trăi
Intreaga noție de pe al Țării plai
Sub scutul Tău de fier, de unde
vei comni
Prea mare și prea mândre Voevod
Mihai

Pe-acelaș drum, cu sânge de
eroi stropit
Ca și strămoșii de pe vremuri, înainte
Pe aceleș drum de glorii, ai pornit,
Trecând pe sub crapetul „liber-
tății sfinte"!

Din înălțimea Ta senină, azi „Stă-
pâne",
Veghezi la Trăinicia Țării Tale.
Tu ești speranța Patriei române!
Noi presărăm garoafe'n a Ta cale..

O dragoste nețărmurită iar vibrează
In inima poporului ce străjuești
Iubit e Voevod, norodul îți urează,
Mulți ani de slavă și mărire,
să trăești!

MIOARA ATANASIU POPESCU

Informațiuni

Sâmbătă-seara pleacă excursia Iași-București cu reducere de 50% pe C. F. R., organizată de Agenția Wagons-Lits/Cook Iași Str. Lăpușneanu 49.

Inscrieți-vă din timp. Locuri limitate.

x **Dr. Mihail Derevici,** medic primar. Boale nervoase și glandulare. Tratamentul reumatizmului cronic. Tratamentul medico-psihologic al copiilor nervoși. Str. Păcurari Nr. 35. Consult. 3—5 p. m.

x A fi frumoasă și atrăgătoare este problema ce rezolvă Crema Miraculoasă. Această minunată cremă distruge petele și coșurile de pe obraz, albește și catifelează pielea dându-i un parfum delicios. Depozit Farmacia Dr. Ratianu Str. Cuza Vodă 83.

CAUT VANZATOR cu garanție morală și materială pentru debit de tutun. A se adresa strada I. C. Brătianu 141.

PRACTICANT DE BIROU, etnic, vârsta 17-18 ani, se caută. A se adresa la ziar A. T.

DE INCHIRIAT una cameră mobilată, lumină electrică, intrare separată; str. Pomir 4, în curte.

DE VANZARE pianină, marca Oehler, placă de metal. Adresa str. Florilor 22.

FILTRU DE OCAZIE se caută. Adresați V. G. Mândru, Cinema Phoenix

Doctor
BărbuțăRubin
Specializat la Paris
BOLI DE COPII ȘI SUGARI
Cons. 9—10 a. m. 3—7 p. m.
Str. Costache Negri 10

Mulțumire publică

Aduc pe această cale vii mele mulțumiri d-lui Dr. *Alex. Socolovschi*, care prin tratamentul d-sale m'a vindecat radical de o *otită medie purulentă*, din cauza căreia eram să-mi pierd auzul.

Imi fac o datorie de conștiință, recomandându-l pe d. Dr. Socolovschi, publicului.

PETRU P. POGONAT
Iași str. Gându Nr. 1

De găsit la farmacii

CEHOSLOVACA
Prima fabrică pentru confecțiuni de haine
Societate anonimă
Vinde confecțiunile sale, recunoscute ca cele mai bune la depozitul
CRISTIAN
Iași Str. Cuza Vodă Nr. 58
Prețurile originale ale fabricei, fără nici un adaos.

Marele Magazin de Incredere
W. Wasserman & A. Zelțer
Centrala Bălți str. Regele Ferdinand 211 | Sucursala Iași str. Cuza-Vodă No. 65 TELEFON 1353
SUCURSALA IAȘI
SE DESCHIDE AZI MIERCURI 8 NOEMBRIE
Ambele magazine sunt perfect asortate în
Stofe de damă
și bărbătești
Mătăsuri
Manufactură
Asortiment extrem de bogat de
Blănuri
Prețurile absolut fixe și convenabile.

TEATRUL SIDOLI ! 60 persoane
Miine Joi 9 Noembrie ora 9.30 seara
Sidy Thal și Adolf Tetner
în fruntea unui ansamblu de prim rang, în grandiosul spectacol
YOSHE KALB

Marele Turneu al Companiei „Cărăbuș"—Director C. Tanase
Teatrul Trianon — **Joi 16 Noemb.**
Biletele la casa teatrului. — matineu ora 4 — seara ora 9
MARELE SUCCES BUCUREȘTEAN
Broadway-Tanase
Revistă în 2 acte și 52 tablouri de Stroe, Vasilache și Cristodulo.
In revistă apare și „CEI 20 DRACI SBURATORI" cel mai formidabil număr ce s'a văzut în lume — TANASE, STROE și VASILACHE, MIA APOSTOLESCU, TITI BOTEZ, etc. etc.
Mare Balet — Mare montare — Lux

Acum nu mai așteptați
4 LUNI NOROCUL
NOUL PLAN
al Loteriei de Stat prevede
2 TRAGERI
IN FIECARE LUNA
Cumpărați-vă lozuri chiar astăzi, pentru tragerile dela 15 și 18 NOEMBRIE
Așa cum vă alegeți numărul lozului, alegeți-vă și Colecturа.
AURORA
vă oferă cel mai variat stoc de lozuri și un serviciu de sucursale în principalele orașe din țară.
LOTERIA DE STAT
SEDIILE DE VANZARE
AURORA
Iași, Ștefan cel Mare 36

„SCALA" prezintă azi două premiere uriașe
Gloria filmului sovietic
Poltava
după romanul lui AL. TOLSTOI
Romanul celebrei scriitoare Wicky Baum
CAZUL STUDENTEI HELENE WILLFUHR
Două filme minunate, nevăzute până azi la Iași
Jurnalul Fox cu ultimile actualități de pe frontul de vest

ANUL XXXVI No. 9791

ABONAMENTE:
Lei 850. . . . pe un an
180. . . . „ 6 luni
90. . . . „ 3 luni
35. . . . „ 1 lună
1500. . . . Instituții publice

Atelierele tipografice „Opinia"
IAȘI STR. LAPUȘNEANU 37

1 LEU

OPINIA

Ziar popular cotidian

VINERI 10 NOEMBRIE 1939

TELEFOANE
Redacția . . . No. 1298
Administrația . . . „ 1299
Serv. de noapte red. . . „ 1436
Ad-ția de noapte . . . „ 1635

Redacția și Administrația
IAȘI STR. LAPUȘNEANU 37

Director G. R. GHIULEA

Fapte în legătură cu războiul

Regele Norvegiei se asociază la apelul pentru pace

Oslo 9. (Rador)—Regele Norvegiei a trimis o telegramă Reginei Vilhelmina și Regelui Leopold, spunând între altele:

„Ader din toată inima la apelul de pace al M. Voastre; și am speranța sinceră că el va duce la negocieri amicale și la o pace adevărată și durabilă".

*

Din informațiile sosite aici, e sigur că și alți șefi de state vor adera la apelul de pace al suveranilor Olandei și Belgiei.

Rugăciunea Papei pentru pace

Cetatea Vaticanului 9 (Stefani). — In fața unui numeros grup de pelerini, Papa a declarat eri:

— „Rugați-vă pentru voi, pentru familiile voastre, pentru patria voastră și pentru pacea lumii.

Spuneți că ați văzut pe părintele îmbrăcat în alb care cere, pentru toată lumea, îndurarea cerului".

Ingrijorarea Belgiei

Vie activitate la Bruxelles

Bruxelles 9 (Havas).—Neliniștea a sporit în Belgia în ultimele 48 ore, iar demersul regal pentru pace n'a putut s'o potolească. Presa belgiană arată că situația este gravă. „Le Soir" scrie că Belgia se află într'un moment crucial care poate fi decisiv pentru destinul ei.

*

Generalul Denis, ministrul de război, și d. Spaak ministrul de externe, au fost primiți într'o lungă audiență de Regele Leopold.

A urmat apoi un consiliu de miniștri extraordinar care a ținut câteva ore.

*

Bruxelles 9 (A. T. B.) — Avioanele germane continuă să facă mereu incursiuni deasupra teritoriului Belgiei și Olandei.

Probabil că sunt zboruri cu intenții de informare precisă pentru eventualitatea unor operații militare.

Anglia și Franța se consfătuesc

în privința apelului pentru pace

Londra 9 (Reuter)— Apelul pentru pace al Suveranilor Belgiei și Olandei va fi examinat de guvernul britanic împreună cu dominioanele și guvernul francez. Astfel că vor trece câteva zile până la formularea unui răspuns amănunțit și precis.

In cuvântarea pe care o va ține mâine, d. Chamberlain va face numai aluzii generale la această chestiune.

Apelul pentru pace a provocat surpriză la Londra, întrucât nimeni nu se aștepta la această acțiune.

*

Londra 9 (Reuter)— Foreign Office ține strâns contact cu Quai D'Orsay, pentru stabilirea unei atitudini comune față de propunerea de pace.

Deocamdată cele două țări vor exprima mulțumiri formale pentru intervenționea nobilă a celor 2 suverani.

Dl. Chamberlain vorbește mâine

Paris 9 (Havas). — Se acordă o importanță deosebită discursului pe care urmează să'l ție mâine d. Chamberlain la banchetul dela Guild Hall.

Se crede că acest discurs va ține locul expunerei săptămânale pe care premierul britanic o face în Camera Comunelor și că va avea de scop să analizeze importantele probleme internaționale ivite în ultimele zile.

Dl. Hitler a atacat violent Anglia

Berlin 9 (D. N. B.)—In discursul pe care d. Hitler l-a rostit eri la Muenchen, a atacat Anglia în chip necruțător. Făcând o incursiune în istorie, d. Hitler a arătat tradiționala acțiune imperialistă, de subjugare și de exploatare a popoarelor, practicată de guvernele britanice.

Referindu-se la situația de astăzi, d. Hitler a declarat că nu se mai poate tolera ca englezii să facă pe polițiștii lumii.

In încheiere d. Hitler a afirmat că forța Germaniei este inegalabilă, iar organizarea și solidaritatea internă sunt desăvârșite.

Dacă Anglia arată că a pregătit războiu pentru 3 ani, d-sa a dat ordin mareșalului Goering să pregătească război de 5 ani.

Din acest război va ieși un singur învingător: Reichul german.

Discursul d-lui Hitler a micșorat șansele păcii

Washington 9 (A.P). — Cercurile americane, comentând discursul rostit aseară de d. Hitler la München, declară că el agravează mult situația, micșorând șansele de pace.

*

Paris 9 (Havas)—Discursul pronunțat aseară de d. Hitler la München, avea de scop să comemoreze, conform unei vechi tradiții, aniversarea primelor lupte ale național-socialismului în Germania

Insă prin faptul că Führerul n'a pomenit nimic în discursul său de intervenția pentru pace a suveranilor Belgiei și Olandei, și pe de altă parte atacurile violente rostite la adresa aliaților, au făcut ca să capete o semnificație politică deosebită.

*

Londra 9 (Reuter). — O telegramă din Berlin arată că Cauleiterii și câțiva fruntași politici, vor fi încurând numiți generali cu drept de a purta uniforma militară.

Această măsură are de scop a întări solidaritatea dintre armata Reichului și partidul național socialist.

Regina Mary a părăsit Londra

Londra 9 (Reuter).—Regina mamă Mary a părăsit reședința sa din Londra, mutându-se într'un sat din vestul Angliei, unde se află și numeroși copii evacuați din capitală. Regina se ocupă cu grădinăritul fiind mereu înconjurată de copii.

Finlanda face noi concesii

Helsink 9 (Rador) — Guvernul a formulat noile propuneri ale Finlendei și a dat noui instrucțiuni delegației din Mosceva. Finlanda a făcut noui concesii, însă nu admite o bază navală la intrarea în golful Finlandic.

*

Stockholm 9 (A. T. S.)—Finlanda a făcut maximul de concesii. A făcut concesii în Karelia și a primit să cedeze grupul de insule din fața Kronstadtului.

Tratativele vor reîncepe curând.

Sărbătorirea patronului Liceului Național

Înălțătoarea manifestație cu prilejul zilei Marelui Voevod Mihai

Eri la ora 11 dim. Liceul Național, condus de d. director Virgil Marineanu, și-a sărbătorit—odată cu onomastica Marelui Voevod Mihai — patronul liceului.

Au participat: corpul profesoral, comitetul școlar, părinții elevilor, foștii profesori ai liceului, etc.

După ridicarea pavilionului a luat cuvântul d. prof. Gr. Bălteanu, vorbind despre personalitatea Voevodului Mihai, în evoluția istorică a dinastiei noastre.

Elevul Lăpușneanu din cl. VIII, a ținut un scurt cuvânt din partea tineretului străjeresc.

A urmat un frumos program artistic; corurile fiind organizate de d. prof. Carp.

In sala profesorilor a avut loc o masă îmbelșugată.

Păr. Gh. Petrovanu, președintele comitetului școlar, a toastat pentru M. S. Regele, iar dl. col. Turculeț, comandantul gărzilor F. R. N., și membru în comitetul școlar, a închinat pentru corpul profesoral și conducerea liceului, elogiind personalitatea d-lui prof. V. Marineanu.

Au mai vorbit d. prof. V. Butureanu în calitate de părinte și profesor la acest liceu; dl. R. Ciugulescu, inspector c. f. r., în calitate de fost elev; d. Jenică Constantinescu, profesor onorific, care a arătat că astăzi liceul Național se găsește pe drumul cel bun, a cărui faimă e cunoscută în toată țara; iar d. prof. V. Popescu, a închinat în numele profesorilor tineri.

La intervenția d-lui prof. E. Pap, d. V. Popescu, cunoscut în literatură sub numele de Fulger-Dan, a delectat asistența citind o interesantă „baladă a Iașului". Seria cuvântărilor a fost încheiată prin cuvântul d-lui director V. Marineanu.

D-sa, în calitate de gazdă, a mulțumit asistenței pentru atenția ce acordă acestui liceu, închinând paharul său în sănătatea elevilor.

Ținem să remarcăm și cu acest prilej, organizarea deosebită, ordinea și curățenia ce domnesc în Liceul Național, dar — mai ales — larga ospitalitate ce o oferă direcțiunea liceului, cimentând legătura care există între școală și părinți.

REP.

x Executanții Societății filarmonice a Ținutului Prut sunt invitați pentru repetiție Vineri dimineață la ora 9, în sala de jos a Statului Negustoresc, Str. Cuza - Vodă (clădirea Camera de Comerț).

x Astăzi Joi, ora 4 p. m. se va întruni la sediul blocului pensionarilor publici Iași Comitetul de doamne, pentru a stabili modalitatea procurării obiectelor necesare ostașilor concentrați.

x SINUCIDERE. — Am anunțat ancheta parchetului în privința neregulelor dela sanatorul Erbiceni, — neregului imputate fostului administrator Al. Lescov.

Aseară, la berăria „Corso", Lescov a pus capăt acestei chestiuni, sinucigându-se cu un glonte de revolver.

x **Dr. S. Caufman** dela facultatea de medicină din Paris. Boli de stomac, intestine, ficat și rect. Tratamentul hemoroizilor prin injecții sclerozante și electro-coagulare. Rectosigmoidoscopie Str. Banu 8 (lângă Conservator). Consult. 9 jum.—11 jum. 3—6 p. m.

BIJUTIERUL
cumpără briliante, diamante **82**
Brățări

Informațiuni

x Dl. Victor Iamandi ministrul justiției, a sosit aseară în Iași, fiind primit în gară de șefii autorităților locale, de parlamentari și un numeros public.

x *Distinsul nostru concetățean dl. senator Iancu Zipa, care a fost suferind la București, se reîntoarce în această seară în localitate.*

x O nouă operă a d-lui ministru Victor Iamandi, —de o primordială însemnătate juridică și națională—a căpătat semnătura regală.

E vorba de noile coduri, civil și de procedură civilă, care au fost promulgate ieri. Noile coduri vor fi puse în aplicare la 1 Mart viitor.

x O EXPLOZIE urmată de un puternic incendiu, s'a produs ieri la rafineria de petrol a Soc. Româno-Americane din Teleajen (Prahova).

Ultimele relațiuni arată că sânt 5 morți, 7 răniți și pagube materiale apreciate la suma de 30 milioane lei.

x O căldurăsă telegramă de felicitare pentru onomastica Marelui Voevod de Alba Iulia, a fost expediată de comitetul blocului pensionarilor publici din Iași.

x Dl. Ioan Botez de la Biroul judiciar cercetează pe Ioan Budi din șoseaua Națională, la locuința căruia s'au găsit efecte militare provenite din furt.

x Caziere. — Din ordinul d-lui chestor Vlasie, d. comisar șef D-tru Iancu a alcătuit un dosar cu caziere și fotografii ale tuturor prostituatelor oficiale și clandestine, ale madamelor de hotel, ale chelnereselor etc.,—dimpreună cu antecedentele lor.

x MUZICA DE CAMERĂ, — Vineri 10 crt. ora 9 seara, va avea loc în Sala Academiei de muzică din str. Banu, inaugurarea celui de al 3-lea an de muzică de cameră.

In program: Brahms-sonata pentru pian și violină; Richard Straus-sonata pentru pian și violoncel și Dvorack-Trio (Dumky).

Executanți vor fi d-nii prof. Al. Garabet, Ioan Fotino și Radu Constantinescu rectorul Academiei.

Nu mai vin filme?

In ultima vreme, din cauza împrejurărilor internaționale, sosirea filmelor a devenit extrem de deficilă. Singurele filme noi sosite dela 1 Sept. în țară, rulează actualmente pe ecranele bucureștene și au obținut un succes enorm.

Pentru orașul nostru, cele mai bune filme, premiere, nevăzute până azi la Iași, au fost achiziționate de „Scala". Bineînțeles că prețul lor e mult mai mare ca în trecut, dar faptul nu a fost influențat asupra prețurilor, cari rămân deacum înainte la „Scala", aceleași, reduse: 10, 16, 20 lei.

Luni 6 Noembrie „Scala" va prezenta filmul sovietic extraordinar „Poltava" și realizarea franceză „Cazul studentei Helene" după romanul lui Wicky Baum. Ambele filme sunt nevăzute la Iași.

Vor urma alte două filme grandioase: „Oglinda vieții" realizat la Paris anul acesta de minunata Paula Weselly și „Orientul în tăcări" cu Erich von Stroheim, Pierre Fresnay. Ambele filme sunt nevăzute la Iași.

In fine, va urma șlagărul rusesc „Emigranții" care rulea ă de 12 săptămâni, cu un succes colosal, la București.

Cetățenia d-lui Max Ausnit a fost contestată

La Tribunalul din Galați a fost depusă (de către un domn Gh. Popescu din Craiova) o contestație împotriva ordonanței de încetățenire a cunoscutului industriaș Max Ausnit, arestat recent în împrejurările știute.

In contestație se arată că d. Ausnit s'a născut la Galați din părinți supuși austro-ungari și că el însuși era supus străin. Acordarea cetățeniei s'a făcut în mod neregulat și tără drept.

Trib. din Galați a fixat termen la 28 Noembre a. c. pentru judecarea contestației.

Azi la Phoenix
Abuz de încredere
cu Danielle Darrieux
— și —
URAGANUL

Aula Universității

Sâmbătă 11 Noembrie, ora 18 Dl. Prof. Universitar I. M. Marinescu

va conferenția despre:

„Creatori de curente în culturile antice"

Această conferință inaugurală face parte din ciclul Extensiei culturale a Meșeceului.

Anunț premilitar

Se aduce la cunoștință Premilitarilor, ce se înrolează voluntari în armată, să anunțe acest lucru prin unitatea respectivă, s'au prin o simplă c. p., unitatea unde este încorporat precum și subcentrul P. P., din care a făcut parte.

Acei ce nu vor anunța acest lucru, vor fi amendați pentru lipsă, iar amenda va rămâne definitivă.

Subinspector P. P.
Municip. Iași

ORA 12

Atentatul dela München

6 morți și 60 răniți

Berlin 9 (D. N. B.)—Imediat după ce Führerul Cancelar a părăsit istoricul sediu al întrunirilor partidului național-socialist, renumita Bürgerbraukeller din München unde ținuse ieri seară discursul cu ocazia aniversării putschului nazist din 1923, — o foarte puternică explozie s'a produs.

Au fost omorâte 6 persoane, iar altele 60 grav rănite, deoarece majoritatea participanților nu părăsise încă sala. Führerul a scăpat ca prin minune din cauză că plecase înainte de ora fixată, fiind urgent reclamat de afaceri de stat la Berlin.

O anchetă a fost făcută imediat la fața locului fără nici un rezultat.

Ministerul de interne a instituit un premiu de 500.000 mărci pentru prinderea atentatorilor.

După toate probabilitățile, atentatul a fost făptuit de agenți ai puterilor străine care voiesc să semene panica și descurajarea în poporul german.

Germanii învinuesc poliția secretă engleză

Berlin 9 (Rador)—Agenția D. N. B. transmite: Ziarul „12 Uhr Blatt" comentând atentatul dela München, arată că nu poate fi îndoială despre amestecul agenților lui Inteligence Service din Londra.

Conform obiceiului, poliția engleză caută să suprime, în acest mod, pe adversarii Angliei. Istoria engleză este martora acestor metode.

„Deutsche Dienst" comentează în acelaș fel atentatul și scrie că trebuește început războiul total împotriva Angliei.

*

Amsterdam 9 (Havas)—Știri neconfirmate, asupra atentatului de la München, arată că d. Rudolf Hess locțiitorul Fuehrerului, s'ar afla printre victime.

Comentarii engleze

Londra 9—In legătură cu atentatul dela München, agenția Reuter transmite:

Comunicatul oficial german care spune că atentatul a putut fi pus la cale deoarece se anunțase dinainte că Führerul va vorbi la 8 Noembrie este pedeantregul departe de realitate din cauză că se anunțase că va vorbi d-nul Hess și aceasta la 9 Noembrie și nu la 8 cum spune comunicatul.

E foarte curioasă ultima parte din discursul d-lui Hitler prin faptul că d-sa a insistat asupra providenței care l'a ocrotit în toate cele ce a întreprins pentru poporul german.

Providența cere și de astădată l'a ocrotit ce numește Gestapo.

Gestapoul a pus la cale acest atentat și aceasta pentru următoarele 3 motive: 1) să excite ura poporului german contra aliaților, 2) să curețe partidul nazist de câteva elemente care în ultimul timp lăceau opoziție d-lui Hitler și 3) să demonstreze încă odadată că soarta ocrotește pe Führer.

Minunata viață a vlăstarului regesc

Fantezia popoarelor vechi punea un deosebit farmec poetic când își închipuia perindarea generațiilor ca o neobosită goană a torțelor — un dans vijelios în negura veacurilor — în care tinerii frumoși, cu ochii înfrigurați de așteptarea destinului, primeau facelele aprinse din mâna celor bătrâni, ducându-le mai departe, în jocul vieții.

În epoca noastră modernă, această plăsmuire simbolică se manifestă în toată strălucirea mai ales în cadrul familiilor domnitoare, unde moștenitorul de tron duce mai departe sceptrul izbânzilor moștenit din străbuni, înconjurat de nădejdile înnoite ale norodului.

Cât de binefăcătoare a fost pentru România Modernă hereditatea monarhică, nu mai e nevoie să insistăm. Cei trei Regi au fost marii Ctitori ai Patriei, zidind temelii solide în împrejurări cruciale pentru istoria neamului nostru. Minunatele însușiri ale Regilor Carol I și Ferdinand Întregitorul au rodit cu prisosință în făptura M. S. Regelui Carol al II-lea, sub zodia Căruia, noi supușii de astăzi, în clipe de grea cumpănă,—avem prilejul să ne bucurăm de înțeleapta Lui conducere.

Iată, de câteva, zile a venit vremea majoratului Măriei Sale Marelui Voevod, iar de ziua Sfinților Arhangheli, i-am sărbătorit odată cu ziua numelui, și primii pași spre treburile țării.

Sita vremei cerne anii pe nesimțite, cu aceeași hărnicie, pe creștetul copiilor din popor, ca și pe buclele vlăstarelor regești.

Cu mirare aflăm că gingașul Fiu de Rege, admirat cu nețărmurită dragoste de popor în variatele costume ale copilăriei, a împlinit optsprezece ani ajungând la majoratul Prinților de Coroană, și fiind numit senator de drept în Parlamentul Țării.

Tânărul sublocotenent din Marina Regală Română, își va mai adăoga o tresă la uniforma mândră de ofițer, iar pe fruntea de copil vor apare primele adumbriri de maturitate sub influența grijilor Țării.

Pentru Moștenitorul de Tron se deschide prima filă din marea carte a răspunderilor, —pentru poporul român răsare încă o stea de nădejde pe vestmântul luminos al Marelui Voevod, bogat în pietre scumpe, deși rodnica Lui activitate numără numai optsprezece primăveri.

Odată cu elogiile presei streine în mijlocul ovațiilor entuziaste ale Țării,—înălțăm și noi caldă rugăciune către Atotputernicul ca să ni-L ție întru mulți ani cu sănătate pe iubitul nostru Voevod Mihai

I. VALERIAN

Succesul piesei „Topaze"

Premiera piesei „Topaze" dela Teatrul Național, a atras un public numeros și din cel mai select, în frunte cu prof. Traian Ionașcu Rezident Regal al Ținutului Prut, general Ștefan Ionescu, general Const. Ionescu primarul Municipiului, col. Carp prefectul județului, av. Mihai Borcea prim ajutor de primar, dr. Teohari medicul șef al orașului, etc.

O sală arhiplină a întrerupt mereu spectacolul cu aplauze furtunoase, care subliniau în special jocul de scenă a d-lui Remus Ionașcu care a interpetat cu mult temperament rolul titular.

Subscrieri

In ziare a apărut ca subscriză, din partea Prefecturii județului Iași, pentru fondul înzestrării Armatei, suma de 739,386.

La aceasta trebue să se adauge încă următoarele sume : 200,226 lei dela funcționarii Prefecturii și organele administrative din comunele rurale, precum și dela săteni, 223.500 lei, adunați prin intermediul Camerei de Comerț 771819 lei de la comercianți, industriași și diferite întreprinderi. In total, s'a subscris deci suma de 1.195.545 lei, plus suma arătată la început.

Răspuns regal

Dl. D. Dimitriu, decanul Baroului, a primit următoarea telegramă :

„M. S. Regele mă autorizează să vă transmit dvs., precum și baroului de Iași, Inaltele Sale mulțumiri pentru asigurările de devotament aduse cu prilejul depunerii jurământului de credință".

Directorul Secretariatului particular al M. S. Regelui
EUG. BUCHMAN

x Godell declară război nervilor ?„ — Expoziția de caricaturi pe care o deschide în curând G dell, se va intitula „război nervilor ieșenilor".

TEATRUL SIDOLI Azi Joi 9 Noemb. ora 9.30 seara

Sidy Thal și Adolf Tefner

în frunțea unui ansamblu de prim rang, în grandiosul spectacol

-YOSHE KALB-

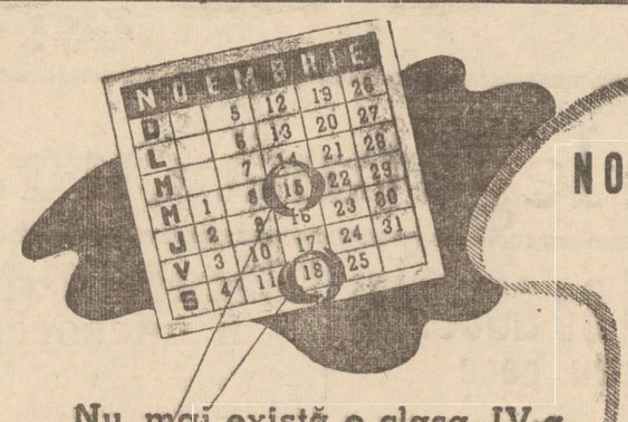

Nu mai există o clasa IV-a abea odată la fiecare 4 luni, ci

DOUĂ CLASE A IV-a

în fiecare lună

Aceasta este marea inovație pe care o prezintă NOUL PLAN AL LOTERIEI DE STAT

LA 15 NOEMBRIE

SE TRAGE TRANȘA I-a pentru acei care preferă câștiguri multe și mici.

LA 18 NOEMBRIE

TRANȘA II-a pentru acei care preferă numai câștigurile foarte mari.

Beneficiază de totalitatea avantagiilor noului plan acei care vor juca la ambele tranșe deodată.

Cumpărați-vă din vreme lozurile la colecturile preferate, reținerile de lozuri până'n ajunul tragerii, ne mai putând fi sub regimul noului plan luat în considerare.

LOTERIA DE STAT

NOUL PLAN AL LOTERIEI A 21-a

Tranșa I-A (lozuri roșii)

CU TRAGEREA LA 15 NOEMBRIE 1939

LOTERIA DE STAT (Matca)
CÂȘTIGURI DIVIZIBILE

7	1.000.000	7.000.000
10	400.000	4.000.000
30	100.000	3.000.000
100	20.000	2.000.000
200	10.000	2.000.000
10000	1.600	16.000.000
		34.000.000

LOTERIA U.F.C.R. (Anexă)
CÂȘTIGURI INDIVIZIBILE

4	400.000	1.600.000
40	40.000	1.600 000
400	4.000	1.600.000
4000	400	1.600.000
8000	200	1.600.000
		8.000.000

Tranșa II-A (lozuri verzi)

CU TRAGEREA LA 18 NOEMBRIE 1939

LOTERIA DE STAT (Matca)
CÂȘTIGURI DIVIZIBILE

1	8.000.000	8.000.000
14	1.000.000	14.000.000
1000	10.000	10.000.000
		32.000.000

LOTERIA U.F.C.R. (Anexă)
CÂȘTIGURI INDIVIZIBILE

20	100.000	2.000.000
200	10.000	2.000.000
1600	1.000	1.600.000
8000	200	1.600.000
		7.200.000

Infrânarea speculei

Acțiunea rezidenței regale a Ținutului

Domnul Profesor Traian Ionașcu, Rezidentul Regal al Ținutului Prut, a adresat un apel către organele judiciare din cuprinsul Ținutului, care colaborează cu D-sa la aplicarea legei pentru înfrânarea și reprimarea speculei ilicite, și anume: judecătorii de instrucție, judecătorii de ocoale, ajutorii lor și membrii parchetelor, pe care i-a rugat să exercite cât mai intensiv dreptul de control cu care sunt investiți prin această lege, semnalându-i toate abaterile ce vor constata și pe care este hotărât să le sancționeze cu cea mai mare severitate.

Se știe că în cadrul legei de mai sus, Rezidenții Regali au fost investiți cu importante atribuțiuni, având între alte drepturi și pe acela de a aplica în prima instanță sancțiunile penale extrem de severe pe care le prevede legea, precum amenda până la 100.000 lei, fără a se putea acorda circumstanțe atenuante ; confiscarea mărfei și închiderea magazinului pe un termen până la șase luni, iar infractorii condamnați, dacă fac apel, sunt îndatorați să consemneze amenda și să alăture recipisa la petițiunea de apel, sub sancțiunea nulității apelului.

Pentru concentrați

Ajutoarele acordate de Rezidența Regală a Ținutului Prut, pentru procurare de lână, necesară confecționărei de ciorapi și pieptare pentru concentrați, precum și a copiilor lor, elevi în școli, prin următoarele Prefecturi de județe :

1) Prefectura județului Iași lei 150.000 ; 2) Prefectura jud. Neamț lei 100.000 ; 3) Prefectura jud, Vaslui lei 160.000; 4) Prefectura jud. Bala lei 180.000.

Total general lei 590.000.

Cantitățile de lână ce se vor cumpăra se vor preda școlilor și atelierelor, precum și particularilor, pentru confecționare de ciorapi și pieptare:

Incadrarea studenților

școalei normale superioare

în Frontul național studențesc

Eri dimineață a avut loc în sala de festivități a Școlii Normale Superioare, solemnitatea încadrării studenților acestei școli în Frontul național studențesc.

Dl. prof. Petru Bogdan, directorul școlii, a ținut o cuvântare în care a arătat dubla însemnătate a acestei zile : onomastica Marelui Voevod Mihai de Alba Iulia (urându-i mulți ani, iar studenții făcându-i o caldă manifestație de simpatie și dragoste) ; și aceia a încadrării studenților în F. N. S.

D-sa a făcut apoi un istoric al frământărilor politice din ultimii ani, care au luat sfârșit cu noua Constituție și înființarea Frontului Renașterei Naționale, completat prin constituirea F.N.S. care cheamă tineretul universitar spre a-și da surplusul de energie pentru propășirea Națiunei.

După aceasta, *d. prof. V. Ianovici* a citit decretul lege de instituire a F. N. S., arătând că prin încadrarea studenților în front, dispar societățile studențești create din interese și ambiții personale, creindu-se un suflet unitar al tineretului studențesc. D-sa încheie, rugând ca toți să-și îndrepte gândul către M. S. Regele (întreaga asistență a intonat Imnul Regal).

Studentul *Al. Piru* a subliniat semnificația înscrisă în inimile tuturor, cu ocazia înscrierei în F. N. S. ; un sentiment de solidaritate intimă, de cooperație și devotament pentru țară și dinastie. In aceste momente grele, trebuie să răspundem cu abnegație și încredere în F. N. S. a încheiat d. Al. Piru.

Din partea secției B. a școlii normale superioare, a vorbit d. Ioan Mircea (din partea învățătorilor) care a arătat că F. N. S. simbolizează o nouă chemare în vederea ridicării acestui popor.

După încheierea solemnității, s'au expediat următoarele telegrame: M. S. Regelui :

„Elevii Școalei Normale Superioare din Iași, întruniți împreună cu conducătorii școlii pentru încadrarea în F. N. S. își îndreaptă primul gând către M. Voastră asigurându-Vă de tot devotamentul și loialitatea lor".

D-lui C. Argetoianu președintele Consiliului de miniștri:

„Elevii Școalei Normale Superioare din Iași, împreună cu conducătorii școlii pentru încadrarea în F. N. S. va prezenta omagiul lor, odată cu adeziunea la marele Front al Renașterei Naționale".

S'au mai trimis telegrame d-lor miniștri Petre Andrei și C. Giurăscu.

REP.

Părintele dr. Vasile Vasilache

Noul secretar al I. P. S. Patriarh Nicodim

Părintele dr. Vasile Vasilache directorul cancelariei metropolitane a Iașilor, a fost chemat să ocupe o înaltă demnitate la Patriarhie : secretar al I. P. S. Nicodim.

Neîndoios, este o avansare bine meritată a distinsului monah moldovean.

Unui călugăr cult, cinstit demn și muncitor,—nici nu i se putea da o altă răsplată decât o satisfacție deplină în domeniu bisericesc, de unde să poată servi tagma din care face parte.

Dar părintele dr. Vasilache mai este și un scriitor desăvârșit. Și. Sa va aduce un neîndoielnic serviciu scrisului bisericesc.

Și trebue să recunoaștem că în acest domeniu Capitala nu prea a strălucit.

Venind de la Iași, unde scrisul nu este condiționat numaidecât de o satisfacție materială, părintele Vasilache va spiritualiza,—ca să spunem așa,—scrisul, sămănând acolo unde se ducă, spiritul muncii și al cuviosiei, desbrăcat de orce ascunzișuri sufletești.

Ca și atunci când a venit timid la Iași și prin muncă, cinste și vrednicie călugărească, s'a înrădăcinat în viața bisericească a Moldovei, — îi urăm și acum părintelui dr. Vasilache spor la muncă și—așa cum glăsuește o vorbă populară,—la mai mare. SP.

Teologii vor face

un curs pregătitor

la M-rea Neamțu

Zilele trecute I. P. S. Patriarh Nicodim a fost la Mănăstirea Neamțu, interesându-se despre mersul lucrărilor la clădirea măreață a seminarului Monahal.

Cu acest prilej șeful bisericii a dat câteva sugestii asupra amenajării încăperilor acestei clădiri unde vor funcționa mai multe instituții bisericești,

Printre altele, clădirea seminarului va folosi și la găzduirea teologilor care urmează să ocupe parohii,

In intenția I. P. S. Patriarh Nicodim este ca teologii înainte de a primi darul preoției, să fie inițiați asupra tipicului bisericesc, urmând un curs special la M-rea Neamț, cu care prilej vor primi și instrucțiuni cu caracter social, gospodăresc etc.

Neîndoios, inițiativa I. P. S. Nicodim este lăudabilă, fiind în spiritul sănătos a zilelor de astăzi.

Tinerii teologi mergând ca duhovnici în mijlocul poporului, trebuesc inițiați și în cele practice ; și un loc mai nimerit pentru acest lucru nu putea fi decât M-rea Neamțu.

Căminul și Cantina Studenților „REGELE CAROL II"

LICITAȚIE

In ziua de 10 Noembrie 1939, cu începere dela ora 14, se ține a treia licitație cu oferte închise, urmată de licitație orală și prin bună învoială, pentru aprovizionarea căminurilor Universitare cu : carne și derivate, coloniale, lapte, derivate și ouă, cartofi, zarzavaturi etc., articole de întreținere, electrice și sanitare.

Licitația are loc la Căminul Studenților, Str. Păcurari 9, din oră în oră, în ordinea specificată mai sus.

Direcțiunea

Sâmbătă-seara pleacă excursia Iași-București cu reducere de 50% pe C. F. R., organizată de Agenția Wagons-Lits/Cook Iași Str. Lăpușneanu 49.

Inscrieți-vă din timp. Locuri limitate.

„Chino-vinul Dr. Ratianu, excelent tonic cu China, Cola, Guarana, Gențiană și Glicerofosfat de Calciu, întărește organismul, dându-i vigoare. Se recomandă cu mare succes convalescenților și anemicilor, mărindu-le pofta de mâncare.

Depozit: Farmacia Dr. Ratianu str. Cuza Vodă No. 83.

Mag. de Mode

STEIN

execută manșoane și căciuliță cu materialul clienților. Deasemenea anunță sosirea unui nou transport de pălării

Azi la Sidoli

VIVIANE ROMANCE
ELVIRA POPESCU
și JULES BERRY
— în —
Clubul aristocraților
și
SPIOANA

PIANINĂ Rosenkranz de vânzare avantajos. Adresa la ziar.

În cursa norocului

MERCUR a câștigat întotdeauna

COLECTURA MERCUR a făcut cei mai mulți milionari

La 15 și la 18 NOEMBRIE au loc cele 2 trageri ale noului Loterii.

Cereți să vi se trimeată lozurile prin poștă.

LOTERIA DE STAT

Sediul Iași : Str. Lăpușneanu 20

CEHOSLOVACA

Prima fabrică pentru confecțiuni de haine

Societate anonimă

Vinde confecțiunile sale, recunoscute ca cele mai bune la depozitul

CRISTIAN

Iași Str. Cuza Vodă Nr. 58

Prețurile originale ale fabricei, fără nici un adaos.

Marele Turneu al Companiei „Cărăbuș"—Director C. Tanase

Teatrul Trianon — Joi 16 Noemb.

Biletele la casa teatrului. — matineu ora 4 — seara ora 9

MARELE SUCCES BUCUREȘTEAN

Broadway-Tanase

Revistă în 2 acte și 52 tablouri de Stroe, Vasilache și Cristodulo.

In revistă apare și „CEI 20 DRACI SBURATORI" cel mai formidabil număr ce s'a văzut în lume — TANASE, STROE și VASILACHE, MIA APOSTOLESCU, TITI BOTEZ, etc. etc,

Mare Balet — Mare montare — Lux

„SCALA" prezintă azi două premiere uriașe

Gloria filmului sovietic

Poltava

după romanul lui AL. TOLSTOI

Romanul celebrei scriitoare Wicky Baum

CAZUL STUDENTEI HELENE WILLFUHR

Două filme minunate, nevăzute până azi la Iași

Jurnalul Fox cu ultimile actualități de pe frontul de vest

ANUL XXXVI No. 9792

ABONAMENTE:
lei 350 pe un an
180 „ 6 luni
90 „ 3 luni
35 „ 1 luna
1500 Instituții publice

Atelierele tipografice „Opinia"
IAȘI STR. LAPUȘNEANU 37

1 LEU

OPINIA

Ziar popular cotidian

SAMBATA 11 NOEMBRIE 1939

TELEFOANE
Redacția. . . . No. 1298
Administrația . . . „ 1299
Serv. de noapte red. . . „ 1436
Ad-ția de noapte . . . „ 1635

Redacția și Administrația
IAȘI STR. LAPUȘNEANU 37

Director C. R. CHIULEA

M. S. Regele Carol II se asociază la demersul pentru pace

București 10.—M. S. Regele Carol II a trimis eri 9 Noembrie următoarea telegramă M. S. Regelui George al Angliei:

„In momentul când Suveranii Olandei și Belgiei oferă bunele lor oficii în scopul de a se găsi bazele unei păci drepte și s'abile, asigur pe Maiestatea Voastră că fac urările cele mai sincere pentru reușita acestei inițiative pe care o sprijin din toată inima".

Telegrame cu conținut identic au fost trimise cancelarului Hitler și președintelui Lebrun al Franței.

Impresia în Franța

Paris 10. — Telegrama prin care Regele Carol II se asociază la demersul pentru pace, a fost primită cu mare simpatie de cercurile oficiale franceze.

Prin acest act regal se ilustrează în mod elocvent voința de pace a României și a Suveranului ei.

Furt de milioane

Temișoara 10.— Refugiatul polonez ing. Sigmund Leter, cu soția și fiica, se aflau stabiliți de câtva timp, la Temișoara.

Ieri li s'a furat din casă suma de 3000 dolari în aur, care valora câteva milioane lei.

Informațiuni

x **Aprovizionarea cu lemne** In vederea aprovizionării orașului cu lemne, d. primar general Const. Ionescu a intervenit eri telegrafic la d. ing. Macovei, directorul general c. f. r., rugând să dea dispoziții pentru a se expedia de urgență la Iași toate cantitățile de lemne aflate în stațiunile apropiate.

Odată cu aducerea celor 200 vagoane la Iași, populația se va putea aproviziona cu lemne și se va asigura prețul maximal fixat de Primărie.

x Radio Jurnalul București de astă seară se va difuza, primul la ora 21.30, iar al doilea la 22.35.

x Dl. general Traian Grigorescu a fost numit rezident regal al Ținutului Marea (Constanța).

x Aseară, cu rapidul de București, d. senator Iancu Zipa s'a reîntors în localitate. In gară d-sa a fost întâmpinat de numeroși prieteni.

x **Univ. Măileană.** — aduce la cunoștința personalului care a luat parte la conferința de apărare contra gazelor ținută în Aula Universității în ziua de 31 Oct., curent, că nu sunt obligați să se prezinte și în ziua de 18 Noembrie a. c., când are loc aceiaș conferință, însă pentru alt auditor.

x **Luteția.**—Centrul Franco-Român anunță că astăzi are loc conferința d-ul prof. dr. Gr. T. Popa, care tratează, „Introduction au problème des rasses".

x La Direcția Financiară a Epitropiei Sf. Spiridon se află vacant un post, pentru ocuparea căruia se primesc numai licențiați ai Academiei Comerciale.

x **Conferință.**—Sâmbătă 11 crt. ora 6 p. m., va avea loc în Aula Universității, conferința d-lui prof. univ. I. M. Marinescu, tratând despre: „Creatorii de curente în culturile antice".

x Cu prilejul încadrării studenților dela Facultatea de drept din Iași, în F. N. S., studenții au trimis o telegramă d-lui P. Andrei ministrul educației naționale.

Dl. ministru Andrei a răspuns telegrafic.

„Mulțumiri și felicitări pentru încadrarea spontană în Frontul național studențesc".

x ARESTAREA UNUI EVADAT. — A fost arestat la spitalul „Sf. Spiridon" unde s'a internat, Ioan Sauleac de loc din Poiana Cunicea jud. Soroca, evadat din închisoarea Mărgineni, fiind condamnat la 15 ani închisoare pentru tâlhărie și tentativă de omor.

x Astă noapte s'a efectuat o puternică razie în tot orașul de către biroul judiciar.

S'au efectuat 400 arestări.

x A fost transportată cu „Salvarea" la Spitalul „Sft. Spiridon", femeia Tudorodin Tița din str. Buzuea 18, care a băut tinctură de iod.

BIJUTIERUL
cumpără briliante, diamante 82
Brătianu

Doctor
BărbuțăRubin
Specializat la Paris
BOLI DE COPII ȘI SUGARI
Cons. 9—10 a. m. 3—7 p. m.
Str. Costache Negri 10

Continuarea instrucției în afacerea Aușnit

Sechestrarea averii lui Aușnit

București 10.—Industriașul Max Aușnit a fost adus ieri la parchet unde i s'a luat un lung interogatoriu. Apoi, în baza unor declarații făcute, s'a făcut o nouă serie de descinderi și percheziții și s'a adus aseară la cabinetul de instrucție o respectabilă cantitate de acte și registre.

Intre altele, s'au făcut descinderi la sediul Societății Titan-Nadrag-Calan și la Soc. „Socomet" din calea Victoriei; apoi la locuința d-lui Auresou directorul Soc. Titan, și la locuința d-lui Ungart directorul Soc. „Socomet".

S'au aplicat sigilii la birourile și la locuința d-lui Aușnit.

Inculpatul Max Aușnit a făcut cerere ca să fie adus cu automobilul său particular de la Văcărești la Tribunal, cererea a fost respinsă, urmând să i se aplice cu strictețe regimul comun.

Dl. procuror general Păcuraru îndeplinește formele pentru sechestrarea penală a întregei averi mobile și imobile a lui Max Aușnit, atât din țară cât și din străinătate.

Se acordă amnistie fiscală

Buc. 10. — Consiliul de miniștri s'a întrunit eri la ora 18 sub președinția d-lui prim-ministru Argetoianu.

D. ministru al finanțelor a expus principiile proiectului de amnistie fiscală a contribuabililor care nu au declarat până în prezent realitatea veniturilor supuse impunerilor.

Consiliul a autorizat pe dl. ministru al finanțelor să prezinte decretul-lege de amnistiere a contribuabililor din această categorie.

Plângere

Suntem rugați să atragem atenția conducerii comunității Evreilor asupra felului cum primesc hrana familiile concentraților la cantina „Iubirea de oameni" din Ruteni.

Femeile concentraților arată că ar fi bruscate, și că pâinea ar fi insuficientă.

Se spune că această cantină este sprijinită și de Comunitate. Dacă este așa, atunci Comunitatea are dreptul —și datoria — de a pune ordine.

Cu o plângere în sensul celor de mai sus, femeile concentraților s au prezentat d-lui primar general C. Ionescu.

J.

ȘTIRI ȘCOLARE

Ministerul ed. național a dat o dispoziție ca familiile directorilor de școli înlocuiți, pot rămâne în locuințele ce le-au ocupat până la data înlocuirii, în cazul când aceștia sunt concentrați.

*

Orice corespondență în viitor, privind sume pentru ordonanțare pentru diferite deplasări și diurne, se va trimite întâi Direcțiunii I, care o va verifica și înainta Direcției generale a Contabilității Ministerului ed. naționale.

Corespondențele trimise direct serviciului contabilității, nu vor fi soluționate.

*

Dl. I. Rizescu insp. g-ral al învățământului secundar, se află în localitate.

*

Ministrul Ed. Naționale a făcut o intervenție în sensul ca concentrările membrilor corpului didactic să se facă pentru munca de folos obștesc în localitățile unde aceștia funcționează.

Aceasta, pentruca să nu sufere învățământul.

*

La 12 Noembrie, în prezența d-lui ministru P. Andrei se inaugurează secția tehnică după lângă noi normală „V. Lupu" din Iași.

Eri dimineață funcționarii inspectoratului școlar au luat parte la ședința de apărare pasivă.

Prelegerea a fost ținută de dl. N. Negru inspector gl. șef al învățământului și distins profesor de șt. fizico-chimice.

*

Săptămâna viitoare va avea loc la București un consiliu de inspectori generali, în vederea alcătuirei regulamentului la noua lege a învățământului secundar

V. MX

Contrabandă de opium

Constanța 10. — O contrabandă de stupefiante a fost încercată de niște marinari chinezi de pe vaporul olandez „Adinda".

Asupra unui marinar s'a găsit un săculeț cu 6 Kgr. opium. I s'a aplicat o amendă de peste 300,000 lei.

x ASTĂSEARĂ, amatorii de muzică de cameră, se întâlnesc în Sala Academiei de Muzică din Str. Banu.

D-nii prof. Al. Garabet, I. Fotino și Radu Constantinescu vor executa bucăți de Brahms, Richard Strauss și Dvorack.

IN URMA ATENTATULUI DELA MÜNCHEN

Arestările în Germania

Berlin 10 (D. N. B.)—Indignarea și agitația sunt extraordinare în toată Germania. Autoritățile au refuzat deocamdată să dea numărul arestărilor operate și numele celor bănuiți de complicitate.

Ziarele scriu că vinovații și complicii vor fi stârpiți fără milă.

Acuzațiile împotriva Angliei

„Berliener Boersen Zeitung" califică atentatul drept: „O crimă fără pereche comisă de Anglia împotriva națiunii germane", la care se va da un răspuns fără cruțare.

E probabil, că, în urma celor petrecute, nu se va mai răspunde la intervenția de pace belgo-olandeză. Germania nu mai are nimic de spus în această privință.

Se vor face funeralii naționale victimelor

Muenchen 10 (D.N.B.)—Numărul morților în atentatul de Mercuri este de 7, dintre care o femeie.

In clinici se află internați 29 răniți, din care 16 în stare gravă. Numărul total al răniților este de 63.

*

Berna 10 H.vas)—Se anunță din Muenchen că se vor face funeralii naționale victimelor atentatului. E probabil ca la înmormântare să asiste și d. Hitler

Un apel al d-lui Himmler

Berlin 10 (D. N. B.)—D. Himmler, șeful poliției, a adresat prin radio un apel către populația germană, prin care roagă stăruitor pe acei ce au auzit pe careva că a făcut remarca la terminarea discursului d-lui Hitler, cum că discursul a fost mai scurt ca de obiceiu, sau că întrunirea s'ar fi terminat prea devreme,—să înștiințeze imediat autoritățile.

Ancheta la fața locului

Berlin 10 (D. N. B.)—Ieri dimineață, o comisie de detectivi specialiști, sub propria conducere a d-lui Himmler, ministrul de stat al poliției, au părăsit Berlinul plecând spre München unde au întreprins o amănunțită anchetă.

Dărâmăturile au fost amănunțit cercetate, deasemeni împrejurimile. S'a ajuns la concluzia că nu este vorba de un atentat spontan, ci de un act criminal îndelung pregătit.

Companii de pionieri și pompieri au ajutat la desgroparea morților și răniților de sub dărâmături.

Ce cred cercurile franceze

Paris 10 (Havas).—Cercurile politice franceze văd unele curiozități în felul cum s'a produs atentatul de la Muenchen și se miră că poliția germană ar fi putut da dovadă de atâta neglijență.

Cele petrecute mai curând par a justifica unele acțiuni militare în pregătire.

Englejii resping acuzațiile

Londra 10 (Reuter).—Acuzația adusă poliției britanice că ar fi pus la cale atentatul de la Muenchen, este socotită la Londra ca o acuzație ridicolă, la fel cu acuzația că englejii ar fi scufundat vasul „Athenia".

Cercurile londoneze cred că atentatul este opera unor persoane nemulțumite de regimul actual din Germania și de noulle lui orientări în politica externă.

România înfierează atentatul

București 10.—Guvernul a dat dispoziții d-lui Radu Crutescu, ministrul României la Berlin, să exprime indignarea pentru cele petrecute la Muenchen și să felicite pe d. Hitler că a scăpat neatins.

D. prim-ministru C. Argetoianu a făcut eri o vizită d-lui Fabricius ministrul Germaniei, și a înfierat atentatul dela Muenchen.

DIFERITE ȘTIRI EXTERNE

S'au reluat tratativele ruso-finlandeze

Moscova 10 (Tass).—Delegația finlandeză a primit noui instrucțiuni și a reluat tratativele.

Delegația în frunte cu d. Paasikivi, s'a prezentat eri la Kremlin.

Destindere turco-bulgară

Sofia 10. (Havas).—O destindere s'a produs între Bulgaria și Turcia. Se anunță că ambele guverne au ordonat retragerea trupelor dela granița comună.

60 irlandeji în greva foamei

Londra 10 (Reuter).—In ședința de ieri după amiază a parlamentului irlandez, d-nul de Valera a anunțat că deși cei 60 irlandezi închiși cu ocazia unor acte de sabotaj contra siguranței statului, sunt în pericol să moară de inaniție, deoarece au declarat greva foamei de peste 2 săptămâni, — totuși ei nu pot și nu vor fi puși în libertate.

ORA 12

Incident la granița germano-olandeză

Paris 10 (Havas).—Un incident s'a petrecut eri la granița germano-olandeză. După știrile primite până acum, reiesă că s'au tras mai multe focuri de armă și că ar fi fost arestați câțiva civili suspecți.

In orice caz, chestiunea încă n'a fost lămurită.

Germania acuză pe olandeji că fac spionaj!

Berlin 10. (D.N.B.)—Amiralitatea olandeză a dat ieri un ordin circular tuturor unităților marinei de război și de comerț, ca în viitor toate aparatele de T. S. F. cât și aparatele speciale pentru repararea avioanelor și submarinelor depe bordul vaselor olandeze, să vegheze și să dea de știre imediat ce vor descoperi unități aparținând aviației sau marinei străine.

Reichul german, consideră această hotărâre ca echivalând cu un act de spionaj.

Noi măsuri militare în Olanda

Londra 10 (Reuter).—Târziu după miezul nopții, cabinetul olandez, s'a întrunit într'o ședință specială.

S'a hotărât imediata chemare sub arme a unui nou lot de 50.000 rezerviști precum și pregătirea inundării regiunii din vecinătatea orașelor Amsterdam Haga și Rotterdam.

Tratativele dela Moscova

Moscova 10 (Havas). — Intrevederea delegației finlandeze cu d-nii Stalin și Molotov, a ținut aseară mai bine de un ceas.

*

Helsinki 10 (Havas). — Delegația finlandeză a remis ieri răspunsul la ultimele propuneri Sovietice.

Consiliul finlandez de miniștri examinează situația.

Manifestații în Germania

Berlin 10 (D.N.B) — Intruniri de protest și de înfierare a criminalului atentat au avut loc în toate satele și orașele din Germania.

Populația din Danzig s'a întrunit în palatul central de sporturi manifestând indignată.

La Cassel, 100.000 oameni s'au adunat în piața orașului s'au ridicat rugi de mulțumire pentru miraculoasa salvare a Führerului.

Măsuri de apărare în Belgia

Londra 10 (Reuter).—Noui măsuri de apărare au fost luate în Belgia.

Incepând de ieri după amiază, s'a început săparea de tranșee la granița dinspre Olanda precum și minarea tuturor șoselelor și podurilor din regiune.

Inundație catastrofală

Ciung-King 10 (Reuter). — Se anunță că în galeriile minei de cărbuni dela Cincinacin au murit peste două mii de lucrători minieri, în urma pătrunderii apelor. Mina se află în teritoriul ocupat de japoneji.

SCALA
Mîne Sâmbătă MATINEU dela 9 jum. dim.

Docent Doctor
MIHAIL CAMNER
Conferențiar Universitar
BOLI DE COPII
Laborator de analize medicale
S'A MUTAT IN
STR. CAROL 3
peste drum de grădina Copou

SUCCESUL DELA „SCALA"-București
NOAPTEA AMINTIRILOR
cel mai mare film realizat în Franța cu
JEAN GABIN
înainte de a fi mobilizat
ARLET
cea mai frumoasă artistă
De Luni la „Sidoli"

DOCTOR
Elena Preda
Derevici
Medic asistent al Spitalului Socola
Boale nervoase și ale glandelor cu secrețiuni interne
Analize hormonale. — Diagnosticul biologic alsarcinei — Tratamentul sifilisului nervos
Iași, str. Vasile Conta 32
Cons. 4—6 p. m.

Contra Hemoroizilor
Anusol Goedecke

Măsuri de apărare a pieței interne
împotriva speculei

In ultima ședință a consiliului de miniștri, s'a pus în discuțiune necesitatea combaterii speculei, ca acțiune de principală preocupare pentru guvern.

Fenomenul scumpirii prețurilor la diverse articole de consum, a început să se manifeste și pe piața noastră.

Împrejurarea care a favorizat această tendință de urcare a prețurilor, a fost trecerea dela un regim al comerțului exterior la altul.

Desigur că o justificare a tentativei speculanților ar fi pretextul situației internaționale.

Mai presus însă de orice argumentare pe care ar putea-o invoca speculanții, dorința de câștig trebue căutată în orice încercare de sporire a prețurilor. Guvernul care veghează la apărarea intereselor generale a intervenit prompt, cu toată energia, spre a reprima specula.

D. Președinte al consiliului a luat personal această inițiativă.

D-sa a dat publicului consumator linștea necesară, arătând că până la finele lunei curente, schimbarea survenită în regimul comerțului exterior va aduce normalizarea prețurilor.

In ce privește urcările de prețuri nejustificate, o comisiune ministerială, împuternicită de guvern, va aviza de îndată la măsuri de sancționare a speculanților și de revenire la normal.

Țara primește cu încredere această nouă dovadă de solicitudine din partea guvernului. Interesele generale ale populației sunt apărate cu toată strășnicia. Conducătorii de departamente veghează ca starea normală de lucruri în țară să fie apărată împotriva oricărei încercări de turburare.

Pe piața internă nimic nu poate justifica tendința de specula, care, ori în ce sector se va manifesta, va fi înfrânată.

Mulțumirea muncitorimii
pentru legiferarea minimului de salar

In legătură cu legiferarea minimului de salar în ceiace privește pătura muncitoare din fabrici, ateliere și magazine, conducerea locală a breslelor, însumând miile de muncitori din Iași și din ținutul Prut, a trimis o telegramă de omagiu M. S. Regelui, d-lui prim-ministru C. Argetoianu și d-lui prof. M. Ralea ministrul muncii, unde'și exprimă întreaga lor recunoștință.

Telegramele au fost semnate de următorii conducători de bresle: Const. Surugiu-pielărie, Pădureanu-metalurgiști, Bazga-lemn, Isoveanu-alimentație, Const. Constandache-textile și C. Săcăleanu-arte gratice.

Ateneul Sf. Haralambie
și-a reînceput activitatea
în prezența d-lui Rezident Regal prof. Traian Ionașcu

Ateneul Cultural „Sf. Haralambie" și-a reluat activitatea Duminică după amează, —printr'un frumos festival— în prezența d-lor Rezident Regal prof. Traian Ionașcu, Tiberiu Crudu Comandantul Străjerilor din Ținut, generalul Dragomirescu cu d-na, preot prof. Valeriu Iordăchescu, dr. Em. Hurmuzache, d-na Toma Comandantă de cohortă, etc. etc,

Festivalul a fost deschis cu „Imnul Regal" intonat de orchestra ateneului, după care d. prof. I. Bălteanu — președintele Ateneului Sf. Haralambie a ținut o frumoasă cuvântare în care a arătat că această ședință festivă de reluare a activității ateneului se face sub auspicii atât de promițătoare, datorită prezenței d-lui Rezident Regal Traian Ionașcu.

D-sa își exprimă încrederea că, cu concursul d-lui Rezident, Țicăul lui Creangă va ajunge să aibă o baie publică, gratuită. In încheiere d. prof. I. Bălteanu a subliniat că sufletul și animatorul acestui ateneu e directorul său, preotul Gh. Niculea.

A urmat apoi cuvântarea preotului Gh. Niculea care a schițat programul de viitor.

Apoi a anunțat că în prezent ateneul se poate mândri cu o bibliotecă publică de aproape 1000 volume.

Dl. av. Gh. Chiriței cu a făcut o obiectivă și judicioasă cronică a evenimentelor, după care echipa de teatru a ateneului, de sub conducerea d-lui V. Mahalu, formată din d-rele T. Duca, A. Bălănescu A. Cazvan, d-na Merizi, d-nii Voloca, Buzilă, Mărdărescu, etc. au jucat cu nerv o frumoasă comedie în 3 acte, „Sinaia la domiciliu".

COLECTURA DACIA
nu și-a schimbat deviza:
ÎMBOGĂȚIREA participanților la Loteria de Stat și prompta informare a clientelei de rezultatul fericit al fiecărei trageri.
La 15 și 18 NOEMBRIE tragerile celor 2 tranșe ale Loteriei de Stat.
Cumpărați-vă chiar astăzi bilete dela Sediile de vânzare!
DACIA
LOTERIA DE STAT
Sediul local: Str. Ștefan cel Mare No. 15

Blănuri veritabile
pentru manșoane și gulere
găsiți la magazinul
KUNOVICI

TYP
Purgativ Laxativ

Exploatarea terenurilor expropiate
din moșia orașului Iași

La Primărie s'a primit o adresă din partea Camerei de Agricultură, prin care se arată măsurile ce trebuesc luate cu privire la exploatarea agricolă a terenurilor expropiate din moșia municipiului Iași, care în prezent se împart la locuitorii mărginași ce se ocupă cu cultura pământului.

Se dau indicații pentru constituirea unui comitet de conducere, care va avea îndatorirea legală de a întocmi planurile de exploatare (cultura) și planul de muncă pentru toată suprafața cultivabilă a municipiului nostru, după care se vor executa dispozițiile de mobilizare agricolă în vederea realizării maximului de producție necesară aprovizionării armatei și populației civile în vremuri excepționale.

S'a procedat deîndată la constituirea provizorie a comitetului de conducere, ce va avea în frunte, probabil, pe d. prim-ajutor de primar M. Borcea ca președinte și pe d. Săvescu ca secretar.

Reprezentanții municipiului vor fi secondați în executarea lucrărilor, de către un delegat al Chesturei de Poliție și de d-nii: D. Bejenaru din comuna Calarași, ca delegat al Cooperației desemnat de Federația Iași și D. Ungureanu din str. Doftoreanu 4, agent agricol comunal al Primăriei Municipiului.

In vederea începerii lucrărilor, d. prim ajutor de primar av. M. Borcea a dispus convocarea comitetului pentru Sâmbătă 11 Noembrie a. c., ora 4 p. m. la Primărie.

Către inimile caritabile

Pe lângă Primăria Municipiului Iași funcționează o comisiune sub protecție D-ui Col. D. Gianolu, în scopul de ajutorare a familiilor concentraților.

Această comisiune lucrează în mod intens, oferind mâncare la cantina „Pâinea Sărăcilor", din strada Anastasie Panu 75.

Ne facem o datorie de conștiință, adresând pe această cale un apel căldurez față de bunii români și inimile caritabile care înțeleg a veni în ajutor.

Sumele se primesc la Casieria Municipiului Iași.

Accentuăm asupra faptei lăudabile a Facultății de Medicină din Iași, care a subscris suma de 5400 lei.

CITIȚI „OPINIA"

Înălțătoarea solemnitate dela Facultatea de Litere
Aderarea studenților la Frontul Național

Studenții Facultății de litere și filosofie din Iași au aderat ert la „Frontul Național Studențesc" în cadrul unei frumoase solemnități care a avut loc în amfiteatrul „A. D. Xenopol".

A fost de față corpul profesoral al Facultății, în frunte cu d. decan I. M. Marinescu și studențimea acestei facultăți.

Primul cuvânt l-a ținut d. *decan I. M. Marinescu:*

„Încadrându-vă azi în Frontul Național Studențesc", primul nostru gând trebuie să se îndrepte spre Acela care, mai ales în aceste momente grele, se gândește cu dragoste la noi toți:

M. S. Regele Carol al II-lea. (Întreaga sală a ovaționat, în picioare).

"Sunteți chemați,—continuă d-se,—la o nouă viață, care vă dă posibilitate să puteți activa disciplinat și rodnic în toate direcțiile. Vă urez ca această nouă alcătuire a vieții dvs. să vă folosească astfel ca, atunci când veți veni în locul nostru al conducătorilor, să fiți luminați și disciplinați".

După aceasta, d. decan I. M. Marinescu a dat cuvântul d-lui *Ch. Condurache*, care a vorbit din partea studenților acestei facultăți, dând mai întâi unele lămuriri asupra programului și scopului „Frontului Național Studențesc", care e un organism unic ce înglobează toată studențimea țării, dându-i posibilitatea de fructuoasă și bine organizată activitate.

Studentul Condurache a amintit apoi de acea pată urâtă și pe care trebue s'o uităm cu toții, când mulți dintre noi n-am încadrat decedatelor organizațiuni politice.

„Iar acum să aderăm cu tot sufletul, în bloc, la acest „F. N. S." pornit din gândul înțelept al sprijinitorului regal al Culturei — M. S. Regele Carol al II-lea— și părintele sufletesc al tineretului universitar,—d.ministru Petre Andrei" — a vorbit apoi și d. *prof. Fedeleș*, care a arătat că acum e un moment solemn, când glasul mare, regesc, cheamă în frontul solid al iubirei și unității românești, studențimea.

„M. S. Regele, spune d-sa, ne-a dat acest punct de sprijin, care dă posibilitate de fortificare în viață, dintr'un imperativ categoric al înțelepciunei supreme isvorâtă din experiențele noastre istorice".

*

La urmă, d. decan I. U. Marinescu a dat citire următoarelor telegrame:

M. S. Regelui
Ca o al II-lea

„Respectuos aduc la cunoștința Majestății Voastre, încadrarea în „Frontul Național Studențesc" și care cu această ocazie exprimă prin mine, sentimentele nelimitate de devotament, față de tron și țară".

Celelalte telegrame au fost adresate d-lui prim-ministru C. Argetoianu și d-lor miniștri Petre Andrei și C. Gurescu.

C. DAM.

Furturi de bani

O îndrăzneață spargere s'a comis ieri noapte la Casa de Economie a funcționarilor, din str. Săulescu 3.

Hoți necunoscuți s'au introdus în casierie, au spart casa de fier și au scos suma de 32.000 lei.

D. comisar Anghel anchetează cazul.

*

Altă spargere s'a săptuit în localitate.

Hoți necunoscuți s'au introdus în locuința d-lui Mauriciu Sfarț din str. Mărzescu 9 și au furat dintr'un sertar suma de 50.000 lei.

D. comisar Romulus Pleșa anchetează cazul.

UN BOTEZ

In cerc intim familiar, a avut loc Mercuri seara botezul copilului d-nei și d-lui prof. univ. Emil Diaconescu, care a primit numele de Mihai Radu.

Serviciul religios a fost oficiat de preoții Cezar Vuza și Andriescu. Nași au fost d-na și d. ministru Victor Iamandi.

Prietenii și cunoscuții fericitului părinte au ținut să ia parte la acest botez, dintre care menționăm pe: d-na și d. prof. Atanasiu, prof. dr. Gr. T. Popa, prof. dr. Cosăcescu, prof. Nicorescu, d-na și d. consilier Bogdănescu, familia Petre Andrei, familia Mircea Bădăreu, familia Apostolescu, av. Vasile Iamandi cu d-na, senator I. Botez, ing. Geanău d-na farmacistă Dimitriu-București, prof. Aburel cu d-na d. Stancov, farmacist Justin Adace, d-na și d. Lupu, prof. univ. Valeriu Bulgăru, d-na și d. prof. Popastol, ing. Matei, etc. etc.

S'a petrecut cu mult antren până în zorii zilei.

Revizuirea și clasarea
auto-vehiculelor

Se aduce la cunoștința tuturor proprietarilor de camioane, automobile și motociclete din orașul și Județul Iași că, începând din ziua de 10 Noembrie a. c., urmează a se prezenta cu vehiculul în fața Comisiei de revizuire și de clasare ce funcționează în localul Chesturei de Poliție în zilele arătate, după următorul itinerar:

No. Autovechicolului	Ziua
0- 150	10 Noemb. 1939
151-300	11 „ „
301-450	12 „ „
451-650	13 „ „
1001-1200	14 „ „
1201-1400	15 „ „
1401-1450	16 „ „
1451-1500	17 „ „
1501-1600	18 „ „
2001-2100	19 „ „

Acei ce nu se vor prezenta în fața Comisiunei, vor fi dați în judecată conform art. 47 din Decretul Lege No. 3250 publicat în Monitorul Oficial No. 202 din 2 Septembrie a.c. care prevede închisoare correcțională dela 2—6 luni, sau amendă de la 25—35 la sută din valoarea maximă a vehiculului.

Ieți și Dr. M. Gurman
BUHUȘI
fac cunoscut rudelor și prietenilor nașterea primului lor fiu
GABRIEL
și-i roagă să participe la celebrarea ceremoniei religioase care va avea loc Sâmbătă 11 Noembrie orele 12 a. m. în saloanele Maternității Israelite din Iași

x **Tenul iritat de vânt și soare** se înfrumusețează repede și admirabil întrebuințând Crema Miraculoasă preparatul Laboratorului Dr. A. Ratianu Iași, str. Cuza Vodă 83.

Această minunată cremă albește și catifelează pielea, distrugând petele și coșurile depe obraz. Se trimite contra ramburs oriunde se cere.

x *Mâine seara pleacă excursia Iași-București cu reducere de 50% pe C. F. R., organizată de Agenția Wagons-Lits/|Cook Iași Str. Lăpușneanu 49.*

Inscrieți-vă din timp. Locuri limitate.

x **Dr. Mihail Derevici**, medic primar. Boale nervoase și glandulare. Tratamentul reumatizmului cronic. Tratamentul medico-psihologic al copiilor nervoși. Str. Păcurari Nr. 35. Consult. 3—5 p. m.

Adânc îndurerați: Ecaterina soție, Mariette și Gheorghe copii, Valeria noră, Georgeta, Didinel și Leonas nepoți, cum și celelalte rude anunță încetarea din viață a scumpului lor

Ioan Horga
pensionar R. M. S.

Înmormântarea va avea loc Sâmbătă 11 Noembrie a. c. orele 3 p. m. la cimitirul Eternitatea, în a cărei biserică se află de us.

Doamna Lucreția Andreescu anunță parastasul de 40 zile al mult regretatului ei soț

George Andreescu
fost inspector Credit Urban Iași

și roagă pe cei ce nu l'au uitat încă, să ia parte mâine Sâmbătă 11 Noembrie ora 11, la cimitirul Eternitatea.

Eugenia Silvestrovici, farmacistă, aduce la cunoștința rudelor și punoscuților ei că parastasul de un an a scumpului ei soț

Maior Silvestrovici Ioan

va avea loc mâine Sâmbătă 11 Noembrie a. c. ora 11 jum. la cimitirul Eternitatea din Iași, când va avea loc și sfințirea monumentului.

Doamna Maria T. Zaharia cu copiii, anunță parastasul de 7 ani de la moartea iubitului lor soț și tată

Toma C. Zaharia

care se va oficia la Cimitirul Eternitatea, mâine Sâmbătă 11 Noembrie a. c. ora 11 a. m.

Odată cu premiera excepțională
-- Orientul în flăcări --
(Les pirates du Rail)
cu cele mai mari vedete franceze Erich von Stroheim, Ilkjinoff, Suzy Prim, Charles Vanel.
Două filme nevăzute până azi la Iași.

PREPAR la toate obiectele metodic și avantajos. A se adresa la administrația ziarului.

DE ÎNCHIRIAT în str. Eliade 6 o locuință nouă, 3 camere, atenanse, grădină mare, liberă imediat.

A se adresa M. Finkelstein strada Lăpușneanu 12, în curte.

UMBRELE BUNE cu prețuri de 40 la sută mai eftine ca în altă parte și reparațiuni de tot felul obțineți „LA LEON" care s'a mutat în str. I. C. Brătianu 113 lângă farmacia Racoviță

CAUT VANZATOR cu garanție morală și materială pentru debit de tutun. A se adresa strada I. C. Brătianu 141.

Azi la Sidoli
VIVIANE ROMANCE
ELVIRA POPESCU
și JULES BEERY
— în —
Clubul aristocraților
și
SPIOANA

DOCTOR
Iosif Goldenberg
medic de spital
Specialist în:
BOLI DE PIELE
SIFILIS-VENERICE
str. Palat No. 2
Cons. 8-11 a. m. 3-8 p. m.
Telefon 2156

Mâine seara pleacă excursia
Iași-București
cu reducere de 50 la sută pe C. F. R.
organizată de Wagons-Lits-Cook Iași

Doctor
GR. A. DIMITRIU
Asistent Universitar
Boli de piele, sifilis, venerice
Tratamente medicale prin Raze ultra-scurte
Diathermie
Consult: 5—8 p. m.
Str. Carol 44
(lângă Fundație)

Azi la Phoenix
Abuz de încredere
cu Danielle Darrieux
— și —
URAGANUL

Dr. Gancevici
consultă
BOLI DE PIEPT
Str. Lăpușneanu 19
Luni, Mercuri și Vineri
între orele 1—4 p. m.

Marele Turneu al Companiei „Cărăbuș" — Director C. Tanase
Teatrul Trianon
Biletele la casa teatrului.
Joi 16 Noemb.
matineu ora 4 — seară ora 9
MARELE SUCCES BUCUREȘTEAN
Broadway-Tanase
Revistă în 2 acte și 52 tablouri de Stroe, Vasilache și Cristodulo.
In revistă apare și „CEI 20 DRACI SBURATORI" cel mai formidabil număr ce s'a văzut în lume — TANASE, STROE și VASILACHE, MIA APOSTOLESCU, TITI BOTEZ, etc. etc,
Mare Balet
Mare montare
Lux

În sate, sau în orașe
Colectura OFICIALĂ
ȘI A OFICIILOR RURALE P.T.T.
aduce noroc.
Cereți lozuri dela factorii poștali și dela toate organizațiile acestei colecturi pentru tragerile dela 15 și 18 Noembrie.
LOTERIA DE STAT
SEDIUL IAȘI: Strada Ștefan cel Mare 34

ANUL XXXVI No. 9793

ABONAMENTE:
Lei 350. . . . pe un an
180. . . . „ 6 luni
90. . . . „ 3 luni
35. . . . „ 1 lună
1500. Instituții publice

Atelierele tipografice „Opinia"
IAȘI STR. LAPUȘNEANU 37

4 PAGINI 2 LEI

OPINIA

Ziar popular cotidian

DUMINICA 12 NOEMBRIE 1939

TELEFOANE
Redacția. . . . No. 1298
Administrația . . . „ 1299
Serv. de noapte red. . . „ 1436
Ad-ția de noapte . . . „ 1635

Redacția și Administrația
IAȘI STR. LAPUȘNEANU 37

Director C. R. GHIULEA

Ministerul ordinei publice

Pentru un stat ce râvnește să se impună opiniei publice mondiale, sub semnul civilizației, grija pentru bunele orânduieli dinlăuntrul granițelor sale trebue să constitue o permanentă datorie, și a conducătorilor și a cetățenilor.

Cine urmărește evoluția statului nostru își dă, fără îndoială, seama că — de-alungul veacurilor, oricât au fost, uneori, de furtunoase acestea, — pârghia de rzistență s'a confundat cu spiritul de disciplină al poporului, care—solidar—cu o conștiință unitară, a luptat împotriva oricărei apăsări a soartei, biruind, până la urmă în lumina aceloraș scumpe țeluri patriotice.

De aci din această resursă bogată a înțelepciunii și a cuminteniei, cu care Dumnezeu a înzestrat firea românului, s'au alimentat toate marile izbânzi de interes național.

N'au fost — istoria noastră stă mărturie — lesne de învins greutățile câte vitregia soartei le-a scos în calea bunilor și strămbunilor noștri. Hotărârea însă, de a le înlătura a fost atât de tenace, încât în blocul granitic al voințelor obștești, nici o crăpătură nu se ivea. Toți fiii țării, fără deosebire de treaptă socială, simțeau că au aceeaș datorie acea de a face zid de neînfrânt în fața oricărei primejdii.

Conștiința acestei datorii își resfrângea, în chip firesc, luminile ei mântuitoare asupra raporturilor ce trebue să se statornicească între locuitorii aceluiaș pământ. De aci, acea bună înțelegere, acea stimă reciprocă dintre oameni; într'un cuvânt acel simțământ al armoniei ce caracterizează firea românului.

În tradiția acestui spirit, de disciplină interioară și de ordine obștească, au sporit, an de an și veac de veac, bunurile patrimoniului nostru național.

Ministerul Ordinei Publice, nou înființat, vine să atragă atenția că singure legile acestei tradiții sunt vrednice să ne dea și astăzi țăria sufletească, pe care, mai mult decât oricând poate, o impun vremurile ce străbatem.

Ceeace—în mic—reprezintă sub aspectul bunei înțelegeri, o familie,—se cuvine să înfățișeze întreaga națiune, ai cărei fii să se știe pătrunși de acea datorie: paza legilor țării, pentru a închega, astfel, o forță unitară a tuturer sufletelor.

Pentru aceasta, nu trebue să se dea prilejul vreunei constrângeri. Tradiția românească nu îngădue asemenea abateri dela norma disciplinei.

D. general Gabriel Marinescu, spirit de suplețe și pătrundere rară, fiind învestit cu demnitatea conducerii noului minister, a întocmit o circulară, dând astfel cel dintâi dovada acelui duh al înțelepciunii românești, de care am amintit.

D-sa a ținut să atragă atențiunea organelor în subordine pe departe, și obștei, pe de alta, că ceeace prezidează activitatea noului Minister și ceeace trebue să fie pentru toți căi demne de urmat, sunt legile străvechi ale înțelepciunii românești: adică simțământul ordinei și al respectului față de orânduelile țării.

PREFACERILE EUROPENE

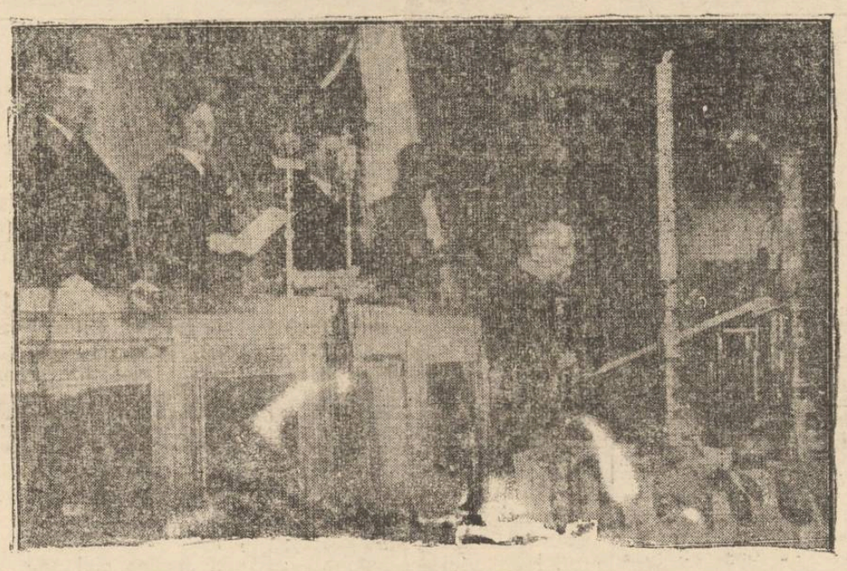

Prefacerile care s'au produs în Europa, în ultimul an, au determinat și apariția Slovaciei, ca republică independentă. Primul președinte al nouei republici a fost ales zilele trecute, în persoana d-lui Dr. Iosif. Tiso.

Iată, în clișeu, pe noul șef de stat dr. Tiso (în dreapta) depunând jurământul pe Constituție, în parlamentul din Bratislava (Pressburg), capitala Slovaciei.

Îmbunătățirea școlii românești

NOUA ORGANIZARE A LICEULUI

Șapte clase -- și o clasă de bacalaureat

Prin noua reformă a învățământului secundar făurită de d. prof. Petre Andrei, ministrul educației naționale, s prevăd următoarele dispoziții importante cu privire la organizarea liceului:

1) Liceul va avea 7 clase.

2) Examenele de sfârșit de an se suprimă.

3) Cursurile fiecărui an se termină la 1 Mai.

4) În cursul lunii Mai elevii vor revizui întreaga materie a anului și vor fi reexaminați.

5) Pentru absolvenții cu 7 clase, bacalaureatul se desființează.

6) Absolvenții acestor 7 clase nu se vor putea înscrie însă la facultăți, ci numai la unele școli speciale, spre exemplu la: Institutul de Științe administrative — care face pregătirea viitorilor funcționari publici—sau la școlile de îndrumare practică.

Liceu cu 8 clase

1, Pe lângă fiecare liceu va funcționa și clasa 8-a—o clasă de bacalaureat—cu ramificații de știință și literatură

2). Numai absolvenții acestei clase se pot înscrie în facultăți.

3). În timpul clasei 8-a — de bacalaureat — elevii vor da un prim examen în luna Ianuarie, fiind examinați din materia învățată până atunci.

4). Acest examen are putere eliminatorie, cei căzuți ne mai putându-se înscrie la cel de al doilea care se va da în luna Iulie.

5). Cei căzuți vor rămâne absolvenți numai a 7 clase și vor avea drepturile acestei categorii.

6) Numai cei reușiți și la examenul din Iulie se vor putea înscrie la facultăți.

Licee model

Pentru mai buna selecționare și pentru încurajarea elevilor silitori, — se va înființa, în fiecare Ținut, un liceu model, unde vor urma cursurile cei mai meritoși elevi și vor preda cei mai buni profesori.

În fiecare Ținut se va înființa și un liceu internat pentru cel mai bine dotați și mai sârguincioși fii de țărani.

Inima I.P.S. Patriarh Nicodim

a rămas legată de Iași și de ieșeni

Șeful bisericei române nu uită Iașul și pe ieșeni. Când vre-un ieșan intră în sala palatului patriarhal, găsește acolo o atmosferă caldă de prietenie și dragoste părinteasă.

Dacă I. P. S. Patriarh Nicodim este împovărat de prea multe lucrări, îl poftește seara la masă, sau dimineața la ora 7. Mulți ar fi chibzuind că ora 7 îi prea matinală,

Pentru șeful bisericii însă această oră este potrivită. Ca și la Neamț și Iași, I. P. S. Nicodim se scoală la ora 5 dimineața.

Dela ora sculării și până la 7 seara, fiindcă I. P. S. Sa scoate mereu noui opere bisericești.

Iar de la 7 a 8 primește vizite particulare. Și totdeauna au întâietate ieșenii.

După ce s'au sfârșit cuvântările particulare, I. P. S. Patriarh începe a primi pe episcopi, consilieri, preoți, și demnitari.

Și lucrul acesta ține până seara târziu, pentru ca apoi a doua zi să înceapă de la ca'ă'.

În acelaș timp șeful bisericii participă și la diferite festivități oficiale cu care prilej rostește câte-o înălțătoare cuvântare.

•

Este impresionantă grija ce o are I. P. S. Nicodim de Iași și de tot ce este ieșan.

Totdeauna când mă duc de la Iași la București, I. P. S. Patriarh mă întâmpină cu aceias întrebare:

„Ce se aude la Iași?".

Și pe rând se interesează de toți, și de toate problemele în legătură cu glia moldovenească. Da. Patriarhul Nicodim a iubit și iubește Iașul.

Dar la dragoste se răspunde cu dragoste.. Și ieșenii îl iubesc.

GRIGORE SPIRU

Din toată lumea

Țări și războaie

Războiul actual a îndemnat pe statisticieni zeloși, să socotească câte războaie au făcut diferitele state din lume în ultimele două secole.

Țările cu cele mai mari domenii coloniale, Anglia și Franța, au făcut cele mai multe războaie, atât pe apă, cât și pe uscat. Franța a dus în secolele 18 și 19-lea 185 de războaie. Anglia 176 de războaie.

Dintre celelalte state mari europene, care însă n'au colonii, Rusia a avut 151 de războaie, Austro Ungaria 131 și Spania (care a pierdut toate fostele ei colonii) a avut 73 de războaie.

Țările care au început să pretindă colonii mai târziu, au avut mult mai puține războaie. Italia, în cursul ultimelor două secole a avut numai 32 de războaie. Germania 24, Olanda 23.

Morminte de ale Vandalilor

În timpul operațiunilor militare din Polonia, soldații germani au făcut câteva descoperiri culturale.

Se citează interesanta descoperire din vremurile preistorice germane, la Lowcze în Polonia. Un arheolog care a înaintat aici cu compania sa a fost surprins de niște coline de pe câmp, unde soldații au găsit câteva cioburi de lut.

Comandantul companiei a ordonat săparea colinelor și a descoperit în ele morminte de ale Vandalilor, în care erau încă foarte bine conservate resturi de lăncii și cuțite din fier.

Faptul că în acele morminte s'au găsit și schelete de femei, se crede că Vandalii erau aci așezați ca locuitori permanenți, ca țărani și n'au trecut prin acele regiuni numai ca luptători. Această tezâ după constatările arheologilor germani, e confirmată de găsirea în morminte și a unor pietre de moară.

Biblia pe front

Soldații engleji sânt foarte bine îngrijiți pe front. Sânt execelent îmbracați, au hrană abundentă, bere și diverse băuturi.

Dar autoritățile britanice au grijă și de sufletul soldaților. Astfel s'a pregătit la Londra un stoc de 30.000 biblii care au început a fi trimise pe front.

În ceasul de răgaz, li se citește soldaților engleji din Cartea Sfântă... spre a putea gândi, probabil, la zădărnicia îndemnului biblic: „să nu ucizi"!

Varietăți

Un epure alergând în goana mare, parcurge 220 metri în zece secunde. Deci o iuțeală de aproape 80 k.n. pe oră.

— În lumea întreagă se beau zilnic peste un miliard de cești de cafea.

— În urma unui rămășag, un avocat din Edimburg a reușit să numere, cu glas tare, toate numerele dela 1 la 25.000. Apoi a adormit.

— Sfinxul din Egipt e fotografiat de turiști de cel puțin o mie de ori pe zi.

— În fiecare an „dispar" la Londra 5000 de bărbați! În toată Anglia, dispariția anuală a bărbaților se urcă la circa 20 mii de indivizi.

— O fabrică americană de înghețată a reușit să găsească 145 gusturi ieșite pentru produsele sale.

Războiul va continua

Cu un nobil sentiment uman, M. S. Regele Carol II s'a asociat la apelul de pace al Suveranilor Belgiei și Olandei.

Pacea este dorită, desigur, de toate popoarele; însă reușita nobilei acțiuni regești nu-i probabilă.

Statele beligerante încă n'au dat răspuns oficial; sânt semne suficiente că răspunsurile vor fi negative.

Cauzele izbucnirei războiului stau în picioare, în întregime. Anglia a plănuit zdrobirea expanziunii germane; a cântărit riscurile întreprinderii; a avut în vedere ruinile și suferințele războiului.

Acest calcul rece al omului politic (și al economistului) nu poate ceda în fața considerațiilor sentimentale —umanitariste.

Suferințele și distrugerea unor țări mici, nu poate fi o piedică (cum n'a fost nici odată), la urmărirea scopurilor politice ale unor puteri mari.

Deci, e de prevăzut că regeasca și înălțătoarea intervenție pentru pace nu va da astăzi rezultate. Războiul va continua din ce în ce mai aprig,—până vor cădea sorții, după un timp destul de îndelungat. Y

Clerul intelectual

din Rusia de astăzi

Despre clerul ortodox rus dinainte de războiu, se știe că nu excela prea mult prin inteligență. Numai foarte puțini preoți studiau la seminare, în timp ce ceilalți obțineau o pregătire foarte redusă.

Situația s'a schimbat astăzi cu totul și observatorii care vin în Rusia, constată că preotul de astăzi nu se mai aseamănă deloc cu cel dinainte. E drept că este nevoie de un adevărat eroism ca un tânăr, care abia după împlinirea etății de 18 poate să înceapă studiul seminaristic, să se dedea serviciului eclesiastic.

Totuși numărul lor este în continuă creștere și devin elita națiunii rusești. Preoții de astăzi învață limbi străine, trăesc foarte modest și cu mijlcace foarte restrânse; își procură totuși literatura necesară studiilor lor. Cu o deosebită predilecție se dedau studiului muzicei și corurilor. Nu este de mirare deci că populația îi iubește și îi apreciază pentru sacrificiile lor și pentru caracterul și cultura lor cu mult mai impunătoare ca ale preoților dinainte de războiu.

Cronica Duminicală

Calea printre stânci

Dumnezeu ne-a dat viața s'o trăim. Calea acestei vieți care începe cu leagănul și sfârșește cu mormântul, este adeseori foarte priporoasă. Puțini, vor fi aceia care să nu-i simtă greutatea. Cei mai mulți sunt sorțiți să ducă cu greu, sarcina pe umeri. Când ai credință în Dumnezeu, nici nu știi când pășești în viață. Pentru că oricât de mute încercări vin peste tine se risipesc prin puterea voinței tale de-a birui totul. Așa ne explicăm noi, de ce în lume sunt atâtea familii necăjite și lipsite de toate, care totuși merg înainte cu o bărbăție rară. Nu se vaită nici odată de lipsurile în care se zbat, și nu cunosc alt drum decât acela al rugăciunei sfinte și al bisericei. Oamenii aceștia pătrunși de adevărul credinței, au părăsit complect toate patimele care sărăcesc pe om.

Ei nu beau, nu fumează, nu petrec, nu joacă table, cărți, nu se judecă cu nimenea, n'au răzbunări, nu poartă lux, ci duc o viață de creștini predați cu totul Domnului. Și astfel, nerisipind puținul ban, pe fleacurile care vin în viață, au totdeauna cele necesare, plus mulțumirea sufletului. Calea vieții lor este calea credinței, care-i duce sigur la fericire. Ei fac în totul, cum spune povestea noastră:

Cică mergea o corabie cu mulți călători pe mare. Oameni de tot felul, își petreceau zilele și nopțile pe întinsul mării, după cum voiau. Nici nu le păsa de corabie. Unul singur sta și veghea.

Căpitanul vaporului, care pe lângă că era un brav o iuțer, avea însă și mare credință în Dumnezeu.

La postul lui de comandă unde sta, adesea a fost văzut închinându-se. Corabia se apropiă acuma de țărm și trebua să treacă printr'o regiune foarte periculoasă, presărată cu mii de stânci.

Călătorii, văzând mulțimea stâncilor, s'au înfricoșat și în plutirea vasului, așteptau cu groază din clipă în clipă, ciocnirea.

După vre-o 5 ceasuri de groază, au ajuns la țărm. Ușurați, au întrebat pe căpitan cum de a trecut printre stânci cu corabia neatinsă? Se vede că le cunoștea foarte bine?! Căpitanul însă le-a răspuns:

„Domnilor, eu nu cunosc stâncile, ci cunosc, numai calea printre stânci. De atâta am nevoe. Cunoscând această cale, totdeauna ajung la liman".

Dragii mei cetitori! Printre stâncile vieței, e bine ca și noi să ne silim, să cunoaștem calea care duce la țărm. Cunoscând această cale, corabia vieței noastre, nu va putea fi zdrobită de nimic.

PREOT PETRE CHIRICA
Biserica Barnovschi - Iași

CRONICA DRAMATICA

de Valentin Gr. Chelaru

Teatrul Național:

„TOPAZE"

Comedie în 4 acte de M. Pagnol

Într'o cronică dramatică, publicată în „Viața Românească" din 1929, cu prilejul reprezentării comediei lui Pagnol „Topaze", jucat de marele artist Maximilian, eruditul critic literar, d. prof. univ. Octav Botez își încheie aprecierile sale în felul următor:

„Dacă în comedia lui Pagnol, apreciată după un criteriu pur estetic, e greu să descoperim ceva din metalul rar care face o operă să dureze, ea fixează, nu mai puțin, pentru istoricul viitor, impresionant și sugestiv, unul din aspectele tristei epoci, în care ne-a aruncat destinul".

Este o juzită caracteristică, care situează opera dramatică a lui M. Pagnol în evoluția teatrului francez post-belic; căci, într'adevăr, pentru talentatul scriitor moravurile decadente în care ne-a aruncat războiul mondial, aspectele tipice ale unei societăți lără nici un scrupul—urmări inevitabile ale cataclismului dela 1914—sunt elementele esențiale ale comediilor sale.

Mă gândesc mai ales la piesele sale: *Negustorii de glorie* și *Topaze*.

Dar ceiace este interesant de relevat—și aceasta este o condiție primordială într'o operă literară — este atitudinea scriitorului, felul cum reacționează, față de acest material uman din nenorocita noastră epocă.

În această privință, M. Pagnol aduce în teatrul său o profundă și amară satiră, biciuind fără cruzime, adesea prea brutal și direct, moravurile, corupția și desfrâul, pe care societatea noastră civilizată le practică pe o scară întinsă.

Satira lui trece pe primul plan al piesei, eroii săi devin tipuri, indiferent dacă, de cele mai multe ori, elementele dela care pleacă trec de limitele verosimilului. Deaceia valoarea estetică a operii lui Pagnol este de multe ori inegală; de câte ori creația artistică este subordonată elementului satiric-moralizator.

aceaș observație se poate face și despre comedia „Topaze", care s'a reprezentat săptămâna aceasta pe scena locală.

„Topaze" este o admirabilă satiră socială, îndreptată împotriva profitorilor atât de numeroși dela război încoace. Întreaga acțiune este coordonată de eroul principal, profesorul Topaze, care păstrează —în prima parte a piesei— intact, principiile morale ale unei lumi de mult dispărută.

Deși e conștiincios în obligațiile sale didactice, Topaze este concediat rămânând muritor de foame, din cauza atitudinii sale corecte, nevoind să comită o nedreptate, impusă de directorul Institutului unde profesa.

Naiv și încrezător în oameni, el devine fără voia sa

(Continuarea în pagina 2-a)

Citiți în pag. IV-a
ULTIMA ORĂ

Toate sediile din țară pot să vă trimeată prin poștă lozurile acolo unde sunteți.
Tragerî la 15 și la 18 NOEMBRIE
Sediul Iași: Str. Lăpușneanu 20

CEHOSLOVACA
Prima fabrică pentru confecțiuni de haine
Societate anonimă
Vinde confecțiunile sale, recunoscute ca cele mai bune la depozitul
CRISTIAN
Iași Str. Cuza Vodă Nr. 58
Prețurile originale ale fabricei, fără nici un adaos.

TYP
Purgativ Laxativ

SCHIMBAREA ANOTIMPULUI ADUCE
RĂCELI, GRIPĂ etc.
ANTI-NEVRALGICUL
JAWOL

Radio Ingelen 1940
Echipat cu lămpi de oțel. Tonalitatea, selectivitatea, neobținute până în prezent. ANTIFADING 100% la recepția undelor scurte. Pentru la țară, *fără baterii și fără anodă.*
Dep. Frații Hirschensohn
Str. Ștefan cel Mare 2

Cursuri de apărare pasivă
pentru studențimea ieșană

Rectoratul Universității Mihăilene a fixat următorul program în vederea organizării apărării pasive a studențimei ieșene.

La 18 crt. între orele 6 jum. 7 jum. vor conferența despre apărarea pasivă, d-nii prof. C. V. Gheorghiu în Aula Universității (pentru personalul și studenții dela Facultățile de litere, științi, politehnică și Rectorat): prof. I. Claudatos în amfiteatrul Facultății de medicină (pentru personalul și studenții din prima serie); prof. Huidovici în Amfiteatrul 5 al Facultății de Drept, (pentru personalul și studenții Facultății de drept care nu locuesc în cămin; prof. Cișman la Căminul din Păcurari e pentru personalul și studenții care locuesc în cămin),

Duminică 25 crt. între orele 6 jum. 7 jum. p. m. vor conferența:

Dl. V. Ianovici la Școala Normală Superioară (pentru personal și studenți). și d. I. Claudatos în Amfiteatrul Facultății de medicină (pentru personal și studenții din seria doua).

Acestea vor constitui primul ciclu de conferințe, care vor trata isteriqul războiului aero-chimic, geneza, evoluția, aspectul războiului aero-chimic, precum și mijloace e de atac și apărare pasivă și activă.

*

Al doilea ciclu de conferințe va trata despre substanțele toxice utilizate în războiul aero-chimic, clasificația, enumerarea lor și proprietățile fizice și chimice.

Aceste conferințe vor fi ținute astfel:

Duminică 2 Dec. între orele 6 jum.—7 jum, seara, de către d. Gh. Asexe, în Aula Universității, (pentru personalul și studenții facultăților de litere, științi, politehnică și Rectorat), d. Nichita în Amfiteatrul 1 al Facultății de Drept (pentru personalul facultății și studenții care nu locuiesc în cămin), d. prof. Troteanu, în Amfiteatrul Fac. de Medicină (pentru personalul și studenții din seria I-a), d. Chelărescu la căminul Păcurari (pentru studenții din Cămin și personalul Căminului), d. C. V. Gheorghiu la căminul de studente (pentru studente și personal), și d. V. Ianovici la Școala Normală Superioară (pentru studenți și personal)

Iar Duminică 9 Dec. între aceleași ore, va conferența d. Claudatos în amfiteatrul Fac. de Medicină, pentru personal și studenții din seria II-a.

Al treiles ciclu de conferințe: Acțiunea fiziologică și terapia substanțelor toxice, va avea următoarea ordine:

Duminică 16 Dec. orele 6 jum.—7 jum. p. m. vor conferența d-nii prof. Enescu în Aula Universității (pentru personal și studenții Fac. de litere, științi, politechnică și Rectorat); d. dr. Renescu în amfiteatrul 1 al Fac. de Drept (pentru personal și studenții care nu locuiesc în cămin) și d. prof. Troteanu în amfiteatrul Fac. de Medicină (pentru studenți și personal).

Duminică 20 Ianuarie 1940, între orele 6 jum.—7 jum. vor conferența: d. Renescu la Căminul Păcurari pentru studenții care locuiesc în cămin și personal; d. prof. Cosmovici la Căminul „Regina Maria" (pentru studente și personal); d. prof. dr. Enescu la școala Normală Superioară (pentru studenți și personal) și d. prof. Bălteanu în Amfiteatrul Fac. de Medicină (pentru personal și studenții seria II-a).

*

Al 4 lea ciclu de conferințe, se va ține astfel:

Duminică 26 Ian. 1940, între orele 6 jum.—7 jum. p. m., d. prof. Parteni în Aula Universității (pentru personal și studenții Fac. de litere, științi, politechnică și Rectorat), d. Chelarescu în amfiteatrul 1 Fac. Drept (pentru personal și studenții care nu locuiesc în cămin), d. Gaiginschi în amfiteatrul Fac. de medicină (pentru personalu și studenții seria I), d. Cișman la Căminul Păcurari (pentru personal și studenții din Cămin), d. Nichita la Căminul Regina Maria (pentru personal și studenți), d. V. Ianovici la șc. normală sup. (pentru personal și studenți) și d. Mastacan la Fac. de medicină pentru seria II-a).

Înfruntați și îmbunătățiți realitatea!

Faceți proba următoare: Priviți vă în oglindă — acest critic nepărtinitor al frumuseții — când tenul Dvs. nu mai conține nici un fel de fard.
Veți fi surprinsă de imperfecțiunile epidermei Dvs.
Intindeți apoi pe o singură parte a feții Dvs. un strat subțire de CREMĂ VANISHING THREE FLOWERS, continuând apoi ușor cu PUDRA THREE FLOWERS. Comparați partea nepudrată a feții Dvs. cu cealaltă înfrumusețată de THREE FLOWERS; vă veți minuna de diferență.

Tenul Dvs. neregulat și cu defecte minuscule, s'a transformat într'un ten catifelat și frumos, care invită la mângâieri, câștigă și păstrează admirația.

HUDNUT
Pudră și Cremă

INFORMAȚIUNI

x In urma cererii d-lui ing. Petrini, directorul Manufacturei de tutun din localitate, conducerea Primăriei a aprobat ca pe lângă această întreprindere să se construiască un adăpost de apărare pasivă.

Controlul luciărilor se va face de către organele municipale și ele se vor executa în spatele clădirei funcționarilor.

x Eri dimineață, d. George Chiuca, consilier și d. Mișu Șerbănescu, secretarul Camerei de Comerț, au făcut o inspecție inopinată la Abator, verificând la fața locului modul cum se taie carnea și se aplică taxele cuvenite instituției.

x **Parastas pentru C. Pancu.** Breasa meseriașilor patronii metalurgiști și electricieni, a luat inițiativa unui parastas pentru pomenirea lui C. Pancu fost președinte al Cooperației, metalurgiștilor.

Parastasul va avea loc Duminică dimineață la ora 11, la cimitirul Eternitatea, toți membrii breslei metalurgiștilor și electricienilor fiind rugați să ia parte.

x CONFERINȚĂ. — Astăzi la orele 6 p. m. are loc în Aula Universității, conferința d-lui prof. I. Marinescu decanul facultății de litere, care va trata: „Creatori de curente în cultura antică".

x *Asociația Anglo-Română* din Iași, face cunoscut că toate cursurile de limba și literatura engleză se vor ține în str. Buzdugan 1.

Informații între orele 7 și 8 p. m.

Adolescenții care doresc să învețe engleza, sunt rugați să se prezinte astăzi la 6 p. m.

Răspuns regal

La telegrama de mulțumire — cu ocazia apariției Legei salarului minimal, d-nul Emil Ceicovschi—președintele breslei funcționarilor particulari din Ținutul Prut, a primit următoarea telegramă:

„Majestatea Sa Regele mulțumește muncitorilor Breslei—precum și D-voastră pentru simțimintele exprimate cu prilejul decretării Legei salariilor minimale.

Director secretar particular
al M. S. Regelui
(ss) EUG. BUHMAN

Primăria Municipiului Iași
050638 — 7 Nov. 1939
PUBLICAȚIUNE

Se aduce la cunoștința celor interesați că în ziua de 28 Noembrie 1939, orele 11 dim. se va ține la această primărie din Iași str. V. Alexandri Nr. 14, licitație publică pentru arendarea terenurilor arabile de mai jos:

1. Cârlig-Papiniere, în suprafața de 20 H. 8433 m p. Licitația va începe dela 800 lei hectarul.

2) Moara de Vânt, în suprafață de 42 H. 6021 m. p. Licitația va începe dela 800 lei ha.

3) Beldiman (grădină de zarzavat) în suprafață de 2 H. 5527 m. p. Licitația va începe dela 1000 lei ha.

Arendarea se face în loturi de 1—5 ha., iar termenul de arendare este de 8 luni.

Garanția provizorie este 5 la sută din valoarea sumei oferite.

Licitația se va ține în conformitate cu art. 88—110 incl. din legea Cont. Publice Regul. O. C. L. și normelor generale de licitațiuni publicate în M. Of. No. 127 din 4 Iunie 1931.

Caietul de sarcini și orice alte relațiuni se pot cere în fiecare zi de lucru la Serv. Domeniilor Municipiului.

Primar, C. Militeanu
Secretar G-ral, Ch. Dragan

Astă-seară
pleacă excursia
Iași-București
cu reducere de 50 la sută pe C. F. R.
organizată de Wagons-Lits-Cook Iași

DE VÂNZARE
Mașini și Unelte
Atelier Mecanic
Banca Națională a Romăniei aduce la cunoștința generală, că vinde prin licitație publică orală, în ziua de 20 Noemb. a. c. orele 10 a. m. mașinile și uneltele provenite din atelierul mecanic rămas dela debitorul Frații Muecke din Bârlad str. Ardeal Nr. 7.

Licitația se va ține la agenția Bârlad, unde se pot cere informațiuni, inventarul, uneltele și mașinile stând la dispoziția ofertanților spre examinare.

Informațiunile și inventarul se pot obține și în București, dela Serv. Tehnic B. N. R. (imobilul fost Chrisovoloni et. IV).

Înainte de licitație se va depune la B. N. R. Bârlad, o garanție de Lei 30.000, care după adjudecare se va înapoia tuturor ofertanților afară de acela supra căruia se va adjudeca.—Banca își rezervă dreptul de a decide.
BANCA NAȚIONALA A ROMANIEI

Azi la Phoenix
Abuz de încredere
cu Danielle Darrieux
— și —
URAGANUL

DOCTOR
Alex. Moruzi
Profesor Universitar
Medic Primar Director
Cons. zilnic 4—6 p. m.
Chirurgie generală
Chirurgie nervoasă
Str. Păcurari No. 5
(dessupra farmaciei Căpățină)

x **Dr. S. Caufman** dela facultatea de medicină din Paris. Boli de stomac, intestine, ficat și rect. Tratamentul hemoroizilor prin injecții sclerozante și electro-coagulare. Rectosigmoidoscopie Str. Banu 8 (lângă Conservator). Consult. 9 jum.—11 jum. 3—6 p. m.

x **Siropul Iodotanic Dr. Ratianu** aprobat de Consiliul Sanitar Superior, se recomandă cu mare succes copiilor limfatici, anemici, scrofuloși și rachitici pentru purificarea și regenerarea sângelui, înlocuind Untura de Pește. Nu produce jodism. Depozit Farmacia Dr. Ratianu, str. Cuza-Vodă 83.

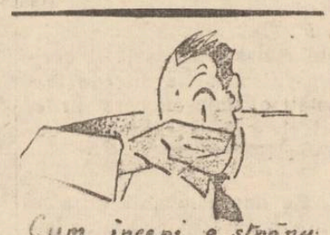

Cum începi a străluci ta la neîntrecutul
Salin
De găsit la farmacii

Nu uitați
Cele mai bune calități
Cele mai ieftine prețuri

TOT LA Mag. de specialitate
Optica „ARGUS"
Strada Lăpușneanu 48 (vis a vis de Hotel Palace)

Marele Turneu al Companiei „Cărăbuș"—Director C. Tanase
Teatrul Trianon — **Joi 16 Noemb.**
Biletele la casa teatrului. — matineu ora 4 — seara ora 9
MARELE SUCCES BUCUREȘTEAN
Broadway-Tanase
Revistă în 2 acte și 52 tablouri de Stroe, Vasilache și Cristodulo.
În revistă apare și „CEI 20 DRACI SBURATORI" cel mai formidabil număr ce s'a văzut în lume — TANASE, STROE și VASILACHE, MIA APOSTOLESCU, TITI BOTEZ, etc. etc.
Mare Balet — **Mare montare** — **Lux**

CRONICA DRAMATICA

„TOPAZE"

(Continuare din pagina 1-a)

părtaș la afacerile puțin oneroase ale consilierului comunal Laurent Verneuil și metresa lui, Suzy Curtois. Când află că a fost atras în cursă —el servind în aceste afaceri drept un om de paie — conștiința și remușcările de a fi exercat banii publici, îl torturează, așteptând momentul sancțiunii.

Societatea însă nu-l condamnă, ci dimpotrivă: Topaze este decorat, fapt pe care nu-l putuse obține atât timp cât a fost un anonim profesor corect, iar Ernestine Mouche, fiica directorului dela Institutul unde profesase, care odinioară îi refuzase dragostea, se oferă să-i fie amantă.

Topaze devenise un om cu vază, pentrucă acceptase în locul principiilor atât de spirituale ale onestității și moralei, principiile pozitive și materiale: *banul*. El devine mai abil chiar decât partașii săi de afaceri de mai înainte: L. Verneuil și S. Curtois, corupând până și pe colegul său de școală, ultimul om cinstit, profesorul Tamise.

Astfel satira societății apare evidentă, dar ironia soartei diferitele situații pe care viața le oferă individului fără vreme a lui—nu e lipsită de o profundă amărăciune.

Autorul nu s'a menținut pe aceeași linie: actul IV, care suferă o transformare radicală, este cel mai slab.

Satira, atât de nuanțată din celelalte acte, devine fățișă, iar atitudinea direct moralizatoare a lui M. Pagnol, prin intermediul lui Topaze, coboară din valoarea intrinsecă a operii dramatice.

*

Fără îndoială că rolul principal în interpretarea unei piese revine directorului de scenă.

In cronica trecută—vorbind de personagiile lui Pirandello—am arătat în ce măsură au fost înțelese rolurile de către actori. Desigur, marile linii ale rolului după care s'au comportat artiștii, le-a trasat directorul de scenă—respectiv d. I. Save. E dela sine înțeles că unele considerații de natură deficitară, referitoare la interpretare, revin și D-sale.

Pentru piesa „Topaze" rolul de director de scenă l-a asumat d. M. Gheorghiu. Comedia lui Pagnol este mult mai ușoară de reprezentat — în comparație cu Pirandello — încât munca directorului de scenă a fost simțitor micșorată.

In orice caz, interpretarea lui Topaze este cea mai dificilă, pentrucă deține rolul principal în desfășurarea acțiunii. Pe deoparte are atitudini sufletești contrare, dela naivitate și acceptarea loatsa nedreptăților îndreptate împotriva sa, se ridică la încăpățânare și îndârjire, când e vorba să comită o nedreptate,—iar pe dealtă parte transformismul psihic; evoluție prin care trece Topaze dela remușcare și scrupul, la completa sfidare a moralei.

Dl. Remus Ionașcu—în rolul lui Topaze—a realizat un rol interesant, pentru care a pus multă sârguință și talent. D-sa a trăit toate variatele stări sufletești ale lui Topaze redându-le cu multă expresivitate.

Replicele sale prompte și atât de naturale, i-au atras aplauzele publicului, iar situațiile tragi-comice din actul III au fost jucate minunat.

Poate că n'a redat cu destulă intensitate momentul despărțirii de școală, care i-a fost așa de dragă, din actul I.

Dl. Ionașcu a avut un desăvârșit debut într'un rol principal, asigurându-și o creație definitivă.

Rolul lui Laurent Verneuil, jucat de d. N. Meicu, a fost cea mai frumoasă realizare artistică. Tonul degajat, jocul liber de scenă, promptitudinea și naturalețe, dovedesc că D-sa este un mare artist.

Dl. C. Sava ne-a redat un adevărat director de școală, iar d. N. Șubă—în profesorul Tamize—o adevărată creație originală.

Dl. D. Hagiac a jucat rolul lui Roger de Berville, un tânăr impertinent, șantigist, dar manierat, pretabil la orice compromis când e vorba de bani, Dl. Hagiac a jucat interesant—aducând o notă personală.

Dintre rolurile feminine nu putem evidenția decât acel al d-nelor Silvia Botez-Ionașcu, o reușită creație, și T. Benescu-Munteanu.

In special d-na T. Benescu-Munteanu, în rolul metresei lui Verneuil, a jucat extraordinar de frumos: insinuantă și cochetă după împrejurări, sigilentă și seducătoare.

D-sa a adus o notă stilizată și distinsă. Remarcăm toaleta d-sale din actul II și III.

Clasa—așa cum a concepu-t-o d. Milița Gheorghiu — a fost prea șvăpăiată, cu tot contrastul ce se cerea față de atitudinea domoală a profesorului Topaze.

*

In general, piesa a obținut un real succes. Toate rolurile au fost bine studiate, ceeace dovedește—este o remarcă și pentru celelalte premiere—că sub direcția d-lui A. Otetea teatrul local, din acest punct de vedere, progresează.

Studenţii în medicină, de eri, de azi şi de mâine

Interesanta expunere a d-lui prof. Petruş Niculescu

In cadrul Societăţii Studenţilor Români în Medicină din Iaşi, d. prof. P. Niculescu a ţinut o conferinţă prin care a căutat să lămurească rostul şi tendinţele acestei societăţi pe baza evoluţiunii şi îndrumării noui a societăţilor studenţeşti.

D. conferenţiar a vorbit atât în calitate de fost preşedinte al Societăţii Studenţilor în medicină din Bucureşti, cât şi întemeiat de o activitate continuă în învăţământul medical ce i-a oferit un prilej de studiu de aproape patru decenii. D-sa a arătat că studenţii în medicină întotdeauna nu au avut decât revendicări, ce priveau strict învăţământul medical, cu organizarea raţională a lor în spitale şi mai ales cultivarea timpurie a preocupărilor ştiinţifice.

Conferenţiarul a învederat că studentul în medicină n'a avut niciodată tendinţa să facă mişcări politice, de partid. Zădarnic au căutat diferitele curente politice să influenţeze mersul şi năzuinţele studenţilor.

Medicinştii şi-au dat seama, spre deosebire de colegii lor dela alte facultăţi, că îngăduirile de ascensiune rapidă ce li se făceau de politicieni, le-ar fi împedicat desvoltare profesională şi n'ar fi putut să le ofere, în schimb, decât situaţiuni inferioare muncii pe tărâmul strict al medicinei.

A făcut apoi o incursiune în trecut, arătând rezerva pe care în majoritatea lor au avut-o medicii, faţă de luptele politice.

Arată apoi evoluţia principiilor în organizarea vieţii studenţilor medicinişti şi spune în continuare:

Medicina tinde către adevărata ei menire—alinarea suferinţii bolnavilor şi eliminarea oricărui element lucrativ. Studentul în medicină trebue să se pregătească în conformitate cu noua tendinţă.

Din punct de vedere naţional, studentul trebue deasemenea să se pregătească pentru a corespunde cerinţei de bun român.

El trebue să aibă întotdeauna simţ elementar, acela de a lupta pentru salvarea individului şi a colectivităţii; să stea cu ochii îndreptaţi către Suveranul Ţării, căci tot ce este energie studenţească va merge în aceiaşi direcţie.

Societatea medicinistilor ieşeni a pornit cu vădit entuziasm la muncă în cadrul Frontului Naţional Studenţesc, conduşi de bunul meu elev drd. Sorin Muşat.

Medicinştii să fie convinşi cât de puternic este reazimul ce-l dă sentimentul ca fiecare stă cot la cot cu camaradul său, împrejurul Suveranului, care întruchipează siguranţa integrităţii Statului nostru.

Numai în chipul acesta comisiunea medicală va putea păstra neatins patrimoniul naţional, realizat de generaţiile trecute, cu sacrificii enorme la care în cea mai mare măsură au contribuit medicii, — a încheiat d. prof. P. Niculescu.

A luat apoi cuvântul d. preşedinte Muşat şi a mulţumit profesorului P. Niculescu, care a ştiut întotdeauna în cadrul acestei societăţi, să dea studenţilor adevăratele momente de reconfortare sufletească, prin împărtăşirea amintirilor din epoca studenţiei şi din lunga sa carieră de medic şi profesor.

Promite că medicinistul de mâine va şti să contribue cu entuziasm la renaşterea ţării.

Un protest în chestia cărnii

Comercianţii măcelari detailişti au depus eri un memoriu la Camera de Comerţ, prin care cer a se interveni şi a se lua măsuri contra colegilor lor angrosişti care speculează în Abator.

Prin ordonanţa Primăriei s'a fixat preţul cărnii de vită la 24 lei kgr., iar cea de porc la 32 lei. Ori în Abator, măcelarii angrosişti cer 22—24 lei de kgr.

La acest preţ de cumpărare a cărnii în Abator se mai adaugă scăzământ resturile de carne plătite la acelaş preţ detailistului, nemai rămânindu-i decât 1 leu câştig la kgr., cu care în împrejurările actuale este imposibil să se poată face faţă nevoilor casei şi dărilor existente către stat şi comună.

Măcelarii detailişti cer a se fixa noui preţuri maximale de vânzare a cărnii de vită în Abator pe calităţi astfel: cal. I-a 20 lei, cal. II-a 18 lei şi cal. III-a 12 lei.

Pentru carnea de porc să se fixeze preţul de vânzare pe categorii şi anume: carne de porc, muşchi de porc, antricoate, slănină şi osânză.

O reuşită serbare ostăşească

organizată de ieşeni la Ploeşti

Intr'un cadru de însufleţire generală, a avut loc Duminică la Ploeşti în cartierul „Mitică Apostol", o reuşită serbare ostăşească organizată de gradaţii teterişti din trupa comandată de distinsul ofiţer ieşan d. locot. Aurel Dimitriu.

Serbarea a fost deschisă de d. locot. Dimitriu care în cuvinte inimoase a arătat rolul armatei în timp de pace şi de război.

A urmat apoi desfăşurarea unui ales şi bogat program artistic.

La urmă s'a jucat piesa „Recomandaţia" în care s'au remarcat d-nii: Titi Petrescu, artist, prof. Neculae Petcu, prof. Vasile Diaconescu, Cratenştein etc.

Apoi corul ostăşesc dirijat de sergentul Hodoroagă şi tinerii instrumentişti Bercovici, Lemel, Alex. Mirea, Popovici, a plăcut mult asistenţii.

Reuşita serbării se datoreşte d-lui locot. Dimitriu care a supraveghiat pregătirea ei, şi d-lui sub. locot. Cehan, precum şi d-lor: adjutant Gh. Bandac, Neculae Petcu şi Petrescu.

Colegul nostru Grigore Spiru a oferit asistenţei câteva sute cărţi religioase donate de către I. P. S., Patriarh Nicodim.

AS.

Accidentul de tramvai

din Str. Cuza-Vodă

O impresionantă nenorocire s'a întâmplat ieri la orele 5 după amiază pe str. Cuza-Vodă, în dreptul inspectoratului Premilitar.

Două tramvaie ce veneau în sens opus, au surprins pe unul un bătrân, care a fost strivit.

S'a stabilit că victima este Herscovici Gherşin din str. Vasile 17, de meserie voiajor.

Este un accident şi nu o sinucidere cum se credea la început.

Festival muncitoresc

Mâine Duminică 12 Noembrie a. c., orele 4 p. m., va avea loc la sediul breslelor muncitoreşti din Iaşi str. Ştefan cel Mare 25, un nou festival artistic-literar, dat în cadrul „Muncă şi voie bună".

Din bogatul program al acestui festival menţionăm:

1) Sunt emoţionat — monolog de Miron.

2) La luptă, eroi, de A. G. Delafintinele.

3) „Insurătoarea" comedie de moravuri de Stoicescu. Comedia va fi interpretată de elemente Femenine şi masculine din pătura muncitoare ieşană. Festivalul va începe şi lua sfârşit cu Imnul Regal, cântat de corul muncitorilor.

Sinuciderea dela Copou

Aseară la orele 8 şi jumătate, trecătorii de pe aleea Copou au fost atraşi de zgomotul produs de un foc de revolver.

In dreptul Tribunalului Militar, lângă un pom, a fost găsit împuşcat un domn bine îmbrăcat.

S'a anunţat poliţia.

La faţa locului au sosit d-nii director Alex. Stratan, comisar şef Iancu şi Ion Botez.

S'a stabilit că sinucigaşul şi-a tras un foc de revolver în gură, murind imediat.

Sinucigaşul este Culoti Dante din str. Ipsilanti 31. Era supus italian, în vârstă de 56 ani, a venit de multă vreme în ţară şi era de meserie antreprenor de construcţii fiind bine cunoscut pe piaţa Iaşului.

Sinucigaşul a fost om bogat însă a sărăcit, proprietăţile sale urmând a fi vândute la licitaţie.

Asupra lui Culoti s'a găsit o scrisoare în care vorbeşte de unele diferende cu doi cunoscuţi negustori ieşeni.

Deasemenea arată în scrisoare că-i pare rău de copila sa pe care o a lă fără sprijin.

Din ordinul Parchetului, corpul a fost dus la morgă.

Ancheta continuă.

Moarte subită

Braşov 11. — Funcţionarul comunal Iosif Pink, în etate 38 ani, a încetat din viaţă în localul primăriei, pe când vorbea la telefon.

Nefericitul suferea de inimă.

BIJUTERUL
cumpără briliante, diamante
Brătianu 82

Comemorarea Profesorului Dr. I. Mironescu la Ateneul Sf. Haralambie

In cadrul unei şezători culturale deosebite, care va avea loc mâne Duminică 12 N-bre după amiază orele 3 jum. la Ateneul Sf. Haralambie, din cartierul Sărăriei, *se va face comemorarea personalităţii ilustrului profesor ieşan Dr. I. Mironescu.*

Prof. G. Nicolau—directorul Ateneului, a organizat în acest scop un frumos program artistic-cultural.

Distinsul cărturar *Octav Botez* prof. universitar va conferenţia la această şezătoare, iar dl. avocat *G. Chiriţescu*, cu talentul său cunoscut, va ceti din scrierile Profesorului Mironescu.

Programul mai cuprinde şi bucăţi alese de muzică populară executate de orchestra Ateneului.

Şezătoarea se va încheia cu actul I şi II din piesa Catiheţii de la Humuleşti, jucat de asociaţia artistică a Ateneului de sub conducerea d-lui Mahalu.

Publicul ieşan este invitat să participe la această şezătoare culturală, prin care se omagiază un distins profesor şi valoros scriitor, pe care l'a avut Iaşul.

SCALA
AZI ŞI MAINE
Poltava
şi romanul celebrei scriitoare WICKY BAUM
Cazul studentei Helene Wilfuhr

NOILE APARATE PHILIPS 1940
Cu acord AUTOMAT Sistem LINODYNE
aduc un nou entuziasm pentru RADIO!

- Sintonizare automată sistem Linodyne.
- Reglare perfecţionată a tonului.
- Recepţie minunată pe unde scurte.
- Bandă de unde de 13 metri.

Aparatul 855 X. Superheterodină cu 3 game de unde. Sintonizare automată (sistem Linodyne). Schimbare automată a gamelor de unde. Recepţie minunată pe unde scurte. Circuit preampli cu lampă silenţioasă. Bandă de unde de 13 m. Scală iluminată. Selectivitate variabilă. Ton minunat. Difuzor de calitate excepţională. Reglare perfecţionată a tonului. Indicator de acord cu raze catodice.

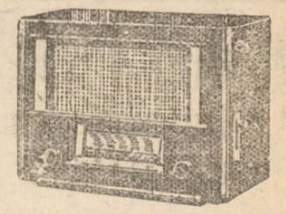

Aparatul 480. Superheterodină cu 3 game de unde. Reacţia negativă asigură o recepţie mult mai bună de cât oricare alt aparat din această categorie de preţuri. Cutia are o linie frumoasă, modern stilizată şi cu o scală frumos iluminată.

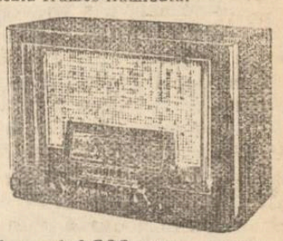

Aparatul 680. Ultima perfecţiune în categoria lui de preţuri. Superheterodină cu 3 game de unde. Sintonizare automată sistem Linodyne. Schimbare de unde automată. Orice staţiune se poate acorda pe orice buton. Reacţia negativă asigură o recepţie minunată.

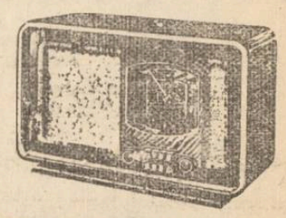

Aparatul 660. Un acord automat prin 8 butoni, o foarte bună recepţie pe unde scurte, o mare claritate şi puritate a tonului, acestea sunt câteva din calităţile aparatului 660, pe care Philips îl prezintă într'o mobilă elegantă.

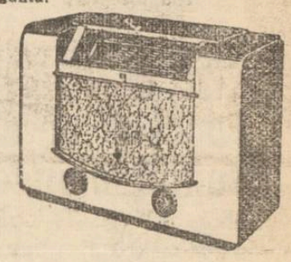

Aparatul 756 B. Cel mai bun super ce se poate găsi astăzi la baterii cu 6 lămpi. Ton minunat. Recepţie perfectă pe unde scurte. Casetă elegantă. Consum redus de curent.

Echipate cu renumitele lămpi roşii Philips Miniwatt

PHILIPS
MARCA MONDIALĂ A CALITĂŢII RADIOFONICE

TOATE APARATELE SE VÂND IN RATE LUNARE

IAŞUL MUZICAL

Considerente asupra primului concert simfonic

al nouii stagiuni muzicale

Prima manifestaţie a Societăţii Simfonice a avut loc Vineri prin concertul oferit unui numeros public select, în fruntea căruia se aflau d-nii Rezident Regal prof. Traian Ionaşcu.

Trebue să recunoaştem că a fost un frumos început, ţinându-se seama mai ales de faptul că orchestranţii nu s'au mai aflat de vreo 3 ani împreună.

Totuşi d. Mihai Jora, dirijorul, a reuşit să dea coeziune şi să imprime nuanţări frumoase.

Trecând la execuţia programului, trebuie să remarcăm, că Simfonia lui Mozart a fost cea mai reuşită. Cât priveşte prelucrarea d-lui Jora, având o foarte bună instrumentaţie, n'a schimbat originalul lui Bach. Pentru lucrarea aceasta trebuiau însă 80 executanţi, pentru a-i da o nuanţă Wagneriană. Dorim de aceia ca orchestra ieşană să fie mai mare decât acum: 50 persoane.

Dansurile lui Silvestru au fost deasemenea o lucrare foarte agreabilă, păstrând excelent linia melodică populară.

„Coriolan", a avut nuanţări ulmitoare pentru orchestraţie.

Cât priveşte d. Th. Lupu-violoncelistul de valoare—s'a dovedit un solist de mâna întâia,

•

Conferinţa introductivă a d-lui prof. C. Georgescu a adus lămuriri suplimentare asupra pieselor executate în program, insistând asupra lui Silvestru care are multă inspiraţie, tehnică şi notă personală.

•

Al doilea concert simfonic va avea loc Vineri 17 Noembrie, şi va fi dirijat de d. Th Rogalschi, solist fiind d. prof. Hristu Popescu.

Programul va încadra bucăţi din: Ed. Caudella, Mozart, Sabin Drăgoi şi Beethowen.

C. DAM.

Carte interesantă

Doi tineri ieşeni, D-nii George Ghelman şi Emil Goldştein au făcut să apară un interesant volum de portrete intitulat: *„Figuri din viaţa evreească a Iaşului"*.

Este a doua frescă a vieţei evreeşti din urbea noastră, pe care aceşti doi gazetari o dăruiesc publicului eşan.

Este o lucrare originală, care prezintă diferite figuri ale Iaşului evreesc, arătând partea lor de contribuţie pe tărâmul obştesc.

Este o carte interesantă pentru cercul celor cărora sa adresează.

✚

Nicolae şi Agripina Simon, roagă rudele şi prietenii să ia parte la înhumarea scumpilor lor copii

Ticu şi Elenuţa

care va avea loc mâine Duminică 12 Noembrie ora 2 d. a. la Cimitirul Eternitatea.

✚

Familia îndurerată, anunţă încetarea din viaţă a bunei şi scumpei lor mame, soacră, bunică şi mătuşă

ELENA ZMEU

în etate de 75 ani încetată din viaţă în ziua de 11 Noembrie a. c. ora 4.

Ceremonia înmormântării va avea loc mâine Duminică 12 Noembrie a. c. ora 16 la cimitirul Eternitatea, unde se află depuse rămăşiţele pământeşti.

Ilie Gârneaţă cu copiii Clémence şi Corneliu anunţă că Duminică 12 Noembrie 1939 1939 ora 11 jum. va avea loc la Cimitirul Eternitatea parastasul de patru ani pentru pomenirea scumpei lor soţie şi mamă

Dr. Elvira Gârneaţă

x Astă-seară pleacă excursia Iaşi-Bucureşti cu reducere de 50% pe C. F. R., organizată de Agenţia Wagons-Lits/Cook Iaşi Str. Lăpuşneanu 49.

Inscrieţi-vă din timp. Locuri limitate.

Iată cum veţi învinge durerile de stomac...

Neutralizaţi excesul de aciditate şi după trei minute veţi digera fără dureri.

Mâncaţi după poftă inimii însă luaţi precauţiuni, ceeace înseamnă că de îndată ce simţiţi cea mai mică indiepoziţie precum: migrene după mese, râgâieli acide, senzaţii de arsuri, apăsări, gaze şi poate insomnie, luaţi puţină Magnesia Bisurata. După trei minute aceste indispoziţii neplăcute, cari pot, dară sunt neglijate, să ajungă la complicaţiuni grave, vor dispare: digestia se va face normal, somnul va fi liniştit.

Cea mai mare parte din durerile de stomac sunt datorite unui exces de aciditate, care irită pereţii delicaţi ai stomacului. Magnesia Bisurata, antiacidul prin excelenţă, neutralizează numaidecât excesul de aciditate.

Magnesia Bisurata este de vânzare în toate farmaciile şi drogueriile cu preţul de lei 75.— sau Lei 110,— flaconul mare economic.

Azi la Sidoli
VIVIANE ROMANCE
ELVIRA POPESCU
şi JULES BEERY
— în —
Clubul aristocraţilor
SPIOANA

SUCCESUL DELA „SCALA"-Bucureşti
NOAPTEA AMINTIRILOR
cel mai mare film realizat în Franţa cu
JEAN GABIN
înainte de a fi mobilizat

ULTIMA ORA

Fapte în legătură cu războiul

Olanda în stare de apărare

Deschiderea ecluzelor şi inundarea ţării

Paris 11 (Havas)—Se anunţă că printre primele măsuri luate de Olanda pentru a apăra teritoriul naţional de primejdia unei invaziuni, este inundarea a două oraşe şi a liniei de apărare de la nordul ţării.

Cu această ocazie, se menţionează că apărarea Olandei constă dintr'un sistem întreg de inundaţii la care sunt supuse diferitele regiuni ale ării, unde nivelul terenului este mai jos decât apa mării şi unde prin spargerea unor diguri apa este menţinută la o anumită înălţime deasupra terenului.

Intr'un caz de invazie străină, năvălitorii trebue în primul rând să pună stăpânire pe ecluzele care manevrează regiunile inundate, lăcând astfel ca apele să se retragă. Apoi trebue să înainteze şi să cucerească celelalte sisteme de ecluse pentru a opri alte inundaţii, punând stăpânire pe toate digurile.

Sistemul acesta de inundaţii este un vechiu mijloc de apărare a Olandei şi a dat întotdeauna rezultatele cele mai bune.

Bineînţeles că el mai este întovărăşit de minarea şoselelor şi a părţilor de teren care nu sunt inundabile,

70 centimetri înălţimea apei

Amsterdam 11 (Havas).—S'a decis ca adâncimea apei în regiunile recent inundate, să fie menţinută la 70 cm. pentru ca să se împiedice astfel plutirea tuturor vaselor, care eventual ar încerca să atace Olanda pe mare.

Singurul mijloc de comunicaţie în aceste regiuni, este barca cu vâsle. De-alungul tuturor şoselelor — s'au instalat obstacole anti-tank şi mine comandate dela distanţă. Traficul feroviar a fost întrerupt.

Consiliu de miniştri la Haga

Funcţia europeană a independenţei olandeze

Haga 11 (A. T. O.)—Măsurile militare au fost intensificate, continuându-se cu inundarea unor regiuni din ţară, în care sunt cuprinse două oraşe, mai multe alte localităţi şi căi de comunicaţie.

Graniţa germano-olandeză este deschisă, însă controlul a fost înăsprit.

S'a instalat supraveghere oficială la edificiile publice.

*

Aseară s'a întrunit consiliul de miniştri care a ţinut şedinţă până după miezul nopţii.

D. van Clefens ministrul de externe al Olandei, a declarat ziariştilor că funcţia europeană a independenţei olandeze, nu poate fi nesocotită.

O agresiune asupra Olandei ar avea urmări importante. Şi istoria ţărilor de Jos arată că totdeauna agresorii Olandei au regretat agresiunea.

Olanda cere lămuriri

în privinţa incidentului dela graniţă

Amsterdam 11 (Radio) —Guvernul olandez a înştiinţat guvernul Reichului de răpirea petrecută la graniţa germano-olandeză, ceând o anchetă severă.

Incidentul, deşi a fost precizat în toate amănuntele lui n'a fost încă clasificat până acum.

Pare că la mijloc a fost o răpire a doi indivizi necunoscuţi încă şi care au fost transportaţi până la graniţă, automobilul şi somaţi acolo să treacă pe teritoriul german.

La refuzul lor, au fost impuşcaţi, iar germanii sosiţi cu alt automobil la graniţa germană au ridicat cadavrele şi le-au transportat pe teritoriul Reichului.

Vie activitate la Bruxelles

Confătuiri în cursul nopţii

Bruxelles 11 (Havas) — O neobişnuită activitate a fost desfăşurată de membrii guvernului în tot cursul nopţii. Un consiliu de cabinet a avut loc între orele 9—12 jum. noaptea, după care d-nii Pierlot primul ministru şi Spaak ministru de externe, şi cu generalul Denis, s'au retras într'o consfătuire care a durat până la 2 noaptea.

Ieşind dela această consfătuire d-nii Spaak şi Pierlot s'au dus la palatul regal unde au fost primiţi de regele Leopold.

Ziare suspendate în Belgia

Bruxelles 11 (Havas).—Numerele de ieri ale cotidianelor belgiene Le Peuple, Pays Belge şi Bataille Valonne, au fost confiscate, decizându-se suspendarea lor pe timp nelimitat. Ziarele insinuau că atentatul dela München ar fi opera Gestapo-ului.

Ziarul „der Stuermer" oficiosul partidului rexist a fost asemeni suspendat din cauza propagandei germane ce făcea.

Inmormîntarea victimelor dela München

München 11 (D.N.B.)—In tot cursul nopţii publicul a defilat în faţa sicriilor celor 7 victime ale atentatului.

Astăzi dimineaţă se desfăşură funeraliile naţionale la care e probabil că va asista şi d. Hitler.

Până acum n'a fost permisă vizitarea locului crimei, însă din fotografiile luate de unii reporteri se pot constata proporţiile extraordinare ale catastrofei.

Izbucnesc adevăratele ostilităţi?

Zurich 11. (A. T. E.)—Ştiri sosite din Berlin arată că tensiunea s'a agravat foarte mult. Se pare că atentatul dela Muenchen va avea efectul să grăbească izbucnirea adevăratelor ostilităţi pe frontul de vest.

Germania nu se grăbeşte să răspundă

la acţiunea de pace

Berlin 11. (D. N. B.) — La Berlin domneşte o încordare extraordinară, cum n'a mai fost dela începutul războiului.

Ecoul atentatului dela Muenchen acoperă cu totul oferta de pace făcută de suveranii Belgiei şi Olandei.

Această ofertă aproape nu se mai discută în cercurile berlineze.

In orice caz guvernul Reichului va aştepta să se pronunţe mai întâi Franţa şi Anglia. In alte împrejurări, Germania s'a grăbit să se pronunţe cea dintâi, şi totdeauna cuvintele i-au fost răstălmăcite.

Demobilizarea în Bulgaria şi Turcia

Sofia 11 (A. T. B.) — Ultimele contingente de rezervişti vor fi trimise la vatră la 20 Noembrie. Vor rămâne sub drapel numai contingentele active şi câteva elemente speciale.

*

Ankara 11.—Corespondentul agenţiei Stefani anunţă că trupele de rezervă turceşti dela graniţa bulgară sunt trimise la vatră.

O întîmplarea curioasă a regelui Egiptului

Cairo 11 (Reuter)— Eri dimineaţă la ieşirea cortegiului regal de la o solemnitate religioasă, un individ a aruncat în urma trăsurii regale o sticlă cu benzină.

Arestat imediat, s'a constatat că este un anume Ahmed Farag, curier al Ministerului de Finanţe, care a declarat că a făcut numai un gest demonstrativ pentru a atrage atenţiunea regelui asupra unei nedreptăţi ce i s'ar fi făcut.

Cercetat mai de aproape, dă semne de alienaţie mintală.

x Azi dimineaţă a sosit în localitate d. prof. Petre Andrei, ministrul Educaţiei Naţionale.

Uniforma academicienilor

Bucureşti 11 — S'a hotărît ca membrii Academiei Romîne să poarte, la şedinţe, următoarea uniformă: frac verde, cu gulerul şi manşetele brodate; vestă albă; pantaloni verzi; bicorn şi spadă.

SPORT

Mâine Duminică 12 Noembrie, orele 15 precis, la Parcul Sportiv „Regele Ferdinand I", are loc un mare match de foot-ball între echipele „Ateneul Tătăraş, şi combinata „Victoria C. F. R - Aquila", în vederea selecţionării pentru marele match Bucureşti - Iaşi.

Formaţia „Ateneului Tătăraş": Săvescu, Micloş, Pavloschi, Gherasim, I. Teodoru, Truş Pipa, Fleaca, Asbiovici, Baloş, Zaharia. (Dunea, Lipş Boburov).

x Aseară a trecut prin gara Iaşi, spre Chişinău, d. general dr. Marinescu, ministrul sănătăţii.

LUNI LA „SCALA"
OGLINDA VIEŢII
cu PAULA VESSELY

Ştiri poliţieneşti

Unul spărgea geamurile

în înţelegere cu unul geamgii

Este cercetat la poliţie Moldoveanu Ion din com. Rediu Tătar, care a spart geamurile dela locuinţele plut. major Fântânaru din str. Bădărău 14, d-nei Maria Ion str. Bădărău 14, N. Ruzu str. Bădărău 29 şi la cârciuma Grimberg din str. Baciu 9.

Curios este faptul că individul era în legătură cu nişte geamgii.

El spărgea geamurile şi în urma lui veneau geamgii să le repare — făcându-le astfel de ver.

*

ACCIDENT. — A fost internat în clinica II chirurgicală a spitalului „Sf. Spiridon", Mihai C. Feraru din com. Perieni jud. Iaşi, având un picior rupt de pe urma unui accident de căruţă pe şosea.

*

MOARTE SUBITĂ. — A fost găsit mort în casă Adolf Fişer din str. Păcurari 138.

Se spune că defunctul suferea de epilepsie. S'a deschis o anchetă.

Ştiri judiciare

Controlarea averei unor slujbaşi publici

Comisia pentru controlul averilor, s'a pronunţat eri în procesele de verificarea averei d-lor C-tin Mateescu fostul şef al vămei Iaşi, astăzi mutat la Cernăuţi, şi Ion Moman şef controlor la administraţia financiară Vaslui.

Comisiunea verificând împrejurările în care cei doi şi-au asumulat averea, a constatat că este cazul de a fi trimişi în judecată.

Cu aceste afaceri au fost sesizate instanţele speciale — Curtea de Apel — pentru judecare,

Bancrută frauduloas

La curtea de apel secţia II-a a venit spre judecare procesul comerciantului Zisu Rosner din Bacău, condamnat pentru bancrută frauduloasă la 3 ani închisoare.

Comerciantul, având un magazin de încălţăminte, a obţinut dela diferite firme mărfuri în valoare de circa 3 milioane lei.

La câtva timp, comerciantul, cu ajutorul rudelor, a înstrăinat toată marfa, pe care a transporrat-o în timpul nopţei la locuinţe rudelor sale.

Procesul a fost amânat, din lipsă de martori, pentru ziua de 5 Martie 1940,

Proces de crimă

In faţa Curţei Criminale, s'a luat eri interogatorul Elenei Andrei din Hârlău str. Pavel Tacu 24 acuzată de asasinat.

Intr'o seară din luna Ianuarie, inculpata Elena Andrei se întorcea spre casă dela o nuntă, împreună soţul ei D-tru Andrei.

Pe drum, soţului i s'a părut că nişte tineri s'ar uita prea insistent la soţia sa, din care cauză s'au luat la ceartă.

Elena Andrei a plecat înainte acasă, şi luând un brici, s'a ascuns după uşă, pentru a-şi aştepta soţul.

Când acesta a intrat în casă, cum era puţin ameţit de băutură, a fost izbit de soţie pe pat, iar aceasta cu briciul i-a tăiat gâtul.

Începându-se primele cercetări, soţia a declarat că soţul ei s'a sinucis, tăindu-şi singur gâtul.

La interogatorul de eri, soţia criminală şi-a menţinut declaraţiile date la primele cercetări.

Arta fotografică modernă se confundă cu arta plastică, la lucrările executate de Institutul de artă fotografică

DINU

Iaşi, Lăpuşneanu 18

OBSERVAŢI VITRINA

Comemorarea armistiţiului din 1918

Paris 11 (Havas) — Astăzi 11 Noembrie se serbează ziua armistiţiului din 1918. Cu acest prilej vor pronunţa discursuri Regina Elisabeta a Angliei, Preşedintele Lebrun al Franţei şi Preşedintele Roosvelt al Statelor Unite.

La Paris membrii comitetului parlamentar franco-britanic vor depune o coroană pe mormântul mareşalului Foch. La solemnitate va participa şi ministrul britanic d. Eden care se află la Paris.

Pe străzile Parisului şi Londrei se vor vinde coroane speciale, confecţionate de văduvele celor căzuţi în războiul din 1914—1918.

Complicitate interesantă în afacerea Auşnit

Bucureşti 11.—La cabinetul de instrucţie a continuat ieri audierea lui Max Auşnit.

In baza unui certificat al d-lui prof. dr. Lupu, preventul Auşnit, fiind bolnav de dabel, a cerut să fie internat într'un sanator şi să i se aducă mâncare de acasă.

Urmează ca judecătorul de instrucţie să se pronunţe.

In legătură cu afacerea Auşnit, este reţinut pentru cercetări şi d. Iosif Aronovici directorul Soc. „Socomet".

Aronovici fusese pe vremuri director la „Creditul Român" din Galaţi, şi a suferit o condamnare de 6 ani închisoare corecţională, pe care a executat-o în întregime.

Ieri s'a procedat la o nouă serie de percheziţii.

Candidaţi admişi în şcoala de oficianţi sanitari

In urma examenului depus, au fost admişi în şcoala de oficianţi sanitari din Iaşi, următorii candidaţi:

Antonoaie D. Gheorghe, Arhilei Iulilie, Anton V Vasile, Bajureanu Gh. Teodor, Băicuţă I. Sofronie, Clocotici I. Mihai, Costei V. Nicolai, Gheorghelaş M. Vasile, Gheorghiu D. Emil, Galin Z. Ioan, Iordăchescu V. Ioan, Munteanu . Constantin, Rotaru Gh. Aurel, Şchiopu D Vasile, Todireanu Gh. Gheorghe, Talmaţchi Boris, Ursu Teodor, Vizitiu Dumitru, Vieru Dumitru, Zaharia Vasile, Damian Mihalcea Zoiţa.

AMENINŢARE. — Au fost înaintaţi la poliţie ţiganii nomazi Zunbac Calaraşi şi concubina sa Stelea Rupiţa, care au fost găsiţi într'o cameră a cârciumei Manolache Neculai din şoseaua Naţională 38, ameninţând cu moartea pe soţia cârciumarului.

ORA 12

Regele Italiei a împlinit 70 de ani

Roma 11 (Stefani). — Regele - Impărat Victor Emmanuel, împlineşte astăzi 70 ani. Slujbe divine au loc în toate bisericile şi mânăstirile din Italia. Corpul diplomatic, membrii guvernului şi personalităţile de seamă sunt la palatul regal unde regele-împărat primeşte felicitări.

Acord cultural italo-maghiar

Budapesta 11 (A.T.U.)—O delegaţie maghiară a plecat la Roma unde va duce negocieri pentru încheerea unui acord cultural italo-maghiar.

Condamnarea unui fost spion ţarist

Moscova 11 (Tass) —Tribunalul civil a condamnat la 10 ani închisoare şi 5 ani interdicţie pe numitul Borisov, fost poliţist sub regimul ţarist, care a contribuit la aresarea d-lui Molotov pe când era student la universitatea din Kazan.

Asemenea a determinat arestarea Verei Figner şi a altor revoluţionari ruşi.

Borisov a servit în armata albă a lui Kolceag şi apoi a trăit retras.

Anchetarea atentatului dela München

Berlin 11 (D. N. B.) — Comisia de specialişti însărcinată cu anchetarea atentatului dela München, a redactat un prim raport.

Din primele cercetări, reese că maşina infernală care a provocat explozia a fost zidită cu mult timp înainte de congresul partidului.

Se crede, că în cel mult o săptămână, atentatorii vor fi arestaţi.

Loteria de Stat

MILIONARI

în fiecare lună face colectura

CAMPUS, BASSA

Suc. Iaşi str. Lăpuşneanu 16 şi 41

Telef. 19-2 — 1574

ANUL XXXVI No. 9794

1 LEU

MARȚI 14 NOEMBRIE 1939

ABONAMENTE:
Lei 350 . . . pe un an
180 . . . „ 6 luni
90 . . . „ 3 luni
35 . . . „ 1 lună
1500 . . . Instituții publice

Atelierele tipografice „Opinia"
IAȘI STR. LAPUȘNEANU 37

OPINIA

Ziar popular cotidian

TELEFOANE
Redacția . . . No. 1298
Administrația . . . „ 1299
Serv. de noapte red. . . . „ 1436
Ad-ția de noapte . . . „ 1635

Redacția și Administrația
IAȘI STR. LĂPUȘNEANU 37

Director C. R. GHIULEA

IMPRESIONANTA SERBATORIRE
a d-lui ministru Victor Iamandi

In mijlocul unei deosebit de calde și însuflețite atmosfere, a fost sărbătorit Sâmbătă seara cu prilejul zilei sale onomastice, la conacul viei din Bucium, dl. ministru Victor Iamandi.

Au luat parte la această serbătorire tot ceiace Iașul are mai distins, în frunte cu d-nii miniștri Andrei și Ionașcu, și toți șefii de autorități.

Seria toasturilor a fost deschisă de către dl. Ministru Iamandi, care a închinat pentru Rege.

D-l ministru Andrei vorbind în numele d-sale personal și a d-lor miniștri Ghelmegeanu, Ralea și Galencu, a'a exprimat în cuvinte deosebit de elogioase, admirația sa pentru personalitatea d-lui ministru Iamandi și pentru opera înfăptuită de către d-sa în guvernul Frontului Renașterii Naționale.

Dl. Rezident regal Traian Ionașcu a arătat cât este de vastă și de importantă opera juridică înfăptuită de către dl. ministru Iamandi, la ministerul Justiției.

Au toastat în urmă rând pe rând, d-nii: Prim-președinte Lupu, primar Ionescu, prefect Carp, D. Dimitriu, I. Axinte, I. Botez, Mihai Borcea, Xenofon Eraclide etc., arătând calitățile deosebit de alese ale sufletului celui sărbătorit și rolul preponderent pe care îl joacă în actuala guvernare.

Tuturor le-a răspuns d. Ministru Iamandi, arătând greaua misiune pe care o are de îndeplinit actuala guvernare care nu a triumfat de greutățile împrejurărilor prin care trece Țara, de cât grație solidarității membrilor din guvern, și marea răspundere care apasă pe umerii d-sale.

Au luat parte la această sărbătorire: Dl. și D-na ministru P. Andrei, Dl. și D-na Rezident Regal Tr. Ionașcu, Dl. și D-na Prefect Colonel Carp, Dl. și D-na Primar Ionescu, Dl. și D-na Prim-președinte C. Lupu, D-nii și D-nele Președinte Pogonat, Stănculescu, Dl. Președinte Agapi și Dl. Procuror general Misihănescu, D-nii și D-nele Mircea Bădărău, D. Dimitriu, D-nii și D-nele I. Axinte, Gh. Stamboliu, Teodor Zipa, Vasile Iamandi, Dl. și D-na Emil Diaconescu, Emil Ceicovschi, Xenofon Eraclide, Dl. I. Botez, Dl. și Doamna Cezar, Petrescu, Dl. Emil Serghie, dl. și d-na Vasiliu-Voinea, dl. și d-na Dogaru, dl. și d-na maior Stancov, dl. și d-na Alexandru Zipa, dl. și d-na E. Briul, dl. și d-na I. Frühling, d-nii N. Stoianovici, D. Răutu, M. Borcea, I. Rang, Justin Adace, N. Bădnlescu, Preot C. Vuza, Al. Velciu, Gh. Bileanu, Al. Carp, Păun, Marsenescu, Vintilă Gheorghiu, Gh. Stancov, V. Fersru etc.

Inaugurarea primelor secțiuni technice din țară
Solemnitatea dela școala normală „V. Lupu". Discursurile d-lor ministru P. Andrei, subsecretar de stat D. V. Țon, rezident regal Tr. Ionașcu etc.

In cursul dimineții de eri în prezența d-lui ministru P. Andrei, subsecretar de stat D. V. Țoni, director general Stanciu Stoian, a d-lui Rezident Regal Tr. Ionașcu, precum și a tuturor autorităților municipale și școlare din ținutul nostru, s'a inaugurat la școala normală „V. Lupu" prima secție technică de pregătire a viitorilor învățători agronomi și maiștri.

Serviciul religios a fost oficiat de pr. I. Andriescu, I. Solomei și Gh. Ungureanu, răspunsurile fiind date de către valorosul cor al școlii normale condus de d. prof. C. I. Baciu.

Luând cuvântul, *d. prof. V. Petrovanu* directorul școlii, arată printr'o frumoasă expunere, motivele care au adus la creearea acestor secții, precum și felul cum au fost ele organizate la școala „V. Lupu".

Cuvântarea d-lui Rezident Regal

Dl. Rezident Regal prof. Tr. Ionașcu luând cuvântul, printre altele spune: „Era și natural ca străluciul sociolog al universităților noastre, actualul ministru al școlilor, să înceapă opera de organizare a învățământului dela sate, reformă care a și început să se aplice pe teren prin înființarea cursului supra-primar, cu ateliere și internat.

In continuare Ex.-Sa arată afocațiile pe care le-a făcut Ținutul de 15 milioane lei, pentru reparații și construcții de școli, precum și pentru întreținerea și buna funcționare a cantinelor școlare,—încheind prin afirmarea convingerei că noua reformă școlară și noile secții technice vor da rezultate [illegible] satisfăcătoare.

Cuvântarea d-lui Subsecretar de Stat D. V. Țoni

Iau cuvântul să exprim în numele învățătorilor din întreaga țară, satisfacția pentru ceiace s'a pornit la această șc. normală prin înființarea secțiilor practice. Și iau cuvântul ca să exprim recunoscătoare mulțumiri, celui care în zilele din urmă a adus o reformă fundamentală învățământului primar și secundar, aceluia care posedă o puternică voință de realizare, d-lui Prof. P. Andrei. In continuare d. ministru Țoni, face istoricul învățământului nostru primar, în legătură cu direcția practică, analizând diferitele legiuiri dela înființarea școlilor primare și până în prezent.

Discursul d-lui ministru P. Andrei

Toate schimbările care au transformat structura statului nostru — începe dl. ministru P. Andrei—se bazează pe elementul uman în primul rând. Deaceia se impune ca acesta să fie și el schimbat în concordanță cu cerințele vremii. Omul acesta nou de care avem nevoe, trebue să se formeze printr'o școală nouă.

Mulțumește d-lor Rezidenți Regali și în special d-lui Rezident Tr. Ionașcu, care au dat neprecupețitul lor sprijin la ridicarea și consolidarea școlii primare. Arată felul cum vor funcționa secțiile technice și afirmă că atât de ordin obiectiv cât și de ordin subiectiv, au fost motivile care au determinat, să înființeze primile secții la șc. normală „Vasile Lupu" din Iași — Școala normală „V. Lupu" a avut reputația de-a fi cea mai bună școală normală din toată peninsula Balcanică, iar Iașu fiind orașul de care eu mă simt indisolubil legat.

Solemnitatea se termină prin intonarea „Imnului" dedidat d-lui ministru P. Andrei de cunoscutul compozitor moldovean C. I. Baciu.

A urmat o masă la care primul pahar a fost ridicat pentru M. S. Regele de către dl. ministru P. Andrei.

V. MAXIMOVICI

Alegerea de Mitropoliți

București 13—Congresul național bisericesc a fost convocat pentru zilele de 29 și 30 Noembre curent, în vederea alegerei Mitropoliților Moldovei și Olteniei.

•

Craiova 13—Ieri a fost instalat P. S. Irineu Mihălcescu în atribuția de locotenent metropolitan, până la alegerea unui titular,— alegere ce se va face la sfârșitul lunii Noembre.

La instalare au asistat d. ministru Cornățeanu și P. S. Episcop Grigore al Argeșului.

Alegeri pentru Senat
în Jugoslavia

Belgrad 13 (Avala) — Ieri s'au efectuat alegeri pentru Senat, la colegiul restrins al consiliilor comunale.

Au fost aleși 47 senatori în cele 9 unități electorale.

Pretutindeni au reușit candidații guvernului.

Conform constituției, Regența va numi alți 47 senatori.

S'a început campania electorală și pentru alegerile de Skupcină.

Fapte în legătură cu războiul

Ministrii de externe belgo-olandezi
examinează răspunsurile la propunerile de pace

Amsterdam 13.—Corespondentul Agenției Stefani transmite:

Regele George al Angliei și d. Lebrun președintele Franței au trimis răspunsul la intervenția pentru pace a suveranilor Olandei și Belgiei.

Ambii șefi de State arată că sînt dispuși a discuta pacea dacă Germania repară agresiunile făcute. Adică o revenire la tratatul din Versailles.

A trimis și guvernul german înștiințarea că d. Hitler redactează răspunsul, pe care-l va expedia curând.

*

Miniștrii de externe ai Olandei și Belgiei s'au întâlnit aseară la Broda și au examinat răspunsurile anglo-franceze la propunerile de pace.

Situația în Olanda

Amsterdam 13 (Havas). — Răspunsul dat de guvernul Reichului propunerilor de mediație făcute de regina Wilhelmina și de regele Leopold, au avut darul să liniștească puțin opinia publică olandeză. Totuși au fost luate noui măsuri de apărare. Astfel s'a decis stingerea luminilor în timpul nopții pe aeroporturile principale și facerea de exerciții de apărare pasivă.

Armata belgiană a ocupat pozițiile defensive

Bruxelles 13 (Belga)— Ministrul belgian de război d. Denis, a declarat aseară:

— Avem o armată puternică și hotărâtă. Ea a ocupat toate pozițiile defensive.

Timpul lucrează pentru Anglia
— a declarat d. Churchil

Londra 13 (Reuter).—Dl. Churchil a declarat aseară, între altele:

— Timpul lucrează pentru noi. Dacă va trece iarna fără întâmplări deosebite, înseamnă că am câștigat primul succes. La primăvară ne vom pune pe lucru.

Soarta Olandei și Belgiei, ca și a Cehoslovaciei, Poloniei și Austriei, va fi hotărâtă de victoria anglo-franceză.

Dacă am fi învinși, toți vom deveni sclavi, și ar rămâne numai Americei să apere drepturile omului.

Ex-Kaiserul se apără de aeroplane

Doorn 13 (Ag. Ol.).-Ex-Kaiserul Wilhelm a construit un mare adăpost în pivnițele castelului din Doorn. Bolțile au fost sprijinite cu piloți de beton și saci de nisip.

In pivniță au fost instalate două fotolii speciale și bănci pentru suită. Fostul împărat studiază, pe hărți, mersul operațiilor militare.

Germania va respecta neutralitatea belgo-olandeză ?

Amsterdam 13 (Havas).—Corespondentul din Berlin al ziarului „National Tagbladed" crede a ști că guvernul german este dispus să respecte integritatea teritoriului belgian și olandez, cu singura condiție ca aceste țări să nu aibă o neutralitate binevoitoare față de Anglia și Franța.

Pregătirea războiului total!

Paris 13 (Havas).—Fabricile de gaze toxice și uzinele de muniții din Germania, lucrează în ultimul timp cu înfrigurare.

Astfel numai gazele toxice pe bază de crom se fabrică în cantitate de 30 tone pe săptămână. După toate probabilitățile, sunt pregătiri în vederea războiului total

Guvernul va ușura situația creiată în împrejurările excepționale
Declarațiile d-lui prim-ministru C. Argetoianu

Cluj 13. — Ieri a avut loc marea întrunire a Frontului renașterii naționale.

Au rostit cuvântări d-nii Al. Vaida președintele Camerei Victor Moldovan, senator Stroia, deputat Valer Pascu, Ignat Bartha, ministru C. Giurescu.

La urmă a luat cuvântul d. prim-ministru C. Argetoianu.

Intre altele, d. Argetoianu a declarat că guvernul va căuta să amelioreze situația creiată de împrejurările excepționale, să aline suferințele și să sprijine pe nevoiași.

Guvernul urmărește trei puncte principale: 1) mai multă dreptate, 2) mai multă omenie, 3) liniște deplină.

Oamenii fără rost și mereu în căutare de foloase personale, vor fi împiedecați de a mai tulbura apele.

Trebuesc uitate certurile trecutului, și toți să-și dea mâna pentru interesul patriei.

Dl. Argetoianu a vorbit de incadrarea minorităților în Frontul renașterii naționale. Apoi a declarat că guvernul nu poate renunța la concentrări și rechiziții, — ele fiind astăzi inevitabile. Dar se vor lua măsuri pentru ameliorarea lucrurilor și ajutorarea celor în lipsă.

Informațiuni

x *Ieri au plecat la București: d. Victor Iamandi ministrul justiției; d. prof. P. Andrei ministrul educației naționale; d. Dem. Țoni subsecretar de stat; d. Dr. C. Tănăsescu secretar general la ministerul sănătății; d. C. Meissner fost ministru.*

Deasemenea a trecut prin gara Iași venind dela Chișinău d. General medic N. Marinescu ministrul sănătății publice.

x Azi Luni 13 Noembrie a. c. la ora 8 jum. seara are loc Ședința Științifică a Societății de Medici și Naturaliști, care se va ține în Laboratorul de Histologie, Fac. de Medicină, la d. Prof. Țupa. La ordinea zilei, chestiuni de Microscopie.

x Comerciantul Peritz M. Leib din str. Smârdan 50, ducându-se la rude, la întoarcere a constatat că hoții i-au spart teiheaua, furându-i 6000 lei și bijuterii în valoare de 30 mii lei.

DIFERITE ȘTIRI

Ciocnire în gara Apahida

Cluj 16.—Un tren personal care venea spre Cluj, s'a ciocnit cu o locomotivă în gara Apahida.

Ambele locomotive au suferit avarii serioase. Mecanicii și fochiștii sînt răniți.

Accident de avion

Pitești 13. — Un avion din București pilotat de Sublt. Vintilă Slăvescu din cauza ceții a fost silit să aterizeze cu acest prilej, avionul s'a lovit de un copac și a fost avariat serios.

Descindere

Brașov 13.—Poliția a făcut ieri o descindere la marele restaurant „Coroana" din centrul Brașovului.

Numeroase persoane au fost găsite jucând cărți pe mari sume de bani. Cărțile și banii s'au confiscat, iar jucătorii sînt anchetați la chestură.

ȘTIRI ȘCOLARE

La liceul comercial din Botoșani este vacantă catedra de mărfuri.

Doritorii, licențiați în fizico-chimice, se pot adresa inspectoratului școlar de ținut în vederea ocupării postului.

•

La liceul românesc din Grebena-Grecia, este vacant un post de profesor de fizico-chimice. Cei care doresc să-l ocupe se vor adresa inspectoratului școlar al Ținutului Prut.

•

In legătură cu membrii corpului didactic concentrați, ministerul apărării naționale a făcut cunoscut, că se vor acorda concedii prin rotație tuturor învățătorilor și profesorilor.

Cei cere vor avea concedi mai mari de 5 zile, sunt datori ca surplusul zilelor de concediu să-l folosească la catedră.

•

Ministerul ed. naționale a dispus suspendarea Cercurilor culturale învățătorești, până la noi dispoziții.

•

S'a făcut cunoscut tuturor direcțiunilor de școli din ținutul nostru, că absențele elevilor în ziua de Sâmbătă vor fi cotate și sancționate ca și absențele din celelalte zile.

v. mx.

ORA 12

Întreruperea negocierilor ruso-fineze

Helsinki 13 (Rador).—O notă oficială arată că negocierile cu Moscova au fost întrerupte, din cauză că Sovietele n'au renunțat la cererea de a instala o bază navală la Hangoe.

Boala d-lui Chamberlain

Londra 13 (Reuter) — Un comunicat oficial arată că starea d-lui Chamberlain este mai bună. D-sa a suferit un atac de gută și nu poate pune piciorul pe pământ.

Președintele republicei Peru

Lima 13 (Rador).—Dl. Manuael Prado a fost ales președinte al republicei Peru, cu 271.306 voturi.

SEDIUL IAȘI: Strada Ștefan cel Mare 34

x Se atrage atențiunea că filmele „Oglinda vieții" și „Orientul în flăcări" pe care le prezintă de azi cinema Scala nu au mai rulat la Iași.

x Se închiriază bufetul cinematografului „Scala" în condițiuni avantajoase, de îndată.

x Cu începere de astăseară numai câteva zile concertează la *Berăria Bragadiru*, marele maestru *Bănică*. Onor. public este rugat a ocupa mesele din timp pentru a evita aglomerația.

PIERDUT livretul militar, contingentul 1921, Regim. 13 Inf. Cercul de Recrutare Iași.

Il declar nul și fără valoare în mâinile oricui s'ar găsi.

STOICA PETRUȚĂ
Iași Str. Carp 4

x A fi frumoasă și atrăgătoare este problema ce rezolvă **Crema Miraculoasă.** Această minunată cremă distruge petele și coșurile de pe obraz, albește și catifelează pielea dându-i un parfum delicios. Depozit Farmacia Dr. Ratianu Str. Cuza Vodă 83.

DE ÎNCHIRIAT o cameră mobilată unei persoane serioase, în *str. Banu No. 6, etaj;*

DACTILOGRAF, se caută la instituție biser cească.

A se adresa d-lui Grigore Spiru la „Opinia".

CAMERĂ bună, mobilată, cartierul Universității se caută de închiriat.

Oferta la ziar.

Reîncepe acţiunea pentru ridicarea statuelor Regilor Carol I şi Ferdinand

sub preşedinţia I. P. S. Patriarh Nicodim

Cer câteva lămuriri d-lui Em. Ceicovschi, în ce priveşte acţiunea moldovenească de ridicare a statuelor Regilor Carol I şi Ferdinand, — acţiune pornită de mai bine de un an, din iniţiativa I. P. S. Patriarh Nicodim.

Din cauza evenimentelor ce au survenit în ultima vreme, — ne spune d-sa — această acţiune a stagnat.

Acum însă când lucrurile au intrat într'o fază mai liniştitoare—ne spune d. av. Ceicovschi,—vom reîncepe treaba pornită cu atâta entuziasm.

Fiindcă vedem că I. P. S. Patriarh Nicodim n'a uitat Iaşul şi nutreşte aceleaş gânduri alese pentru noi moldovenii,—gânduri de care nici nu ne-am îndoit o clipă,—împreună cu ceilalţi membrii din comitet am decis ca acţiunea noastră să aibă în frunte tot pe vigurosul exponent al moldovenismului, I.P.S. Patriarh Nicodim.

După cum vedeţi, terenurile unde urmează a se înălţa cele două monumente regeşti au început a fi descongestionate de clădiri.

Ne bucură mult ajutorarea şi înţelegerea autorităţilor care nu precupeţesc nimic în scopul de a se realiza această măreaţă operă.

Dorinţa noastră este ca lucrările de înălţare a celor două monumente să înceapă neapărat în Primăvară.

Fonduri pentru început sânt şi promisiuni temeinice şi încurajări entuziaste pentru viitor, ne vin de pe întregul întins al gliei româneşti.

D. av. Emil Ceicovschi ne declară în încheere că zilele acestea, împreună cu dl. Const. Meissner, se vor deplasa la Bucureşti spre a discuta cu I. P. S. Patriarh Nicodim asupra acţiunei de la Iaşi, propunându-i să continue a prezida comitetul. GRIG. SPIRU

Fixarea preţurilor la cereale

La Primărie s'a întrunit comisia judeţeană pentru fixarea preţurilor la cereale necesare armatei. Au participat d-nii: col. Geanolu, comandantul Cercului de Recrutare, insp. G. Enescu reprezentantul O. C. L-ului, Gr. A. Carp, directorul administrativ al Municipiului şi Miţu Şerbănescu secretarul Camerei de Comerţ.

În urma discuţiilor ce au urmat s'au fixat următoarele preţuri maximale: kgr. de orz în gara Iaşi lei 4.50; loco producător, lei 4.20: kgr. de ovăs lei 5.20 în gară şi 4.50 lei loco producător; porumb nou 3.60 lei Kgr. în gară şi 3.25 loco producător; fin cal. I-a 2 lei Kgr. în gară şi 1.75 lei loco producător; fin cal. II-a 1.80 lei Kgr. în gară şi 1.55 loco producător.

Apoi paiele de grâu predate 0.45 lei kgr. în gară şi 0.25 lei loco producător; paiele de orz 0.75 lei în gară şi 0.55 lei loco producător.

Absolvenţii şcoalei de Agenţi Sanitari

În urma examenului depus, la şcoala de oficianţi sanitari din Iaşi, au fost declaraţi absolvenţi următorii:

Alexiu N. Necolai, Alupului I. Constantin, Amarandei I. Petru, Balan V. Ioan, Bălăşescu Gh. Dumitru, Bostan Gh. T. Calistru, Bodorin I. Vasile, Bucataru N. Ioan, Burac G. Isidor, Bucur I. Iuliu, Bulat Isidor, Bursacovschi Nicolai, Cantemir V. Gheorghe, Carp C. Ioan, Ciomârtan S. Teodor, Ciobotaru I. Alexandru, Ciobotaru P. Vasile, Cocoş I. Nazarie, Constantin B. Ioan, Cotorcea V. Ioan, Coman V. Nicolai, Cozmolici N. Ioan, Condruc G. Ioan, Cozitchi Vladimir, Corban T. Vasile, Cristache S. Tache, Fecioru C. Ion, Fogel I. Gheorghe, Gavril A. Ioan, Gaftea V. Gheorghe, Grâul A. Vasile, Grămadă I. Nicolai, Ilaşciuc Gh. Mihaiu, Iurescu V. Simion, Ionel M. Sebastian, Ivan Gh. Teodor, Lipoveanu Gh. Serghii, Lupciuc A. Trofim, Lupaşcu T. Virgil, Lazăr I. Petru, Matei D. Constantin, Manoliu V. Cristofor, Macovei T. Savel, Mihnevici M. Iulian, Mosoriuca V. Andreiu Musorivschi, I. Petru, Nechifor Gh. Gheorghe, Niculăiţă V. Valerian, Ovdenie C. Dumitru, Pătrimica I. Simion, Poberejaiuc Grigore, Popescu I. Nicolai, Răbac Vlademir, Şalaru D. Petru, Sârbu Gh. Ioan, Ştefan I. Eugen, Ştefan Gh. Vasile, Sultan Serghii, Tomovici I. Traian, Tutunaru Victor, Vechiu I. Ioan, Vremea D. Simion, Zaharcu Nicolai, Zavat I. Boris

Agenţi sanitari reuşiţi la specialitatea subchirurgie de Spital

Mardarie Neculai, Rinschi Matei, Rădulescu Gh. S., Zlotea Andrei, Vântu Dumitru, Ciubotaru Mihai, Ciobanu Vladimir.

De remarcat că cea mai mare medie a căpătat-o d intern Mardarie Neculai dela „Salvarea".

Administratori de Spitale

Feraru Mihai, Plesnilă Petrache şi Popescu Aurel.

Secretari de serviciu sanitari

Gură Anton, Preola Constantin.

Primăria Municipiului Iaşi
050999—10 Nov. 1939

PUBLICAŢIUNE

Se aduce la cunoştinţa celor interesaţi că în ziua de 22 Noembrie 1939, orele 11 dim. se va ţine la această primărie din Iaşi str. V. Alexandri Nr. 14, licitaţie publică pentru aprovizionarea Municipiului cu:

15.750 kgr. ovăz şi
15.750 kgr. urluială de orz.

Licitaţia se va ţine în conformitate cu art. 88—110 incl. din legea Cont. Publice Regul. O. C. L. şi normelor generale de licitaţiuni publicate în M. Of. No. 127 din 4 Iunie 1931.

Toate persoanele ce se vor prezenta la licitaţie vor depune o garanţia de 5 la sută din valoarea sumei furniturei.

Condiţiunile de licitare şi caietul de sarcini se pot vedea la dosarul licitaţiei.

Primar, C. Militeanu
Secretar G-ral, Ch. Dragan

GHIŞEELE COLECTUREI **HERMES**
Sucursala Iaşi str. Lăpuşneanu 45
Sunt deschise:
Luni, Marţi, Mercuri, Joi şi Vineri în permanenţă până la orele 11 seara.

Blănuri veritabile
pentru mantouri şi gulere
găsiţi la magazinul
KUNOVICI

De găsit la farmacii

DE 5 ZILE pierdut spiţ alb, răspunde la numele Pufulică-Băeţelu. Aducătorului recompensă 500 lei în şoseaua Arcului 15 bis.

Sâmbătă seară pleacă excursia
Iaşi-Bucureşti
cu reducere de 50 la sută pe C. F. R.
organizată de Wagons-Lits-Cook Iaşi

Dr. A. Socolovschi
Specialist în boli şi operaţii de NAS, GÂT, URECHI
Str. Victor Place 7 (Piaţa Unirei)
Diatermocoagulare
Diatermie Spec. Orl. Inhalaţie cu ozon (elecir.) electroterapie înaltă recvenţă
Cons. 8½--10, 12—2, 5—7

Dr. Solo Schreifel
Specialist în boli de piele, venerice, sifilis
Diagnosticul precoce al sifilisului prin examenul ultra-microscopic
TRATAMENTE ELECTRICE
Consultaţii şi tratamente 7½-10½ dim. şi 2-8 seara
Str. Anastasie Panu 70

Dr. Gancevici
consultă
BOLI DE PIEPT
Str. Lăpuşneanu 19
Luni, Mercuri şi Vineri între orele 1—4 p. m.

Docent Doctor
MIHAIL CAMNER
Conferenţiar Universitar
BOLI DE COPII
Laborator de analize medicale
S'A MUTAT IN
STR. CAROL 3
peşte drum de grădina Copou

Doctor
GR. A. DIMITRIU
Asistent Universitar
Boli de piele, sifilis, venerice
Tratamente medicale prin Raze ultra-scurte
Diathermie
Consult. 5—8 p. m.
Str. Carol 44
(lângă Fundaţie)

DOCTOR
Iosif Goldenberg
medic de spital
Specialist în:
BOLI DE PIELE SIFILIS-VENERICE
str. Palat No. 2
Cons. 8-11 a. m. 3-8 p. m.
Telefon 2156

DOAMNA DOCTOR
PARHON C. ŞTEFĂNESCU
Medicprimas al Spit. Socola
Consultă pentru
Boale nervoase şi ale glandelor cu secreţiuni interne
METABOLISM BAZAL
Cons. 2—4 p. m.
Str. Tăutu 2 Tel. 2?9?

DOCTOR
Elena Preda Derevici
Medic asistent al Spitalului Socola
Boale nervoase şi ale glandelor cu secreţiuni interne
Analize hormonale. — Diagnostic biologic alsarcinei — Tratamentul sifilisului nervos
aşi. str. Vasile Conta 32
Cons. 4—6 p. m.

Viaţa teatrală

Marţi, o nouă premieră la Teatrul Naţional

Jucată şi pusă în scenă de d. Tudor Călin

Teatrul Naţional, care ne-a deprins staginea aceasta, să ne dea săptămânal câte o premieră, continuă neobosit realizarea acestui greu proect.

Astfel că Marţi 14 crt. vom avea altă premieră: *„Chiriaşul dela al III-lea dinspre curte"*, piesă în 3 acte de Jerome K. Jerome, traducere de d-na Profira Sadoveanu în direcţia de scenă a d-lui *Tudor Călin*, care interpretează şi rolul central, încadrat de: d-na Gina Sandry, d. Gică Popovici, d-ra Eliza Petrăchescu, d-nele Mărioara Davidoglu, Eliza Nicolau, Petronella Popescu, d-ra Athena Marcopol, d-nii D. Hagiac, N. Subă, Anton Dimitrescu, Al. Macri, C. Stănescu, etc.

Reducere de 75 la sută pe C.F.R. pentru spectatorii din provincie ai Naţionalului

Intervenţia pe care a făcut-o d. prof. A. Otetea, directorul teatrului, pe lângă organele superioare ceferiste, de a se acorda o reducere pe C. F. R., pentru elevii şcolilor secundare din raza ţinutului Prut, ca să se poată deplasa la Iaşi, pentru a asista la spectacolele scenei moldoveneşti,—au avut succes deplin.

Direcţia generală C. F. R. a înţeles să înlesnească elevilor din ţinut de a lua parte la spectacole teatrale, de care sunt lipsiţi în oraşele lor provinciale, — acordând o reducere de 75 la sută pe C. F. R. pentru grupuri de şcolari de cel puţin 20 la număr. La grupurile sub 20 elevi, vor beneficia de o reducere de 50 la sută.

O măsură menită să primească laude şi recunoştinţe unanime.

„Două orfeline"...

...populara melodramă a lui D'Ennery, va fi însfârşit revăzută după mai bine de 10 ani, în montarea şi viziunea nouă a d-lui Ion Sava, care o pregăteşte pentru Naţionalul nostru. În vederea acestui spectacol de grandioase proporţii a fost angajat un mare număr de figuraţie. Tot odată s'a făcut un angajament din lumea artistică a Bucureştiului, care deocamdată e ţinut ca o surpriză.

C. DAM.

Noutăţi literare

Un nou volum al poetului George Lesnea...

Editura „Cartea Românească" a lansat „DEMONUL" poemul viguros al lui Lermontov, în traducerea talentatului poet ieşan, *George Lesnea*.

Remarcăm deocamdată condiţiile grafice într'adevăr excepţionale, care pot rivaliza cu cele a marelor edituri din occident şi chiar din America.

...şi altul al maestrului Mihai Codreanu

Poetul Mihai Codreanu lucrează intens la pregătirea unui compact volum, de bucăţi selecţionate din opera sa, care i-a fost cerut de Fundaţiile Regale.

Pentru acest volum, care desigur va fi un eveniment al lumii literare, d. Mihai Codreanu va primi o tantiemă de 100.000 lei.

„Portrete ieşene"...

...e titlul unui volum al tânărului actor dela Teatrul Naţional, d. C. Moruzan, care va apare zilele acestea, care va cuprinde 101 tipuri specifice ale acestui oraş, portretizate original şi plastic, în versuri.

Va fi desigur o surpriză plăcută!

Pentru doamnele dela Crucea Roşie

Se aduce la cunoştinţa tuturor Doamnelor care fac parte din funcţiunile Crucei Roşii, inclusiv şi infirmierele voluntare, că cu începere de la 14 Noembrie, în fiecare Marţi şi Vineri seara dela orele 18—10, vor avea loc conferinţe de apărare pasivă, ţinute de Dl. Căpitan Pr. Prodescu, în sala de conferinţe dela Institutul de Anatomie.

Aceste şedinţe sunt făcute pentru a uşura Doamnelor ca să nu se mai ducă la şedinţele publice din oraş.

Cele ce urmează cursul regulat, vor primi dovada care se va prezenta autorităţilor în drept.

Preşedinţa
A. Hurmuzescu

Secretară
G. Boerlu

Informaţiuni

x Producţia de grâu din anul acesta este evaluată la 482,000 vagoane.

În acest an şi numai într'un interval pe 3 luni, Institutul Naţional al Cooperaţiei, prin intermediul unităţilor cooperative mandatare, a reuşit să cumpere nu mai puţin de 72 mii vagoane grâu. La aceste cumpărături au colaborat 79 unităţi mandatare, cu 475 centre de colectare.

x Comisia interimară a Camerei de comerţ s'a întrunit Sâmbătă dimineaţă sub preşidenţia d-lui ing. Iosif Casseti, preşedintele camerei.

S'au discutat şi rezolvat o serie de măsuri şi chestiuni în legătură cu bunul mers al instituţiei.

x În faţa d-lor: prof. Gr. T. Popa şi C. R. Chiulea epitropi, şi A. M. Frimu director general al Spiridoniei, — d. dr. Dimitrie Stoleru a depus legiuitul jurământ ca medic primar radiolog al Spitalului „Dimitrie Cuntacuzino-Paşcanu".

Consultaţiile medicale la dispensariile asigurărilor sociale

D. Al. Arhire directorul Casei Asigurărilor Sociale, pentru a veni în ajutorul asiguraţilor ce se prezintă la dispensarele Asigurărilor, a hotărât a se fixa orele de consultaţii pe specialităţi, atât la dispensarul central cât şi la celelalte dispensare din localitate şi la acelea dela oficii.

Măsura luată de d. director Al. Arhire are ca scop ca fiecare asigurat ce are nevoie de a se prezenta la dispensare pentru examene medicale, să cunoască orele când poate fi consultat şi medicul respectiv care îl examinează.

Repartiţiia medicilor şi a orelor de consultaţii a fost făcută de d. director Al. Arhiri împreună cu d. dr. A. Mihailescu medicul şef al Casei.

La dispensarul central

Dl. dr. I. Argetoianu, boli chirurgicale, consultaţii între orele 11,30—13, 30; dr. Lupu Emil, boli chirurgicale—orele 18—20; dr. Const. Bulău, boli interne — orele 18—20; dr. Emil Crăciun, boli interne — orele 11—13; dr. Marg. Petrone, boli chirurgicale—orele 9—11; dr. Elena Beler, boli interne — orele 16 — 18 doctor Neculai Lazăr, boli piele-sifilis, — orele 11,30 — 13,30; dr. Emil Renescu, boli genito-urinare,—orele 18—20; dr. Andrei Trosc, boli de copii — orele 11,30 — 13,30; dr. Marg. Cordescu, boli genicologice—orele 9—11; dr. Marcel Handoca, boli genicologice —orele 9—11; dr. V-le Cerchez, boli de ochi—orele 11, 30 — 13 30; dr. Ecat. Triandaf, boli de ochi în zilele de Marţi, Joi şi Sâmbătă între orele 16—18; dr. Teo Iamandi, boli nervoase—orele 16—18; dr. Stere Ştefăniv, boli nas, gât, urechi—orele 18—20; dr. Ion Paul, boli dentare—orele 18—20; dr. Gh. Costin radiologie,—orele 18—20; dr. V-le Dălgeanu-radiologie—orele 16—18; dr. Car. Agape Baldovin, medic laborator — orele 12—13 şi 18—20.

La domiciliu

Dr. C. Strat, medicină generală pentru sectorul 1; dr. Elena Simionescu, medicină generală sectorul II şi dr. T. Ortopan, medicină generală—sectorul III.

La dispensarul Socola-Nicolina

Dr. Adrian Scutaru, boli chirurgicale — orele 11.30—13 30; dr. D-tru Ţapov, boli genicologice — orele 12—20; dr. Paul Dimitriu, boli interne—orele 16—18; dr. Ion Boddan, boli interne—orele 18—20; dr. Eugenia Bujoreanu Martz, boli de copii — orele 10 30 — 12.30; dr. Claudia Strat, boli genito-urinare, — orele 16—18.

Dispensarul T. B. C.

Dr. Ion Alexa, boli de plămâni—orele 11—13; dr. Eugebiu Pap, boli de plămâni, orele 11—13; dr. Mihai Popovici, boli de plămâni, orele 11—13.

Dispensarul CAM.

Dr. Mircea Munteanu medicină generală, orele 8—10.

x Ministerul Finanţelor a dispus să fie scutite de orice taxe, concertele Orchestrei Ţinutului Prut.

Marele Turneu al Companiei „Cărăbuş"—Director C. Tanase
Teatrul Trianon — **Joi 16 Noemb.**
Biletele la casa teatrului. — matineu ora 4 — seara ora 9
MARELE SUCCES BUCUREŞTEAN
Broadway-Tanase
Revistă în 2 acte şi 52 tablouri de Stroe, Vasilache şi Cristodulo.
În revistă apare şi „CEI 20 DRACI SBURATORI" cel mai formidabil număr ce s'a văzut în lume — TANASE, STROE şi VASILACHE, MIA APOSTOLESCU, TITI BOTEZ, etc. etc,
Mare Balet — Mare montare — Lux

SCALA prezintă de azi
Două filme epocale nevăzute la Iaşi

Odată cu filmul de aventuri senzaţionale **ORIENTUL IN FLACARI**
cu Erich von Stroheim, Inkijinoff, Suzy Prym şi Charles Vanel
Journal „Fox" cu ultimele actualităţi de pe frontul de vest

ANUL XXXVI No. 9795

1 LEU

MIERCURI 15 NOEMBRIE 1939

ABONAMENTE:
Lei 350 . . . . . pe un an
„ 180 . . . . . „ 6 luni
„ 90 . . . . . „ 3 luni
„ 35 . . . . . „ 1 lună
„ 1500 . . . . Instituții publice

Atelierele tipografice „Opinia"
IAȘI STR. LAPUȘNEANU 37

OPINIA

Ziar popular cotidian

TELEFON
Redacția . . . No. 1298
Administrația . . . „ 1299
Serv. de noapte red. . . „ 1436
Ad-ția de noapte . . . „ 1635

Redacția și Administrația
IAȘI STR. LAPUȘNEANU 37

Director C. R. GHIULEA

Vor fi implicate alte persoane în afacerea Aușnit

București 14 — Camera de punere sub acuzare a respins eri apelul industriașului Max Aușnit, astfel că acesta rămine arestat.

Aseară dosarul afacerii a fost înapoiat cabinetului de Instrucție care a reînceput descinderile. Magistrații au recoltat noui acte, însemnate cantități de valute și monete.

S'a dat ordin la punctele de graniță să fie reținute anumite persoane cari ar încerca să plece în străinătate.

E vorba ca în curând, poate chiar astăzi, să se extindă acțiunea publică, introducându-se în cauză alte persoane,

Un automotor a deraiat lîngă Oravița

Timișoara 14.—Trenul automotor Nr. 1265 plecat eri după amiază din Oravița spre stația Jaru, în apropiere de halta Răcăjdia în timpul mersului, a deraiat rostogolindu-se de pe rambleul liniei.

Vagonul motor în rostogolire s'a aprins și ars complect.

Au fost răniți 5 călători, precum și mecanicul care conducea automotorul și șeful Aga Florea.

Rănitii au fost internați în spitalul de Stat din Oravița.

Circulația trenurilor a fost închisă timp de 8 ore.

Cauzele deraierii în urma anchetei făcute de organele C. F. R. se datoresc ruperii osiei motorului.

E teamă să nu se afle și morți sub dărâmături.

Pagubele materiale se cifrează la 2 milioane lei.

Succesiunea lui Armand Călinescu

București 14 —D-na Adela Armand Călinescu din str. Dr. Clunet, a cerut tribunalului Ilfov deschiderea succesiunei pe urma morții soțului ei și delegarea unui Judecător pentru a constata masa succesorală.

Petiționara arată că singurii moștenitori sunt: ea, în calitate de succesoară testamentară, și fiul lor Barbu Călinescu.

Afacerea a fost repartizată tribunalului S. I comercială.

La școala surorilor de ocrotire

Intr'o atmosferă impresionantă a avut loc eri solemnitatea acordării bonetelor elevelor anului I a școalei de surori de ocrotire, secția Iași. Au luat parte d-nii: Col. C. Carp, prefectul județului, C. Miliceanu, ajutor de primar, prof. dr. I. Bălteanu, d-nele Burada și Florica Toma, Comandamente de străjere, dr. Sava-Goiu, N. N. Gane, prof. I. Iordan, prof. dr. Aburel, prof. Nicolau, deputat Alfons Herovanu etc.

Slujba religioasă a fost oficiată de pr. Vasiloschi răspunsurile fiind date de elevele școalei.

După oficierea serviciului divin, a luat cuvântul pr. Vasiloschi care în numele bisericii, a vorbit despre însemnătatea acestei școli în viața poporului român.

A luat apoi cuvântul d-na Costriș, directoarea școalei surorilor de ocrotire, care face un amplu istoric al școalei, dela înființarea ei și până acum.

Constată cu mulțumire că școala prin activitatea ei, și-a atras elogiile autorităților locale.

Dl. prof. dr. I. Bălteanu, epitrop al așezămintelor Sf. Spiridon, și director institutul de higienă care, într'o frumoasă alocuțiune a scos în evidență rolul surorilor de ocrotire în legătură cu medicina modernă.

Seria cuvântărilor a încheiat'o eleva Violeta Cioată care în numele tuturor surorilor de ocrotire a promis că vor asculta și urma sfaturile date în timpul școalei, așa cum au fost învățate.

A urmat apoi un frumos program artistic, executat de elevele școalei compus din: Coruri, recitări și dansuri naționale.

Nici când, viața studențească, cu toate agitațiile ei, nu a fost redată mai puternic și real, ca în filmul ce pune una din cele mai actuale probleme

OGLINDA VIEȚII

ultimul film realizat de

PAULA WESSELY

înainte de Anschluss și emigrarea la Hollywood.
Rulează azi odată cu filmul

Orientul în flăcări

cu toate vedetele celebre franceze.
Un program excepțional
AZI LA „SCALA"

CUVINTE REGALE

Cu prilejul onomasticei Marelui Voevod Mihai, d. rezident regal prof. Traian Ionașcu a trimis M. S. Regelui o impresionantă telegramă,— la care Majestatea Sa a binevoit a răspunde următoarele:

„Mulțumesc Ținutului Prut pentru caldele și frumoasele urări de ziua onomastică a Iubitului Meu Fiu, Marele Voevod de Alba Iulia".

CAROL R.

*

Iar la telegrama de felicitare trimisă Majestății Sale Regelui de Dl. General Constantin Ionescu, primarul municipiului Iași, de ziua numelui Marelui Voevod, Majestatea sa Regală a binevoit să răspundă prin telegrama următoare:

„Pentru caldele urări al Ieșilor trimise de ziua iubitului Meu fiu, viile Mele mulțumiri".

CAROL

Informațiuni

x Guvernul, în acord cu Marele Stat Major, a hotărât reevaluarea bunurilor de rechiziție, cu o majorare de circa 20 la sută.

x D. Căpitan Rang, bine cunoscutul și distinsul militar, a fost operat de către d. profesor dr. I. Tănăsescu. Starea bolnavului este satisfăcătoare.

x D. S. Naumescu, directorul „Gazetei Capitalei" a sosit ieri în localitate pentru a participa la parastasul în memoria regretatului său frate Zisu Naumescu, mort în marele războ.

x TEATRUL NAȚIONAL. — Ieșenilor li se oferă astăseară, de către Teatrul Național prilejul de a asista la premiera uneia din cele mai bune piese ale repertoriului englez modern „LOCATARUL DELA AL TREILEA", a lui Jerome K. Jerome.

Piesa aceasta în versiunea românească a d-nei Profira Sadoveanu, se joacă pentru întâia oară pe o scenă românească.

x Cursurile școalei de infirmiere voluntare din Ungheni au luat sfârșit.

Sunt 40 de absolvente. Școala a fost condusă de către d. N. Țimpoc, distinsul medic cefer st.

x Hoți necunoscuți s'au introdus în chioșcul d-lui Gh. Popescu din str. Ștefan cel Mare 66, furând marfă în valoare de 2000 lei.

Stiri judiciare

Epilogul unei drame din gelozie

La Curtea Criminală s'a judecat procesul de asasinat privitor pe femeia Maria Lăcătușu din Piatra Neamț.

Din cauza geloziei, Maria Lăcătușu, mult mai tânără ca soțul ei, era adesea maltratată de acesta.

Intr'o seară, D-tru Lăcătușu, venind acasă amețit de băutură, și-a luat din nou soția la bătaie, învinuind-o că ar întreține relațiuni cu un vecin.

Pentru a scăpa de bătăi, Maria Lăcătușu, a scos un revolver, trăgând asupra soțului ei două gloanțe.

După câteva ore, D-tru Lăcătușu a încetat din viață.

Procesul s'a judecat eri în fond, Maria Lăcătușu fiind apărată de d. av. Pogonat.

Curtea a amânat pronunțarea.

*

Amenințare. — Tribunalul secția II-a a judecat procesul locuitorului, C-tin Coroi din com. Aroneanu jud. Iași, învinuit de faptul că a amenințat cu moartea pe V-le Gheorghiu din aceiași comună. Apărat de d. av. M. Gr. Constantinescu, inculpatul C. Coroi a fost achitat.

*

Accident. — La tribunalul secția II s'a judecat procesul de omor prin imprudență privitor pe D-tru Zaidel din str. Păcurari, învinuit că mergând pe stradă cu o căruță a călcat și ucis pe copilul Ion Gheorghiu.

Stabilindu-i-se nevinovăția, în urma concluziilor puse de d. av. Camil Gărcineanu, inculpatul a fost achitat.

Pentru teteriști

București 14. — Ministerul Apărării Naționale a hotărât ca tinerii cu termen redus (art. 71) cari au executat stagiul la trupă, să poată concura la examenul de ofițeri de rezervă.

Asemeni tinerii cu termen redus (art. 71 și 72) cari nu au obținut grade, pot fi înaintați caporali și sergenți după concentrări de câte 30 zile.

Fapte în legătură cu războiul

Acord ruso-japonez

Berlin 14 (D. N. B.) — Tratativele duse la Moscova de d. Molotov comisarul sovietelor pentru afacerile externe și ambasadorul Japoniei, s'au terminat ieri seară prin încheerea unui acord.

S'a hotărât convocarea unei conferințe de graniță în localitaten Cita de lângă granița manciuriană. Ambasadorul japonez a depus imediat o listă de personalități pe care Japonia le propune să fie în comisia care o va reprezenta.

*

Tokio 14 (Rador) — Corespondentul agenției D. N. B transmite:

Purtătorul de cuvânt al ministerului afacerilor străine a anunțat că un acord a fost încheiat între d. Molotov și ambasadorul Japoniei, d. Togo, în scopul convocării unei conferințe pentru reglementarea frontierelor. Conferința își va continua lucrările la Kharbin.

Rusia Sovietică și Mongolia pe de o parte și Japonia și Manciukuo, pe de altă parte, vor trimite la această conferință câte 20 reprezentanți.

Cercurile politice țin să remarce că negocierile dintre d-nii Togo și Molotov, continuă și că de pe acum s'a găsit o bază generală pentru evitarea conflictelor de frontieră.

In afară de aceasta, Moscova și Tokio sunt dispuse să rezolve tot pe cale amicală și chestiunile economice ce interesează cele două țări.

Delegația finlandeză a părăsit Moscova

Moscova 14 (Tass).—Delegația finlandeză a părăsit aseară Moscova. Conversațiile cari au avut loc, n'au dat nici un rezultat.

Nu se știe dacă și când delegatia se va înapoia în capitala sovietică.

*

Helsinki 14 (Havas) — Delegația finlandeză având în frunte pe d-nii Tanner și Paasichivi, a părăsit aseară Moscova, reintorcându-se în Finlanda, via Leningrad.

La gară au fost prezenți toți funcționarii consulatului finlandez, iar din partea sovietelor a asistat șeful protocolului.

Din declarațiile făcute presei, reiese că, nu este vorba de o întrerupere complectă a tratativelor, ci numai de o suspendare nedefinită. Conversațiile vor reincepe mai târziu, când vor fi împrejurări mai favorabile.

Se tratează un pact italo-turc

Roma 14 (Stefani).—Ziarele află din Ankara că încheerea unui pact italo-turc a intrat în cadrul posibilităților.

„Stampa" crede că rezultatul negocierelor directe va fi eunoscut în curând.

Presa turcească se ocupă pe larg despre politica Italiei în Balcani și despre nevoia unei solidarități balcanice.

Dl. Stoica în vizită la Sofia

Roma 14 (Stefani). — Ieri după amează a sosit la Sofia venind dela Ankara, d. Stoica ambasadorul României în Turcia. D-sa va avea întrevederi cu d. Kioseivanoff și alți membri ai guvernului bulgar.

Vizita are de scop strângerea relațiunilor românobulgare.

Ce face d. Litvinov...

Moscova 14 (Tass)—D. Litvinov fostul comisar al externelor, a fost numit șef al biroului de informații de pe lângă partidul comunist. Acest birou are sarcina să colecteze informațiuni asupra mișcării sociale din străinătate.

Ex-Kaiserul pleacă în Portugalia?

Paris 14 (Havas) — Știri sosite din Doorn arată că ex-Kaizerul Wilhelm și-a manifestat dorința de a părăsi Olanda, pentru a se stabili în Portugalia.

Războiul naval

Londra 14 (Reuter) — Steamerul sub pavilion britanic „Pansano" cu o deplasare de 1300 tone a fost torpilat ieri în vecinătatea coastei de vest a Angliei.

Vaporul care venea din Canada, se îndrepta spre Liverpool.

*

New-York 14 (A. P.) — Se anunță din Miami că s'au descoperit în largul coastei urme provenite dela carcobotul american „Criple creec" care plecase din New Orleans spre Liverpool cu o bogată încărcătură de mărfuri.

Se crede că vaporul a fost torpilat.

*

Washington 14 (Rador) — Ambasadorul Statelor-Unite din Berlin face cunoscut că d. Alexander Keel ambasadorul Statelor-Unite a fost înștiințat în mod oficial de guvernul german, că amiralitatea a ordonat tuturor submarinelor și crucișetoarelor germane care patrulează în oceanul Atlantic, să nu facă nici un fel de greutăți și să nu atace cargobotul american „City of Flint" care se întoarce în Statele-Unite.

Departamentul externelor dela Casa Albă menționează că nu s'a făcut nici un fel de demers pe lângă guvernul Reichului,—hotărârea fiind luată din propria inițiativă a acestui guvern.

Pierderi aviatice

Berlin 14 (D. N. B.)—Cifrele oficiale comunicate ziarelor arată că până la 10 Noembrie, aviația franco-engleză a pierdut 80 avioane, din care 64 franceze și 16 engleze.

In acest timp aviația germană a perdut numai 17 avioane.

Scurtă amânare a ofensivei pe frontul de vest

Berlin 14 (D.N.B.)—Ziarul „Der Angriff" scrie că nu-i vorba de o abandonare pe timp îndelungat a operațiunilor militare. Ne aflăm numai într'o pauză militară și o scurtă amânare a ofensivei care va fi dezlănțuită peste puțin timp.

Dacă germanii ar invada Belgia și Olanda

Londra 14 (Reuter) — Un semnificativ articol de fond publică ziarul „Sunday Express".

Intre altele, ziarul scrie: „dacă intenția Germaniei de a invada Belgia și Olanda s'ar traduce în fapt, aceasta ar fi un bine pentru Anglia și Franța, deoarece avioanele engleze nu ar mai trebui să înconjure sute de chilometri pentru a bombarda Ruru-l și întreaga regiune minieră germană, având posibilitatea să sboare direct peste Olanda.

Deasemeni marina engleză ar bloca portul Rotterdam care este de o importanță vitală pentru Germania, fiind singurul port neutru prin care și acum ca și în războiul trecut, Germania se poate aproviziona.

Știri polițienești

A dispărut o fetiță.— D. Pricop I. Vasile din str. Vădiceni 20, reclamă poliției că i-a dispărut fiica sa Elena.

Ea s'a dus să târguiască în oraș și nu s'a mai întors.

*

Furt. — Hoți necunoscuți s'au introdus în locuința d-lui Iosub Perlitz din str. Apeduct 28, de unde au furat suma de 2000 lei și bijuterii în valoare de 40.000 lei.

*

Sinucidere. — Aseară s'a sinucis prin strangulare, frizerul Gh. Spinescu în vrâstă de 65 ani, din str. I. G. Duca No. 49.

El a lăsat o scrisoare în care arată ca motiv al gestului funest o boală incurabilă.

— A fost transportat cu „Salvarea" și internat în clinica II medicală a spitalului „S. Spiridon",—Ioan Georgescu din str. Păcurari 122, căruia i-a venit rău pe când, mergea pe bulev. Ferdinand

ORA 12

Rusia nu va ataca Finlanda

Zürich 14 (Rador) — „Neue Züricher Zeitung" află din Helsinki că, în cercurile inițiate, domnește părerea că Rusia nu va întreprinde deocamdată nici o acțiune militară împotriva Finlandei, ci va duce numai „un război al nervilor".

Miss America amestecată într'un scandal politic

Londra 14 (Reuter)—In fața tribunalului statului New-York, a avut loc ieri a treia ședință în procesul de spionaj și trădare intentat d-lui Fritz Kundt leaderul partidului nazist din Statele Unite.

Procurorul a prezintat dovezi din care s'a putut constatr că Fritz Kundt avea relații amoroase cu Miss America pe care o întreținea cheltuind sume fabuloase din fondurile pe care le strângea dela naivi pentru partid.

S'a explicat astfel refuzul d-lui Kundt de a prezenta spre verificare scriptele și contabilitatea partidului.

Arta fotografică modernă se confundă cu arta plastică, la lucrările executate de Institutul de artă fotografică

DINU

Iași, Lăpușneanu 18

OBSERVAȚI VITRINA

x Se închiriază bufetul cinematografului „Scala" în condițiuni avantajoase, de îndată.

Azi la Phoenix
PROGRAM COLOSAL
Stăpînul Junglei

Doctor
GR. A. DIMITRIU
Asistent Universitar
Boli de piele, sifilis, venerice
Tratamente medicale prin Raze ultra-scurte
Diathermie
Consult: 5—8 p. m.
Str. Carol 44
(lângă Fundație)

Contra Hemoroizilor
Anusol Goedecke

Solemnitatea agricolă dela Iaşi

Frumosul concurs al grâului şi porumbului. Cuvîntările rostite.

Duminică a avut loc concursul naţional al grâului şi porumbului, şi împărţirea premiilor agricultorilor cari s'au distins din judeţul Iaşi.

Festivitatea a avut loc la Camera Agricolă din oraşul nostru.

Solemnitatea a început cu un serviciu religios oficiat de pr. Manole în prezenţa d-lor: C. Râşcanu secretar general al ţinutului Prut, col. Carp prefectul judeţului, senator Mircea Bădăreu preşedintele Camerei Agricole, prof. Haralamb Vasiliu decanul Facultăţei de agronomie din Chişinău şi delegatul Ministerului agriculturei, Em. Boianovici directorul Camerei, prof. P. Dragomirescu, ing. Năstase director la serviciul Agricol, un grup de mari proprietari în frunte cu d-nii av. R. Drăghici, P. Bogdan, M. Manea, T. Deleanu, ing. Ion Rădulescu, ing. Botez, prof. Martiniuc, inspector Corlat, pr. Dărângă-Tg.-Frumos, C. Theodorescu, Vasile Iamandi, ing. Segal, Ioan casier gl., etc. etc. precum şi numeroşi agricultori din judeţ. delegaţie de străjeri şi străjere în frunte cu profesorii lor.

După terminarea serviciului religios a luat cuvântul d. *inginer Năstase* care a făcut un raport asupra situaţiei agricole, ocupându-se mai ales de recolta de grâu şi porumb.

Din partea ţăranilor agricultori din judeţul Iaşi a luat cuvântul *d. Boureanu* care a mulţumit conducerei şi inginerilor agronomi pentru sfaturile şi îndrumările date agricultorilor din judeţ pentru îmbunătăţirea culturei.

A luat cuvântul d. senator *Mircea Bădărău* care a felicitat pe agricultorii clasificaţi primii, din judeţul Iaşi după care a spus, între altele:

Concursul grâului şi a porumbului trebue desigur considerat ca una dintre cele mai importante manifestaţiuni agricole ale anului.

Concursul acesta al grâului şi porumbului constitue un bun venit prilej de studiere a celor mai potrivite mijloace şi a celor mai potrivite metode ce trebuesc folosite în obţinerea celei mai bune recolte cantitative şi mai ales calitative.

Grâul întâmpină din ce în ce mai mari greutăţi în plasarea lui în pieţile mondiale.

Vă sunt cunoscute marile jertfe pe care le face guvernul la noi pentru susţinerea unui preţ remuneratoriu pentru grâu. Numai acel grâu mai poate fi vândut cu uşurinţă care face pâine bună. Grâul cu mult gluten şi de calitate bună îşi găseşte şi astăzi un plasament uşor, preţul său întrecând cu mult pe acel al grâului comun.

Dl. M. Bădărău, după ce se ocupă de rezultatele culturei grâului şi a porumbului din judeţ, încheie aducând mulţumiri întreg aparatului agricol al judeţului şi Camerei de Agricultură care ca nişte harnice furnici, au adunat şi clasat datele numeroase şi atât de variate, necesare concursului grâului şi porumbului.

*

D. M. Manea secretar general al F. R. N., secţia agricolă, arată că rezultatele frumoase obţinute de agricultorii din judeţe premiaţi se datoresc muncii şi râvnei neobosite puse în cultivarea cât mai raţională a grâului şi porumbului.

A luat apoi cuvântul *d. col. Carp* prefectul judeţului care a spus între altele:

„Majestatea Sa Regele în Inalta Sa înţelepciune şi cunoaştere a nevoilor ţării, şi-a spus cuvântul: „Agricultura trebue stimulată şi îndrumată":

Dar îndrumarea prin vorbe şi propagandă nu poate da rezultate suficiente dacă nu intervin şi faptele.

Măsurile de protejare şi ajutorare a agricultorilor, opere de valorificare a grâului şi concursul grâului şi porumbului sunt faptele care vin să încununeze activitatea de stimulare a agriculturei.

Am avut un grâu cantitativ mai puţin ca anul trecut, dar calitativ foarte bun.

D. col. Carp ca încheere a dat unele sugestii pentru perfecţionarea culturei grâului şi a porumbului: înmulţirea maşinilor agricole, selecţionarea seminţelor, stârpirea buruenilor, îngrăşatul pământului etc.

D-sa a încheiat aducând omagii M. S. Regelui Carol al II-lea, sufletul şi iniţiatorul acestor concursuri.

*

D. *prof. Martiniuc* comandantul legiunei de străjeri a arătat rolul străjii ţării şi concursul pe care l'au dat şi li vor da străjerii în muncile de folos obştesc şi agricol pentru înlocuirea acelora plecaţi să-şi facă datoria la frontierele ţării.

Dl deputat *Ioan Axinte* membru în consiliul superior al F. R. N., arată că este îmbucurător faptul ce se constată că preoţii împreună cu sătenii au înţeles foloasele culturei raţionale practicate de marii proprietari cu care au început să colaboreze pentru îmbunătăţirea agriculturei.

In numele ministerului agriculturei a luat cuvântul d. *prof. Haralamb Vasiliu* felicitând pe agricultori pentru frumoasele rezultate obţinute.

Seria cuvântărilor a închiat-o d. *C. Râşcanu* secretar general al ţinutului Prut, care şi-a manifestat bucuria de a găsi în mijlocul acelora ce lucrează pământul pentru a da roade.

D-sa, în numele d-lui prof. Traian Ionaşcu Rezident Regal a ţinutului Prut, aduce mulţumiri agricultorilor din judeţul Iaşi care s'au distins la concurs, urându-le a se găsi printre primii la concursul naţional al grâului ce are loc la 19 Noembrie la Bucureşti.

D. Râşcanu a încheiat spunând: „Să îndreptăm gândul nostru cel mai bun către Majestatea Sa Regele pentru grija ce o poartă ţării şi agriculturei.

A urmat împărţirea premiilor, d. Râşcanu înmânând personal premiaţilor medalii şi bani.

La urmă s'a servit o gustare preparată de d-na şi d-rele Boianovici, cari şi-au atras felicitări pentru felul cum au pregătit şi aranjat masa. **em. gh.**

Un noroc mi-a scos în cale medicamentul Gastro D,

ne scrie văduva fostului Consilier Regal Hermine Vöchmüller, din Austria, actualmente cu domiciliul în Şebeş Alba, Str. Mihai Viteazul 23, care e fericită că poate pleca însănătoşită înapoi în ţara sa.

Timp de 2 ani a încercat să scape de durerile intestinale şi numai când a luat un flacon de „Gastro D." i-au încetat suferinţele.

Ar vrea să afle despre asta toţi suferinzii, căci e păcat să te chinueşti când există un astfel de medicament cum e „Gastro D".

E la fel de bun în toate afecţiunile de stomac, ficat, rinichi şi în turburările nervoase ce provin din aceste maladii.

Cereţi Gastro D. la farmacii şi drogherii, sau contra ramburs de lei 140 dela farm. Thoiss, Bucureşti, Cal. Victoriei 124.

Este recomandat şi de medici.

Inaugurarea noului cămin al elevelor Institutului Gregorian

Festivitatea dela Spitalul Maternitatea

Intr'un cadru deosebit, a avut loc eri sfinţirea noului cămin al elevelor şcoalei de moaşe depe lângă Spitalul Maternitatea ce aparţine de Epitropia Sft. Spirion-Iaşi.

Au luat parte întreg personalul medical şi adiţiv al instituţiei în frunte cu d. prof. dr. Emil Aburel şi prof. dr. I. Bălteanu, epitrop al aşezămintelor Sftu-lui Spiridon.

Slujba religioasă a fost oficiată de pr. Apolon Andrieş, răspunsurile fiind date de corul şcoalei de moaşe.

După oficierea serviciului divin, a urmat aghezmuirea tuturor încăperilor căminului.

*

Intreaga asistenţă a trecut apoi în sala de festivităţi a Spitalului, unde a avut loc solemnitatea depunerii jurământului absolventelor şcoalei de moaşe.

După oficierea serviciului divin a luat cuvântul pr. A Andrieş care a elogiat personalitatea d-lui prof. dr. E. Aburel şi operile înfăptuite de d-sa.

A luat apoi cuvântul d-lui prof. dr. Aburel care a început prin a saluta prezenţa şefilor autorităţilor locale, în frunte cu d-nii Col. C. Carp, prefectul judeţului, dr. Th. Bulău, insp. g-ral sanitar şi reprezentantul ministerului sănătăţii, dr. Gh. Andronovici medicul şef al judeţului, dr. Teohari medic şef al oraşului etc.

In continuare, d. prof. dr. Aburel, a arătat greutăţile de care s'a lovit în desfăşurarea activităţii sale, arătând că, în viitor, va depune toate sforţările pentru ridicarea acestei instituţii, atât de importantă pentru Moldova şi ţara întreagă. Mai departe, vorbeşte despre rolul moaşei moderne în contrast cu moaşa empirică de altădată, care a făcut atâtea victime. In încheere, d-sa urează spor la munca nouilor absolvente.

*

Ia apoi cuvântul d. dr. Th. Bulău insp. g-ral sanitar şi reprezentantul ministerului sănătăţii, care aduce elogii d-lui prof. dr. Aburel pentru cele realizate.

Dl. prof. dr. Bălteanu în numele Epitropiei Spitalului Spiridon, îşi manifestă mulţumirea pentru operele realizate de d. prof. dr. Aburel, conducătorul Maternităţii.

D-sa face un succint istoric al epitropiei Sitalului Sf. Spiridon şi al Maternităţii.

Avem sprijinul ministerului sănătăţii care ne-a promis tot concursul pentru refacerea totală a acestei instituţi. D-nii miniştri Victor Iamandi, ca bun ieşan, deasemenea şi d, ministru Petre Andrei ne-au asigurat sprijinul lor, care ne va fi dat sub forma unui împrumut pentru aceste două instituţii spitaliceşti.

Să mulţumim tuturor celor care au dat concursul şi d-lui prof. dr. Aburel pentru munca depusă în realizarea desăvârşită a celor văzute.

In încheere, care elevelor să respecte jurământul dat în faţa bisericei, Regelui şi conducătorilor instituţiei.

In numele epitropiei mulţumeşte reprezentanţilor autorităţilor care au participat la această solemnitate în număr atât de frumos. Propune ca să se trimeată câte o telegramă d-lor miniştri dr. Marinescu, V. Iamandi şi P. Andrei.

Seria cuvântărilor a încheiat-o eleva Luiza Chebac care, în numele absolventelor, a adus mulţumiri pentru felul cum au fost educate. **V.**

Azi la TRIANON 2 Premiere grandioase
Oameni de sacrificiu
un minunat roman de dragoste cu
Loretta Young-Don Ameche-Henry Fonda
AL 2-lea FILM
NU SUNT CRIMINAL
o realizare de colosală factură senzaţională cu JOHN GARFIELD şi
Cei 6 copii ai străzii senzaţia New-York-ului. Complectare Jurnalul sonor Metro Goldwyn.

Conferinţele Centrului universitar franco-român

Astăzi Marţi 14 Noembrie, la orele 6 p. m., dl. Ch. Sengevin, lector la Facultatea de Litere, îşi inaugurează ciclul său de conferinţe despre „Histoire de l'esprit francais".

Toate conferinţele acestui ciclu vor avea loc odată la două săptămâni, Marţea, orele 6 p. m., la sediul Centrului franco-român din str. Carol 49 Intrarea liberă.

Cantina Gheltzer

Miercuri 15 crt., orele 12 p. m., are loc solemnitatea redeschiderii vechei cantine „Gheltzer" din strada Elena Doamna, care anual dă hrană la sute de nevoiaşi şi şcolari săraci.

Sunt invitaţi a participa toţi acei care se interesează de asemenea opere de binefacere.

Inştiinţare

Se aduce la cunoştinţă gradaţilor clasa 1937 în termen şi termen redus, precum şi grad. termen redus clasa 1938 ce se află lăsaţi la vatră în Garnizoana Iaşi, că în conformitate cu Legea pregătirei premilitare sunt obligaţi a activa ca instructor la această instituţie.

In consecinţă toţi acei din clg. de mai sus care nu s'au prezentat încă la P. P. se vor prezenta neapărat la Subinspectoratul P. P. Municipiului Iaşi str. Cuza Vodă No. 8 până Sâmbătă 18 | X | 1939 dela orele 11—13.

Acei ce nu se vor prezenta până la această dată, vor suferi rigorile Legii.

SUBINSPECTOR. P. P.
MUNICIPIUL IAŞI

x Eri la ora 1 d. prof. Andrei Oţetea, directorul Teatrului Naţional, a plecat la Bucureşti în interesul instituţiei.

Noua încadrare în poliţia ieşană

D. chestor Ion Vlasie a semnat decizia prin care se face următoarea mişcare de personal în chestura Iaşi.

D. comisar şef *Durghiu Petre* se însărcinează cu executarea diferitelor anchete şi controluri.

Totodată d-sa va avea şi conducerea efectivă ca şef al biroului administrativ cu secţiile respective, având la conducerea lor următorii ofiţeri de poliţie:

1) Comisar *Sinu N. Marcu* la secţia de control al Servitorilor.

2) Comisar ajutor Raboveanu Titus la secţia: Registraturei, Arhivei, Personalului, Contabilitate, Casierie, paşaporte şi triajul de vagabonzi şi cerşetori.

3) Comisar ajutor Grigorianu Teodor la secţia circulaţie.

D. comisar Bobeica Petre şef al Biroului de Populaţie.

Biroul M. O. N. T.

D. comisar ajutor Mihoci Vasile şef al biroului, şi d. comisar ajutor Constantinescu D-tru.

Biroul Judiciar

D. Comisar Iancu D-tru, şef al biroului, comisari ajutori d-nii: Zaharia Neculae, Cojocaru Neculae şi Dinulescu Ion.

Biroul Siguranţei

D. Comisar Horeangă Enache şef, având ca ajutori pe d-nii comisari ajutori: Georgescu Constantin, Vâlcov Boris şi Ambrozie Cezar.

Comisariate

Circ. I, Comisar Anghel, Z. Anghel şef, comisari ajutori: Vasiliu Em. Constantin şi Captarenco Mihai.

Circ. II. Comisar Crăciun Neculai şef, comisari ajutori: Coşniţă Ion şi Simionis Cezar.

Circa III.—Comisar Romul Pleşa şef, comisari ajutori: Răpeanu Vasile şi Varabiev Neculai.

Circa IV.—Comisar Mircescu Emil şef; comisari-ajutori Carabulea Ştefan şi Sprinceană Grazian.

Circa V.—Comisar Găluşca Emil şef; comisari-ajutori Antoniu Constantin, Ciuceanu Neculai.

Palatul Justiţiei

Comisar ajutor Mihalcea Marin şef

Comisariatul Gării

Comisar Luchian Vladimir şef; ajutat de d. Georges Apostolescu.

Cu îndeplinirea acestei deciziuni este însărcinat d. av. Alex. Stratan, directorul chesturei.

Parastas

Implinindu-se 9 ani dela moartea lui C. N. Pancu, fostul preşedinte al Corporaţiei metalurgiştilor, — breasla meseriaşilor patroni electricieni şi metalurgişti, de sub preşedenţia d-lui D. Gafencu a organizat un parastas pentru pomenirea sa, care a avut loc Duminică dimineaţă la cimitirul Eternitatea.

A fost prezent un mare număr de breslaşi, în frunte cu d. D. Gafencu, precum şi d-nii Th. Gheorghiu preşedintele Casei Asigurărilor Sociale, V. Arsene, N. O. Mărgărint.

S'au ţinut de către aceştia, inimoase cuvântări despre personalitatea lui C. M. Pancu.

A urmat apoi o agapă.

Informaţiuni

x CONTROLUL AVERILOR —Comisia pentru controlul averilor a dat un nou termen în ziua de 27 Noembrie a. c. în afacerea privitoare pe d. Ioan Petriţanu, fost administrator al băilor comunale.

Deasemenea comisiunea a dat un termen în procesul de verificarea averei privitor pe d. cpt. rezervă Ioan Ioanovici din Fălticeni str. Ştefan cel Mare, fost şef al manutanţei din acel oraş.

x AL DOILEA CONCERT, al Simfonicului Ţinutului Prut va avea loc Vineri 17 crt. având ca dirijor pe d. Th. Rogalschi dela Radio-Bucureşti, iar ca solist pe dl. Hrist. Popescu.

Programul va cuprinde: Uvertură la Fata răzeşului, de Ed. Caudella; Concert re major pentru flaut şi orchestră de Mozart; iar în partea doua: Cântec de nuntă şi Foe de Sabin Drăgoi şi Simfonia 1 de Beethowen.

Cuvântul introductiv, îl va ţine ca de obiceiu d. prof. C. Georgescu.

CEHOSLOVACA
Prima fabrică pentru confecţiuni de haine
Societate anonimă
Vinde confecţiunile sale, recunoscute ca cele mai bune în depozitul
CRISTIAN
Iaşi Str. Cuza Vodă Nr. 58
Preţurile originale ale fabricei, fără nici un adaos.

TYP
Purgativ Laxativ

LOTERIA DE STAT
MAINE TRAGEREA
Cumpăraţi-vă lozul Dvs.
la MAREA COLECTURA
CAMPUS, BASSA
STR. LAPUŞNEANU 16 şi 41

Societatea Comunală de Electricitate din Iaşi

1.

Pierdut cecul Nr. 5203 din 12 Iunie 1939 pe suma de Lei 21.042 emis de Societatea Anonimă de Telefoane Bucureşti pentru contul nostru.

Il declarăm nul şi fără valoare în mâinele oricui s'ar afla.

2.

Perdut ordonanţa de plată Nr. 1490 din 2 August 1939 pe suma de lei 5.558 emisă de Rezidenţia Ţinutului Prut pentru contul nostru.

O declarăm nulă şi fără valoare în mâinele ori cui s'ar afla.

UMBRELE BUNE cu preţuri de 40 la sută mai eftine ca în altă parte şi reparaţiuni de tot felul obţineţi „LA LEON" care s'a mutat în str. I. C. Brătianu 113 lângă farmacia Racoviţă

PIANINĂ Rosenkranz de vânzare avantajos. Adresa la ziar.

DE 5 ZILE pierdut spiţ alb, răspunde la numele Pufulică-Băeţelu.
Aducătorului recompensă 500 lei în şoseaua Arcului 15 bis.

DE VÂNZARE imobilul din Iaşi, Str. Gafencu No. 1, compus din: patru camere pentru locuit, antreu, hol, baie, vestiar şi cerdac, la etaj; trei camere, bucătărie, dependinţe, la parter; două camere, bucătărie, în curte; pivniţă mare boltită cu piatră; teren 1650 m. p., consolidat cu zid de piatră.
Preţul lei 1.100.000.
Adresaţi: Aneta Moissa, Bucureşti, Str. G-ral Berthelot No. 91.

x Persoanele care deţin titluri ale Imprumutului de Inzestrare 4 jum. la sută din 1934 pot controla dacă aceste titluri au ieşit la sorţi la tragerea din 1 Noembrie a. c. precum şi la cele precedente adresându-vă Marei Colecturi Campus. Bassa str. Lăpuşneanu 16 şi 41.

Informaţiile se dau în mod gratuit.

x **Dr. S. Caufman** dela facultatea de medicină din Paris. Boli de stomac, intestine, ficat şi rect. Tratamentul hemoroizilor prin injecţii sclerozante şi electro-coagulare. Rectosigmoidoscopie Str. Banu 8 (lângă Conservator). Consult. 9 jum.—11 jum. 3—6 p. m.

x **Laboratorul de analize medicale, chimice şi microscopice Dr. Ratianu** autorizat de Min. Săn. Publice, execută analize complecte de urină, spute, secreţiuni, etc. precum şi orice analize ce interesează industria, comerţul şi higiena alimentară. Iaşi, Cuza Vodă 83.

x Se atrage atenţiunea că filmele „Oglinda vieţii" şi „Orientul în flăcări" pe care le prezintă de azi cinema Scala nu au mai rulat la Iaşi.

Azi la Sidoli
Magda
cu ZARAH LEANDER
şi
Prezicător fără voe

La dureri de cap DALIN
De găsit la farmacii

Nu uitaţi
Cele mai bune calităţi
Cele mai eftine preţuri
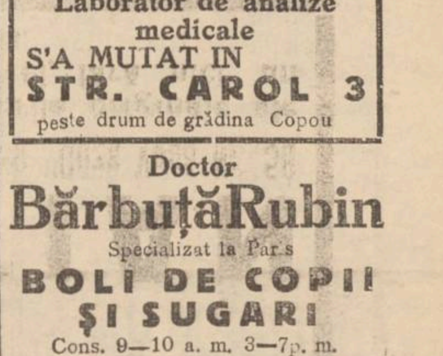
TOT LA Mag. de specialitate Optica „ARGUS"
Strada Lăpuşneanu 43 (vis a vis de Hotel Palace)

Sâmbătă seară pleacă excursia
Iaşi-Bucureşti
cu reducere de 50 la sută pe C. F. R.
organizată de Wagons-Lits-Cook Iaşi

Docent Doctor
MIHAIL CAMNER
Conferenţiar Universitar
BOLI DE COPII
Laborator de analize medicale
S'A MUTAT IN STR. CAROL 3
peste drum de grădina Copou

Doctor
BărbuţăRubin
Specializat la Paris
BOLI DE COPII ŞI SUGARI
Cons. 9—10 a. m. 3—7 p. m.
Str. Costache Negri 10

Dr. Gancevici
consultă
BOLI DE PIEPT
Str. Lăpuşneanu 19
Luni, Mercuri şi Vineri
între orele 1—4 p. m.

BIJUTIERUL
cumpără briliante, diamante
Brătianu 32

ANUL XXXVI No. 9796

1 LEU

JOI 16 NOEMBRIE 1939

ABONAMENTE:
Lei 350 pe un an
180 6 luni
90 3 luni
35 1 lună
1600 Instituții publice

OPINIA

Ziar popular cotidian

TELEFOANE
Redacția: No. 1298
Administrația „ 1299
Serv. de noapte red.: „ 1436
Adoția de noapte „ 1635

Atelierele tipografice „Opinia"
IAȘI STR. LĂPUȘNEANU 37

Redacția și Administrația
IAȘI STR. LĂPUȘNEANU 37

Director C. R. GHIULEA

Noi descoperiri interesante în afacerea Auşnit

S'a cerut extradarea doamnei Auşnit, care se află în America

București 15.—In afacerea Auşnit, magistrații instructori continuă cercetări în chestiunea exportului clandestin de valută, cât și asupra sustragerii unor acte din arhiva societății „Titan Nadrag Calan".

In special e vorba de o servietă a lui Max Auşnit în care avea acte de valoare.

In această privință au fost audiați la cabinetul de instrucție d-nii: C. Rosin secretarul particular al lui Auşnit, Ludwio Naigher șeful contabilității soc. Titan, I. Aronovici directorul soc. „Socomet", Ervin Scheiner și Gustaw Stres procuriști. După oarecare ezitare, ei au recunoscut că au sustras servieta lui Auşnit. Cu toții se află menținuți la dispoziția instrucției.

Cu prilejul noilor descinderi de eri, au mai fost ridicate două pachete cu franci francezi și cu dolari.

O desolndere s'a operat și la Giurgiu.

*

Magistrații instructori examinează și situația militară a lui Max Auşnit și a altor membrii din familie.

Este interesant cazul lui Edgar Auşnit, fratele lui Max. In 1916, Edgar a prezentat acte că este supus austriac și scutit în Austria de serviciul militar.

După război, Edgar Auşnit a cerut să fie recunoscut cetățean român, și totodată să i se menție scutirea de serviciul militar, pe motiv de... insuficiență mintală. Cererea i-a fost admisă.

*

Cotidianul francez „Paris Soir" se ocupă de afacerea Auşnit și arată că industriașul român este învinuit de mari fraude fiscale și că a depus suma importantă de 80 mii lire sterling la o bancă din Monte-Carlo, fără autorizația oficiului de valută.

„Paris Soir" dă unele amănunte despre viața particulară a d-nei și d-lui Auşnit, arătând că d-na Auşnit se află acum la Palm - Beach în America și că ar fi vorba de o cerere de extrădare care a fost trimisă guvernului american.

Accidentul unui avion din Iași

Doi aviatori răniți

Cernăuți 15.—Ieri dim., între orele 10 și 11, s'a întâmplat un accident de avion în regiuaea Plaiul Cosminului, de lângă Cernăuți.

Un avion de recunoaștere, având ca ocupanți pe domnii col. Ion Drăgan și lt. Popescu, ambii din flotila de aviație Iași, vrând să aterizeze pe un platou din apropierea com. Plaiul Cosminului, a capotat, slărâmându-se.

Cei doi ocupanți au fost răniți.

D. col. Drăgan a suferit răni ușoare la gât, iar d. lt. Popescu și-a fracturat piciorul drept și mâna dreaptă și a suferit și o plagă la ochi.

S'a deschis o anchetă.

Au păgubit statul

cu 28 milioane lei

București 15. — Curtea de Apel din Craiova condamnase la 3 luni închisoare pe industriașul Heinrik Polacek din Arad, și la 1 lună închisoare pe Oprea Tănăsescu inspector financiar din București. Ambii erau învinuiți că au frustat statul cu suma de 28 milioane lei.

Ei au făcut recurs care însă a fost respins de Inalta Curte de Casație.

Pentru artiștii dela teatrele particulare

București 15. — D. Ion Livescu cunoscutul artist și profesor, a depus la Ministerul Artelor un ante-proect de organizare a Casei de pensii pentru artiștii și personalul technic dela teatrele particulare.

D. ministru Ion Marin Sadoveanu a promis tot concursul pentru înfăptuirea acestui deziderat.

Stiri judiciare

Denunțare calomnioasă— In fața tribunalului secția I s'a judecat procesul de denunțare calomnioasă intentat comerciantului Ioan Vararu din sos. Sărărie, de către d. dr. Rabinovici din Tg. Copou.

Inculpatului, murindu-i acum câtva timp soția care fusese în tratamentul medical al d-lui dr. Rabinovici, l-a reclamat pe acesta că din cauză că i-a aplicat un tratament greșit, a decedat bolnava.

Reclamația fiind clasată din lipsă de probe, comerciantul Ion Vararu a fost dat în judecată pentru denunțare calomnioasă.

Judecat de tribunal, comerciantul a fost achitat.

Inculpatul a fost apărat de d. av. Carol Apostol.

*

Condamnat pentru loviri. — Judecătoria Tg. Frumos a judecat procesul notarului Th. Halacu din com. Bădeni jud. Iași, învinuit că a lovit pe d. V. Pârpăriță în localul primăriei, în timp ce acesta funcționa ca primar.

Instanța a condamnat pe notarul Th. Halacu la 3 luni închisoare și 10 mii lei despăgubiri civile.

*

Cerere în vânzare. — Societatea de împrumut „Tatarașul" a cerut tribunalului comercial scoaterea în vânzare prin licitație publică a imobilului din str. C. A. Rosetti 40, proprietatea L. Enăchescu.

*

Afacere bănească.—Firma „Cottonia" din str. Ștefan cel Mare, a introdus la tribunalul comercial acțiune împotriva comerciantului Aron Cogan din Bălți, pentru neplata unei datorii în sumă de 70 mii lei.

*

Delapidare.—Parchetul Bacău a trimis în judecata tribunalului, pentru delapidare, pe d. Safrone Mielcescu fost șef al Oficiului Asigurărilor Sociale, din com. Comănești jud. Bacău, astăzi stabilit în București str. General Maghearu 47.

In timp ce lipsea dela oficiu, s'a descoperit că s'a săvârșit o spargere, iar din casa de bani s'a furat o sumă mare.

Incepându-se cercetări, s'a constatat că furtul este simulat și că banii ce se pretindeau că au fost furați, au fost în realitate delapidați de șeful oficiului.

Răspuns Regal

La sediul breslelor muncitorești s'a primit următoarea telegramă:

Majestatea Sa mulțumește breslelor textile, pielărie, alimentație, lemn, metalurgiști și arte grafice din ținutul Prut, pentru omagiile aduse cu prilejul promulgării legei minimului de salar.

Directorul Secretariatului particular al M. S. Regelui,
EUG. BUCHMAN

Informațiuni

x M. S. Regele a convocat Corpurile legiuitoare pentru ziua de 25 Noembre curent.

x Astăzi începe incorporarea Contingentului 1940 (tinerii născuți în anul 1918).

x Duminică a avut loc la Dorohoi,—concursul pentru grâul cel mai frumos. Premiul întâi de 8000 lei, a fost obținut de d. general Rozin, care posedă o proprietate în județ.

Distinsul militar a depus de îndată suma în folosul concentraților.

x Dl. Popescu-Tăcuta, administratorul iazurilor comunale, din ordinul d-lui general Ionescu primarul orașului, a adus din Brăila 3000 raci. Toți mari, toți frumoși și toți vii. Racii, au fost aruncați în iazuri, pentru însămânțare. Operația a ținut două ore.

x D-l profesor Val. Bulgaru deschide cursul de Legislație agrară cu studenții anului IV licență, în ziua de Mercuri 15 Noembrie orele 11—12 diminiață.

x Eri urma să se țină la Primărie licitația publică pentru darea în antrepriză a lucrărilor de construcție a unei secții de deparazitare și ospătării comunale în strada Săulescu.

Neprezentându-se nici-un concurent, licitația a fost amânată.

x D-na dr. Ana Mortazian, medic secundar cu concurs la secția dermato-venerică a Spitalului central din Chișinău, se transferă în postul de medic secundar la Spitalul de izolare din Iași.

x D. dr. Timotei Cosciug, asistent definitiv la laboratorul de chimie anorganică dela facultatea de științe din Iași, a fost înaintat pe loc șef de lucrări definitiv.

x D. dr. Scutariu Adrian asistent la clinica chirurgicală dela facultatea de medicină din Iași, a fost definitivat în postul ce ocupă.

Nici când, viața studențească, cu toate agitațiile ei, nu a fost redată mai puternic și real, ca în filmul ce pune una din cele mai actuale probleme

OGLINDA VIEȚII

ultimul film realizat de

PAULA WESSELY

înainte de Anschluss și emigrarea la Hollywood.
Rulează azi odată cu filmul

Orientul în flăcări

cu toate vedetele celebre franceze.
Un program excepțional

AZI LA „SCALA"

Fapte în legătură cu războiul

Și Germania a răspuns negativ

la intervenția pentru pace

Amsterdam 15 (A. T. O.) — Ziarul „Telegraph" află din Berlin:

Răspunsul german la intervenția de pace belgo-olandeză, a fost remis și miniștrilor Olandei și Belgiei la Berlin.

In răspunsul său, d. Hitler exprimă stimă și simpatie pentru acțiunea suveranilor Belgiei și Olandei; însă nu poate satisface această dorință de pace, deoarece Germania nu poate să primească condițiile adversarilor și în special condițiile specificate de Franța.

Dacă Anglia și Franța n'au alt răspuns decât acel trimis recent la Haga și la Bruxelles, e limpede că s'a închis ultima cale către pace.

Acreditarea ministrului României la Haga

Haga 15 (A. T. O.)—D. Bianu noul ministru al României la Haga, a prezentat eri scrisorile de acreditare.

Cu acest prilej, Regina Wilhelmina a făcut calde urări pentru Regele Carol II-a și pentru România.

Convocarea parlamentului francez

Paris 15 (Havas). — Parlamentul francez a fost convocat pentru ziua de 28 Noembrie a. c.

A 8-a victimă a atentatului dela München

Muenchen 15 (D. N. B.) — Mihail Schmeidel, unul din cei răniți din atentatul dela Muenchen, a încetat eri din viață în urma rănilor căpătate.

Imbunătățirea raporturilor ruso - japoneze

Roma 15 (Stefani).—Raporturile dintre Rusia și Japonia se îmbunătățesc din ce în ce mai mult. Este vorba ca d. Molotov să facă vizită la Tokio, în primăvară.

Anglia ar vrea să ocupe Indiile olandeze?

Tokio 15 (Rador). — Corespondentul Agenției D.N.B. transmite:

Ocupându-se de propaganda britanică relativă la pretinsele proecte ale Germaniei de a invada Olanda, ziarul „Kokumin Shimbun" scrie între altele:

„După informații vrednice de încredere primite aici, Anglia dorește foarte mult ca acest eveniment să se producă, pentru a angaja Statele-Unite într'o acțiune mai mare și spre a avea pretext pentru a „proteja" Indiile olandeze, pe ale căror surse de petrol ar pune mâna cu bucurie.

Aceasta ar atinge totuși foarte mult interesele Japoniei și obligă această țară să urmărească evenimentele cu cea mai mare atenție".

Alte întruniri ale F. R. N.

București 15—Conducerea Frontului Renașterii Naționale a hotărît să ție zilele acestea încă două mari întruniri. Una va avea loc în Alba-Iulia la sfîrșitul lunei Noembrie; iar a doua în Chișinău la începutul lunei Decembrie.

D. secretar general Victor Moldovan a fost însărcinat cu organizarea acestor întruniri.

Vizita la Iași a d-lui Dr. C. Tănăsescu

secretar-general al ministerului sănătății

Am arătat că d. dr. C. Tănăsescu, secretarul general al ministerului sănătății, a stat două zile în Iași.

Dl. C. Tănăsescu, delegat din partea ministrului, a făcut două anchete în localitate, despre care va prezenta un raport amănunțit.

Intrebat de medici cu privire la noua reformă sanitară, d. dr. Tănăsescu a spus că până în puține zile, proectul se va cunoaște.

Ca întotdeauna, d. dr. Tănăsescu, a fost înconjurat de numeroșii săi prieteni ieșeni, cari nu-l uită.

Unul dintre prieteni, d. inginer Emil Nițescu, directorul regiunei c. f. r., l-a întrebat ce crede despre orașul nostru, după ce a lipsit un timp mai îndelungat.

Iată răspunsul:

—„Iașul a rămas același, cu marele său suflet—dar a mai îmbătrânit".

Toată lumea a fost de acord cu simpaticul fost medic șef al Iașului.

DAN.

Traficul feroviar romîno-german

prin Polonia rusească

Paris 15. (Havas)—Guvernul sovietic de comun acord cu cel român, au decis reluarea traficului feroviar între România și teritoriile din fosta Polonie anexate de U. R. S. S. via Cernăuți Grigore-Ghika-Vodă—Sniatin—Zalescic.

O conferiață va avea loc azi dimineață la frontieră între împuterniciții guvernelor respective pentru a pune la punct unele chestiuni de amănunt.

La conferință ia parte și o delegație a guvernului german, Reichul fiind parte interesată în ceace privește tranzitul prin aceste teritorii.

Se vor discuta următoarele 3 chestiuni: 1) modalitatea exportului mărfurilor românești în Germania via Polonia 2) condițiile în care urmează să se facă exportul produselor germane în România, și în străinătate prin porturile românești și 3) înființarea a 2 trenuri de călători pe acest traseu.

Japonia debarcă noi trupe în China

Tokio 15 (Domei).—Cartierul general al armatei japoneze care operează în China, anunță:

Noi forțe japoneze au debarcat în provincia Șantung. Cercurile oficiale japoneze declară că politica de până acum față de Statele terțe, nu va suferi nici o atingere.

Vapor capturat de germani

Helsinki 15 (Stefani) — Vaporul finlandez „Jessy" care transporta cherestea și mărfuri pentru Anglia, a fost capturat de germani și dus în portul Hamburg.

Inflorătoare catastrofă în regiunea petroliferă din Venezuela

Peste 700 cadavre s'au scos până acum

Londra 15 —O radiogramă trimisă de corespondentul agenției Reuter din Veuezuela, anunță că un groaznic incendiu devastează întreaga regiune petroliferă dela Lagunilias din apropierea lacului Maracaibo.

Victimile sunt foarte numeroase. Până în prezent echipele de salvare au descoperit 700 cadavre carbonizate, din care majoritatea femei și copii.

Satul în care locuiau lucrătorii și care se află în mijlocul regiunii, este înconjurat de un brâu de flăcări, complect izolat. Nu se cunoaște încă soarta celor rămași în sat.

Guvernul republicei a trimis imediat la fața locului câteva regimente de soldați cari să ajute la localizarea sinistrului.

Din primele cercetări s'a putut stabili că incendiul a luat naștere dela o lampă cu gaz care s'a răsturnat într'o cabană a unui lucrător.

Fiind un vânt puternic, flăcările au cuprins o sondă din apropiere, după care focul s'a propagat cu repeziciune.

Știri polițienești

Un accident s'a petrecut la bariera Ciornei.

Zidarul Alex. Iadin de 28 ani, de loc din jud. Cetatea Albă, a fost surprins de o locomotivă ce manevra, fracturându-i ambele mâini.

Cu „salvarea" a fost transportat la spitalul „Sf. Spiridon".

Furt.—Hoți necunoscuți s'au introdus în mezeleria d-lui Leibovici Lazăr din str. Cuza-Vodă 5, furând o importantă cantitate de marfă.

*

— Este cercetat Bardan Constantin din cartierul R. M. S. 36, găsit în cartierul Gălății practicând medicina clandestin

Tragerea Loteriei Statului

Cîștigurile ieșite în cursul dimineții

București 15.—Astăzi dimineață a început tragerea Loteriei Statului. Până acum au ieșit următoarele rezultate:

La anexă

400.000 lei câștigă numerile 486752, 185006 337781, 364122.

Câte 40.000 lei câștigă numerile: 466294, 273706, 223762, 106794, 451947, 289600, 307720, 362240, 487270, 318368, 208214, 125822, 241844, 306991, 434272, 346601, 208600, 262380, 153487.

Câte 4000 lei câștigă numerile:

135109, 486807, 201168, 252313, 409240, 288415, 292975, 294524, 410343, 390658, 228929, 417328, 208723, 228820, 175639, 239696, 119923, 315573, 407207, 300831, 201207, 144148, 129221, 465796, 331576, 111230, 305494, 191542, 292095, 413505, 383244, 488473, 159113, 452558, 339035, 474111, 183162, 103214, 378927, 195686, 458364, 209147, 207585, 380186, 219112, 252739, 421911, 139897, 489294 279800, 417315, 379308, 150696, 249717, 255623, 411919, 391146, 316272, 305376, 287970, 102421, 177257, 393646, 231406, 448696, 225366, 213937, 324500, 225816, 146321, 160099, 294167, 126025, 469393, 297803, 345566, 191028, 150651, 357819, 408696, 320041, 219693, 309498, 384553, 405062, 394014, 141963, 317159, 410254 333131, 434695, 495646, 473905, 475853, 354495, 311657, 463978, 403602 278504, 337550, 300055, 306454, 198089, 157383, 497883 155987, 395869, 434158, 134425, 254272, 468036, 334058 252921, 187415, 239678, 440574, 189334, 430510, 205572, 289017, 339147, 402421, 428921, 379963, 362752, 138786, 350621, 292396, 414445, 393523, 338876, 224944, 215740, 142709, 470480.

Tragerea continuă

Dorința de pace a României
manifestată de M. S. Regele

Intervenția în favoarea păcii și pentru încetarea războiului, făcută de M. M. L. L. Regina Wilhelmina a Olandei și Regele Leopold al Belgiei, a făcut o deosebită impresie în întreaga lume.

La această inițiativă a aderat printr'o telegramă trimisă M. S. Regelui George al Marei Britanii, d-lui Adolf Hitler, Führerul Cancelar al Germaniei și d-lui Albert Lebrun președintele Republicei Franceze,—și Majestatea Sa Regele Carol al II-lea.

In actuala conjunctură internațională, în aceste vremuri grele pentru toate popoarele lumii, România prin conducătorul ei și prin întreaga voință a națiunei, și-a spus cuvântul său hotărât de a sprijini orice acțiune făcută în favoarea restabilirii păcii și a bunei înțelegeri între popoare.

Telegrama pe care M. S. Regele a trimis-O conducătorilor popoarelor beligerante, manifestând dorința *„pentru reușita nobilei inițiative"*, se încadrează perfect în ținuta pe care și-a impus-o țara noastră față de actualul conflict internațional, subliniind în acelaș timp dorința arzătoare a întregului norod românesc pentru pace.

Mesagiul Suveranului nostru va găsi, suntem siguri, un deosebit ecou în rândurile tuturor conducătorilor de popoare, și se vor face eforturi pentru ca pacea, atât de dorită de întreaga opinie publică internațională, să fie restabilită.

Alături de Regele nostru, susținând din răsputeri răsunătoarea Lui intervenție, întreaga suflare a țării urmărește emoționată desfășurarea evenimentelor.

In adevăr, în actualele împrejurări, când catastroía în Occident pare că se va dezlănțui și că ea este aproape de neînlăturat, actul Majestății Sale Regelui de a se alătura unei *„inițiative care o sprijină din toată inima"*, este menit să înscrie în istoria contemporană o elocventă mărturie a dorinței noastre de pace, o deosebită înțelegere a situației internaționale și să delinitiveze o poziție pe care România și-a ales-o singură și dela care nu vrea să se abată.

I. P. S. Patriarh Nicodim
este și Mitropolit al Moldovei
până la alegerea titularului

S'a vorbit și s'a scris mult despre despărțirea I. P. S. Patriarh Nicodim de Iași și de Moldova.

S'ar putea spune că n'a fost o despărțire,—ci mai curând o deplasare a I. P. S. Nicodim la București, fiind chemat la conducerea bisericii.

Șeful bisericii încă nu și-a luat rămas bun de la Iași, fiindcă până la alegerea unui titular în fruntea eparhiei Moldovei, I. P. S. Nicodim continuă a fi Arhipăstor al Iașilor.

Despărțirea I. P. S. Patriarh de norodul credincios al Moldovei, pe care l-a păstorit timp de cinci ani atât de înțelepcește, se va face abea în Decembrie, odată cu instalarea noului Mitropolit al Moldovei la Iași, la care solemnitate va lua parte și conducătorul duhovnicesc al țării

Tot în Decembrie se va începe și construirea criptei unde vor fi reînhumate osemintele lui Iosif Naniescu,—al cărui fiu sufletesc este Patriarhul de azi al României.

SP.

Blănuri veritabile
pentru manșoane și gulere
găsiți la magazinul
KUNOVICI

TESTA
La dureri de cap, dinți

Se schimbă numele străzilor Iașului
Lucrărilor comisiunei primăriei.—Câteva din noile denumiri.

După un îndelungat și amănunțit studiu, noua nomenclatură a străzilor orașului nostru a intrat în faza definitivă.

Această problemă a preocupat toate administrațiile comunale de după război, dar ea a suferit mereu întârzieri.

Actuala conducere a Municipiului în frunte cu d. primar general Const. Ionescu a reluat chestiunea și a însărcinat pe d. ing. Emil Petrov, șeful serviciului Planului, de a întocmi un proect în această privință. Proectul a fost terminat zilele acestea și înaintat d-lui primar C. Ionescu, care l-a aprobat.

Cu acest prilej ținem să relevăm aportul adus în această chestiune de d. Rudolf Suțu, cunoscutul publicist ieșan și directorul contratelui „Evenimentul", care prin cunoștințele d-sale a ajutat mult pe d. ing. Petrov.

Cercetând acest studiu, constatăm că la noua denumire a străzilor Iașului s'a ținut seamă de o serie de elemente istorice și culturale, împreună cu necesități de ordin practic. S'au studiat apoi și folosit planurile vechi ale orașului (primul plan dela 1918, „Monografia orașului Iași de N. A. Bogdan; s'au colecționat diferite date din Arhiva Primăriei, etc.

In vechea nomenclatură a străzilor existau denumiri care nu exprimau nimic din trecutul Iașului și totodată n'aveau nici o legătură cu acele străzi sau regiuni, cum ar fi; str. Fericirei (acolo unde lucrările edilitare lipsesc complect și unde sărăcia locuitorilor este mai mare) str. Blondelor, str. Brunetelor, str. Văduvelor etc.

Redăm mai jos parte din din străzile Iașului și cu nouile denumiri.

Astfel Șoș. Arcu se va numi în viitor str. O. Goga, str. Aurora—str. Dorobanților, str. Cart. Regiei—str. ing. Mihalache, Șos. Națională—Matei Corvin, str. Belvedere — str. Plevnei, Fundacul Bacinschi —Fund. Vămei, Cart. R.M.S. —str. Alba Iulia, Cart. R.M.S. str. D.—str. ing. Huber, Fundacul Babei—Fund. Dorobanților, S-dela Podul de Piatră — str. Funcționarilor, str. Gându — str. prof. V. Burlă, S-dela Ipsilante — str. Gospodarilor, str. Lozonschi — str. Mitropolit V. Costache, str. Lăutari—str. Alex. cel Bun, str. Mitropoliei—str. Mitropolit Iosif Naniescu, Stradela Mutu—strada profesor Cujbă, Fundac. O'ari-Fundac. Șipotului, str. P. Rareș-str. Negruzzi, str, Râșcanu-str. g-ral I. Grigorescu, str. Regimentul 13-str. P. Rareș, str. Regiei-str. Domnița Ruxanda, Fundac. Spinți-Fund. col. Liciu, str. Șubă-str. Aprodul Purice, str. Șipotului-str. Griviței, str. Turcu-str, Junimei, str. Uzinei-str, Mareșal Averescu, varianta Uzinei-str. Basarabiei, S-dela Uzinei-str. Mărăști, str. Zugravi-str. Alex. cel Bun, str. Pictor Șt. Dimitrescu-str. B. P. Hajdeu, str. Calistrat Hogaș-str. Flamarion, str. Dumbrava Roșie-str. B. Delavrancea, str. C. Climescu-str. Gh. Topârceanu, str. Hatmanul Șendrea-str. Ștefăniță-Vodă, str. Mircea Vodă-str. G-ral Dragalina, str. Meșterul Manole-str. G-ral Tarnoschi, str. Maria Moruzi-str. dr. N. Paulescu, str. Descălicătoare-str. Cronicar Neculce, str. Lipovană-str. Dacia, str. Dubalari-str. Locomotivei, str. Broscăriei-str. Lupeni, str. Frumoasa-str. Livezilor, str. Palat-str, Palatului Domnese, s-dela Armeană-str. G-ral Florescu, Trecătoarea Banu-Pasajul Muzicescu, str. Dancu-str. M. Costin, str. Doi băeți-str. Dr. Zotta, s-dela Drăghici-s-dela P. Fântânaru, Impasul 40 Sfinți -str. V. Pogor, str. Procopie-str. prof. N. Culianu, Aleia Reg. 7 Roșiori-Aleia G-ral Broșteanu, str. Rafael-str. prof. Gh. Ghibănescu, strada Sf. Spiridon, între strada V. Conta și strada I. C. Brăteanu-strada A. D. Xenopol, strada Universității-strada P. Poni-str. M. Wachtel-str. prof. N. Costăchescu, Capela Armeană str. Dr. Buiclîu, stradela Bărboi-str. Ioniță Sturdza, str. Blondelor-str. Mușat, str. Brunetelor-str. Maramureș, str. Botanică-str. Șirandului, s-dela Întunecată-str. Prof. Patriciu, str. M. Sturdza-str. N.A. Bogdan, str. Pădurei-str. Mihai Viteazul, str. Strâmbă-str. P. Stoica, str. Sarată-str. Gh. Panu, str. Văduvelor-str. Locot Macarie, str. Baciu-str. Mitropolit Dosoftei, str. Bularga-str. Latină, str. de Nord-str. Dr. Possa, s-dela Moara de Vânt-str. C. Kilimoglu, str. Plăcerilor-str. Humulești, str. Pompieri-str. Beldiceanu, str. Salhana-str. Aurel Vlaicu, etc.

V. GH.

Revista Fundațiilor regale

A apărut „Revista Fundațiilor Regale" Nr. 11 (Noemvrie) 1939, anul VI, cu următorul sumar:

N. Iorga-Privilegiști bănățeni; Al. A. Philippide: Traduceri din Baudelaire; Gh. Brăescu: Margot (II); Mihai Mosandrei Veirsuri; Henriette Yvonne Stahl: Table d'Hôte; Constantin Chioralia: Versuri; Ion Petrovici: Limitele explicării psihologice; Daniel Rops: Actualitatea lui Péguy; Mircea Eliade; Ierburile de sub cruce:

Texte și documente:

N. Bălcescu: Un memoriu inedit (cu o notă de G. Zane)

Comentarii critice:

Perpessicius: Jurnal de lector; G. Călinescu: Fișe literare; Pompiliu Constantinescu: Comediile lui Caragiale (II); Șerban Cioculescu: Aspecte epice contemporane.

Cronici:

E. Lovinescu: Pagini din carnetul unui memorialist. Vladimir Streinu: Ionel Teodoreanu: „Prăvale Baba". Ion Biberi: „Léon Daudet estet". Ioan Budu: Prof Victor Săvescu „Viața și opera lui Petre Mavrogheni". Al. Mircnescu: Cronica științifică. Petru Comarnescu: Însemnări despre drama lui R. E. Sherwood „Pădurea împietrită". D. I. Suchianu: Actualități culturale europene. Mihail Sebastian: La moartea lui G. M. Zamfirescu.

Revista Revistelor.

x Joia viitoare 23 Noembrie, ora 20, în sala de sus a Sfatului Negustoresc, va avea loc inaugurarea Reuniunilor Meșeceului.

Moartea unui funcționar vrednic

Aflăm trista veste a încetării din viață a prietenului și colegului *Virgil Dănilă*, răpus de o boală necruțătoare, la vârsta cea mai frumoasă, de 26 ani.

A fost un bun coleg — ca impegat de mișcare.

In primăvara anului curent își luase licența în drept, iar nu de mult fusese avansat în cadrele armatei rezerviste, Sub-Locotenent.

Parcă în ciuda vieții scurte ce o avea de trăit, fusese înzestrat cu frumoase calități; bun, blând și împăciuitor. Așa l-am cunoscut pe *Virgil Dănilă*. Plecarea lui dintre noi lasă numai regrete, iar din sânul familiei răpește pe copilul bun și drag *Virgil*. Corpul neînsuflețit a fost transportat în satul său natal, Trușești (Botoșani).

In numele prietenilor și colegilor, exprim condoleanțe familiei îndurerate.

Fie-i țărâna ușoară.

Mărioara T. Tanasiu
Funcț. C. F. R.
Iași

B'ocul Pensionari'or din Iași face cunoscut încetarea din viață a pensionarului

Vasile Bucevschi

Membru a Blocului și înscris la Casa de Ajutor pentru înmormântare.

Inmormântarea va avea loc Mercuri 15 Noembrie la Cimitirul Socola.

DE VÂNZARE: 156 hectare teren' parte acoperit cu pădure, 13 ani, parte fânaț-arătură, situat Țibana, în hotar cu pădurea Voinești și Cucuteni, 24 km. de Iași.

A se adresa: Iancu S. Leibovici—Str. Săulescu 9 Iași.

DE INCHIRIAT un apartament compus din două camere, bucătărie, cameră de lemne, pivniță, libere imediat. A se adresa d-lui farmacist Werner, stradela Armeană 4.

x Se închiriază buletul cinematografului „Scala" în condițiuni avantajoase, de îndată.

Informațiuni

x **Dr. Mihail Derevici**, medic primar. Boale nervoase și glandulare. Tratamentul reumatizmului cronic. Tratamentul medico-psihologic al copiilor nervoși. Str. Păcurari Nr. 35. Consult. 3—5 p. m.

x **Tusa și Răgușeala** în Bronchitele gripale dispar repede cu *Pastilele de Eucalipt Benzomentolate Dr. Ratianu* aprobate de Consiliul Sanitar Superior. Indicate în toate afecțiunile pulmonare, laringite, astmă, dezinfectează plămânii, ușurează respirația. Depozit Farmacia Dr. Ratianu Iași Cuza Vodă 83.

x Se atrage atențiunea că filmele „Oglinda vieții" și „Orientul în flăcări" pe care le prezintă de azi cinema Scala nu au mai rulat la Iași.

Azi la Sidoli
Magda
cu ZARAH LEANDER
și
Prezicător fără voe
BIJUTIERUL
cumpără briliante, diamante
Brătianu **82**

O insulă aproape perfectă

O veche zicală spune că nimic nu e desăvârșit în lumea aceasta. In ceeace privește insula Corfu din Marea Ionică, ar fi îndemnați să-i aplicăm acest dicton.

Clima e admirabilă și pământul insulei e roditor, Insula e foarte bogată în frumusețe naturale. Insă multor turiști le e teamă de o călătorie la Corfu, fiindcă malaria i-a făcut un trist renume acestei insule și multe persoane cari obicinuiau să petreacă anii iarna, renunță acum la această plăcere. Dar această renunțare nu mai e necesară azi. Poți fără teamă să te bucuri de această plăcere fără a risca să fi contaminat de paludism: pentru aceasta trebuesc urmate sfaturile Comisiunii Paludismului a Soc. Națiuuilor care prescrie ca preventiv o doză de 0 gr. 400 de chinină pe zi în timpul sezonului frigurilor. (Sunt suficiente un gram până la un gram 300 de chinină pe zi timp de 5—7 zile pentru tratamentul propriu zis al boalei). Cu toate că insula are o istorie foarte veche, este curios de a constata lipsa rămășițelor din antichitate. Totuși chiar celebrul poet grec Homer, cita această insulă ca fiind regatul lui Alcinous. Mai târziu, insula a avut de suferit din cauza setei de cuceriri a altor popoare și astfel în secolul al XI-lea a fost de două ori cucerită de Normanzi, a căror nave erau pe atunci spaime întregei Europe. Mai târziu insula a aparținut alternativ Veneției și Neapolului. In secolul XVI-lea a suferit de atacurile Turcilor, dar aceștia nu puteră niciodată să-i cucerească capitala. In secolul al XVIII-lea Turcii reînoiră atacurile lor, dar au fost din nou respinși. Dela 1864, insula Corfu face parte din Grecia.

Persoanele cari vizitează capitala acestei insule, întotdeauna se duc să vadă și măreața vilă numită Achilleon clădită de frumoasa și nenorocita împărăteasa Elisabeta a Austriei, care a fost omorâtă la Geneva. Obiecte de artă prețioasă constituiau o parte din mobilier; în 1902 vila a fost vândută.

Una din curiozitățile insulei Corfu sunt costumele locuitorilor. Fruntașii își îmbodobe hainele lor de catifea cu nasturi și galoane de aur și de argint; țăranii poartă deasemenea un costum foarte pitoresc.

In sfârșit, este o insulă care merită să stârnească interesul vizitatorilor (110).

No. 64

DALIN Suprimă durerea
De găsit la farmacii

Ședința comisiei interimare
a Camerei de Comerț

Comisia interimară a Camerei locale de Comerț s'a întrunit în ședință, sub președenția d-lui ing. Iosif Casoti, președintele Camerei.

Au mai participat d-nii: deputat N. Gheorghiade, George Chiuca și N. Anghelescu consilieri, C. Coțianu director.

SPORT

Duminică s'a disputat la Parcul Sportul Reg. Ferd. I Matchul de Footbal între Ateneul Pop. Tătărași și Combinația Victoria C. F. R.-Aquila. Matchul a fost viu disputat și s'a terminat cu rezultatul 2-0 (la pauză 1-0). Pentru Aten. Pop. Tătărași.

S'a remarcat dela „Ateneul", Asbiovici, Miclos, Balos, Săvescu; și Lăzescu, Herman „Victoria C. F. R.". Matchul a fost arbitrat corect de dl. Bodingher.

Rul B-cei Naționale sucursala Iași și comisarul guvernului pe lângă Camera de Comerț, insp. Melic și Mișu Șerbănescu secretarul Camerei.

Fiind prima ședință de după moartea tragică a fostului Prim ministru Armand Călinescu, comisia interimară a comemorat personalitatea celui care a fost prim-sfetnic al M. S. Regelui. In memoria ilustrului dispărut, asistența a păstrat câteva clipe de reculegere.

Rezultatul Lunei Iașilor

S'a intrat apoi în ordinea de zi. Dl. președinte I. Casoti a făcut o amplă dare de seamă asupra activității desfășurată de instituție, înainte și în timpul expoziției „Luna Iașilor".

D. ing. Caseti a arătat rezultatele obținute de această manifestare economică a Iașului și Moldovei întregite, declarând că ea ar fi putut recruta frumoase succese dacă n'ar fi survenit evenimentele internaționale.

In încheiere, d-sa a arătat concursul dat de autoritățile locale, precum și sprijinul acordat de toate camerele profesionale din Ținutul Prut la desăvârșirea acestei opere.

Membrii consiliului au luat act cu satisfacție de inițiativa instituție și au felicitat cu căldură pe conducători,

Casa de ajutor a comercianților

S'a luat apoi în discuție chestiunea Casei de asistență și ajutor a comercianților și industriașilor, ce-și are sediul la București.

Această instituție, deși strânge fonduri'e comercianților și industriașilor ieșeni, nu le acordă nimic în schimb.

De comun acord, s'a hotărât a se interveni la București pentru a se aproba înființarea unei istituții asemănătoare la Iași și care ar veni mai ușor în ajutorul celor săraci și scăpătați.

Prețurile maximale

După rezolvarea altor chestiuni de ordin administrativ, s'a decis a se interveni la Rezidența Regală pentru a se modifica prețurile maximale fixate la unele articole declarate de generală necesitate, în senzul ca ele să fie puse în concordanță cu realitatea pieții comerciale și în conformitate cu legea pentru înfrânarea și reprimarea speculei ilicite.

Cu aceasta, ședința a luat sfârșit.

VIG.

Sâmbătă seară
PLEACA EXCURSIA
la București
50% reducere pe c.f.r
organizată de Wagons-Lits//Cook-Iași

Reintoarcerea din București Marți ora 22.45 cu sosirea în Iași Miercuri dim. ora 7.42.

Inscrierile se primesc numai până Vineri seara la
AGENȚIA DE BILETE C. F. R.
Wagons-Lits//Cook
IAȘI
Str. Lăpușneanu 49

Un transport de pălării modele noi, au sosit la
Mag. de Mode STEIN
Atelierul nostru execută ireproșabil căciulițe și manșoane cu materialul clienților

NICU
cunoscutul lucrător coafor lucrează în Str. Lăpușneanu 29
COAFOR ANA

Dr. Solo Schreifel
Specialist în bolile piele, venerice, sifilis
Diagnosticul precoce al sifilisului prin examenul ultra-microscopic
TRATAMENTE ELECTRICE
Consultații și tratamente
7½-10½ dim. și 2-8 seara
Str. Anastasie Panu 70

Azi la Phoenix
PROGRAM COLOSAL
Stăpînul Junglei

DOCTOR
Elena Preda Derevici
Medic asistent al Spitalului Socola
Boale nervoase și ale glandelor cu secrețiuni interne
Analize hormonale. — Diagnosticul biologic alsarinei — Tratamentul sifilisului nervos
Iași, str. Vasile Conta 32
Cons. 4—6 p. m.

Doctor
GR. A. DIMITRIU
Asistent Universitar
Boli de piele, sifilis, venerice
Tratamente medicale prin Raze ultra-scurte
Diathermie
Consult: 5—8 p. m.
Str. Carol 44
(lângă Fundație)

DOCTOR
Alex. Moruzi
Profesor Universitar
Medic Primar Director
Cons. zilnic 4—6 p. m.
Chirurgie generală
Chirurgie nervoasă
Str. Păcurari No. 5
(deasupra farmaciei Căpățînă)

DOAMNA DOCTOR
PARHON C. ȘTEFANESCU
Medic primar al Spit. Socola
Consultă pentru
Boale nervoase și ale glandelor cu secrețiuni interne
METABOLISM BAZAL
Cons. 2—4 p. m.
Str. Tăutu 2 Tel. 2296

DOCTOR
Iosif Goldenberg
medic de spital
Specialist în:
BOLI DE PIELE
SIFILIS-VENERICE
str. Palat No. 2
Cons. 8-11 a. m. 3-8 p. m.
Telefon 2156

Marele Turneu al Companiei „Cărăbuș"—Director C. Tanase
Teatrul Trianon
Biletele la casa teatrului.
Joi 16 Noemb.
matineu ora 4 — seara ora 9
MARELE SUCCES BUCUREȘTEAN
Broadway-Tanase
Revistă în 2 acte și 52 tablouri de Stroe, Vasilache și Cristodulo.
Inre vistă apare și „CEI 20 DRACI SBURATORI" cel mai formidabil număr ce s'a văzut în lume — TANASE, STROE și VASILACHE, MIA APOSTOLESCU, TITI BOTEZ, etc. etc.
Mare Balet **Mare montare** **Lux**

ANUL XXXVI No. 9797

ABONAMENTE:
Lei 350. . . . . . pe un an
„ 180. . . . . . „ 6 luni
„ 90. . . . . . „ 3 luni
„ 35. . . . . . „ 1 lună
„ 1500. . . . Instituții publice

Atelierele tipografice „Opinia"
IAȘI STR. LAPUȘNEANU 37

1 LEU

OPINIA

Ziar popular cotidian

VINERI 17 NOEMBRIE 1939

TELEFOANE
Redacția . . . . No. 1298
Administrația . . . „ 1299
Serv. de noapte red. . . „ 1436
Ad-ția de noapte . . . „ 1635

Redacția și Administrația
IAȘI STR. LAPUȘNEANU 37

Director C. R. GHIULEA

Prudență și discreție

Ziarul „Universul" publică acest articol pe care-l recomandăm atenției cetitorilor noștri:

In toate țările, și cele aflate în stare de război și cele neutre, conducătorii recomandă tuturora să păstreze cea mai desăvârșită discreție asupra tuturor faptelor, operațiilor și lucrărilor în legătură directă ori indirectă cu apărarea națională.

Documentele războiului trecut, strânse în toate țările au dovedit cât rău a făcut în multe țări limbuția unor civili ori militari în misiuni speciale, care vorbeau cu ușurință în fața oricui despre lucruri pe cari nu trebuiau să le știe decât cei inițiați.

Scriitorul militar francez Boucar arată cu date oficiale rolul femeilor aventuriere în asemenea ocaziuni, rol sinistru care a costat mii și mii de vieți omenești și pagube materiale incalculabile.

Sub diferite pretexte și la adăpostul unor nume false și profesiuni imaginare, ele se făceau invitate în familii, la recepții, la ambasade, pretutindeni unde puteau recolta știri folositoare scopului lor inavuabil.

Să luăm aminte și experiența altora să ne serve de învățătură.

Toți să urmeze pilda statornicită pretutindeni: nu vorbiți fără rost; nu faceți pe „b i n e informatul" în chestiuni cari privesc interesele țării și neamului românesc; atrageți atenția cunoștințelor și prietenilor voștri să respecte aceeaș lozincă: tăcerea și discreția!

Este și o chestiune de prudență, pentru că autoritățile din toate țările sancționează, nu numai pe cei din afară, interesați să afle anumite secrete pe care le are fiecare stat, dar și pe supușii țărilor respective care nu știu să-și țină gura.

Prudență și discreție, deci!

ȘTIRI JUDICIARE

Procesul unor foști conducători de bancă
O arestare în instanță

In fața Curței de Apel secția II venea să se judece ieri procesul foștilor conducători ai Băncei Centrala de Nord, d-nii Schöngartz, M. Sechter și Z. Zingher, condamnați la diferite pedepse pentru escrocherii și fals.

Deoarece la un termen anterior unul dintre inculpați M. Sechter a lipsit dela proces, președintele Curței a ordonat arestarea acestuia, pentruca astfel să poată fi prezent pentru ziua de 2 Decembrie, când a fost amânată judecarea procesului, întrucât la termenul de eri au lipsit unii martori.

Când a fost arestat, soția lui M. Sechter care se afla în sala de ședințe, a leșinat.

Cazul disparitiei sumei de 150,000 lei
dela Oficiul postal Hala

La judecătoria Ocol II Urban a venit eri spre judecare procesul furtului sumei de 150 mii lei săvârșit acum câtva timp la oficiul poștal de la Hală.

Se știe că dela ghișeul casierului Brânză, a dispărut în mod misterios suma de mai sus, și cu toate cercetările făcute, nu s'a putut constata că furtul ar fi fost săvârșit de o persoană streină, după cum afirma casierul.

Lipsa sumei de 150 mii lei, au fost obligați s'o complecteze funcționarii ce se găseau în acea zi în biroul oficiului, iar parchetul a trimis în judecată numai pentru neglijență în serviciu pe casierul Brânză, Pavel Popescu șeful biroului de cecuri și factorul Toma Gheorghiu.

Deoarece procedura nu era complectă, procesul a fost amânat pentru ziua de 11 Decembrie a. c.

In această afacere inculpații sunt apărați de d-nii avocați D. Dimitriu și Camil Gârcineanu.

*

Cerere în faliment.—Firma „Sarpit" din str. Ștefan cel Mare a cerut tribunalului comercial declararea în stare de faliment a comerciantului I. Froimovici din Comuna Coarnele Caprii jud. Iași, pentru neplata sumei de 29 mii lei.

Tribunalul a fixat termen urgent de judecată.

*

Amenințare.—In fața Curții de Apel secția II s'a judecat procesul comerciantului M. Mendelovici din Bacău Str. Tomiță Sturdza.

Inculpatul fiind tovarăș la „Colectura Gh. Stănoiu" filiala Bacău cu d-na Matilda Diamant, a luat lozuri pentru plasare în valoare de 25 mii lei, iar banii și-ar fi însușit.

Când d-na Diamand i-a cerut restituirea banilor, inculpatul a amenințat-o cu moartea.

Pentru acest fapt a fost condamnat la 10 zile închisoare.

Procesul judecându-se în apel, curtea a amânat pronunțarea.

Lipsind cadavre pentru disecție
au fost exmatriculați numeroși studenți evrei

Am inserat în ziarul nostru comunicatul facultății de medicină care anunță că, consiliul profesoral a decis să primească un număr de studenți evrei în anul I-iu, însă cu condiția ca aceștia să-și procure până la data de 15 Noembrie, cadavrele necesare pentru disecție,—în caz contrar ei urmând a fi exmatriculați.

Eri, expirând termenul acordat, s'a constatat că studenții evrei nu și-au putut procura decât două cadavre.

In consecință, d. prof. dr. Gr. T. Popa decanul facultăței, a decis ca, în conformitate cu deciziile consiliului profesoral, studenții evrei să fie șterși din cataloage și exmatriculați.

Au fost astfel exmatriculați 32 studenți evrei.

Decizia s'a comunicat Rectoratului și Ministerului Educației Naționale.

Dl. prof. Dr. Ștefan Nicolau
își deschide astăzi cursul

Azi la orele 6 p. m. are loc în Aula Universității lecția inaugurală a d-lui prof. dr. Ștefan Nicolau, noul titular al catedrei de bacteriologie, succesor al profesorului Alexandru Slătineanu.

In persoana d-lui prof. dr. Nicolau, facultatea de medicină din Iași a făcut o achiziție strălucită.

Intr'adevăr d. prof. dr. Ștefan Nicolau e o personalitate în medicină.

D-sa are 300 lucrări științifice publicate în Franța—și republicate în câteva limbi străine.

D. prof. dr. Nicolau a renunțat la cetățenia franceză și la funcțiunea de șef în laboratorul „Pasteur" din Paris, spre a reveni în țara maternă și a servi știința și cultura românească.

D. prof. Nicolau, este fiul sufletesc al profesorului Slătineanu, care i-a îndrumat primii pași în medicină; și a fost elev al profesorului Cantacuzino.

Intrebat de noi, dl. prof. Nicolau ne spune că a găsit la laboratorul din Iași aparate și piese de laborator în valoare de 11 milioane lei, înzestrare datorită profesorului Slătineanu.

*

Cursul inaugural de azi al d-lui prof. Nicolau va fi transmis de postul de emisiune al Politechnicei Iași, pe lungimea de undă 41,3 m.

BRUIUS

Invitație

București 16.—Președintele Expoziției internaționale din New-York a sosit în București, venind din Paris. D-sa a invitat România să participe la expoziția din 1940.

x Se aduce la cunoștința publicului, că Băile Municipale, în zilele de Duminică vor funcționa dela orele 8 dimineața, iar în celelalte zile după orarul obișnuit.

Nici când, viața studențească, cu toate agitațiile ei, nu a fost redată mai puternic și real, ca în filmul ce pune una din cele mai actuale probleme

OGLINDA VIEȚII

ultimul film realizat de

PAULA WESSELY

înainte de Anschluss și emigrarea la Hollywood. Rulează azi odată cu filmul

Orientul în flăcări

cu toate vedetele celebre franceze.
Un program excepțional
AZI LA „SCALA"

Fapte în legătură cu războiul

O nouă întrevedere a Suveranilor Belgiei și Olandei
pentru examinarea situației

Londra 16 — Corespondentul din Haga al agenției Reuter crede a ști că un prim efect al răspunsului dat de cancelarul Hitler va fi o întrevedere între regina Wilhelmina și regele Leopold,— întrevedere în cursul căreia cei doui suverani vor aviza asupra atitudinei ce vor lua în viitor. Concomitent se vor întruni și șefii guvernelor respective.

Se dă ca sigur că acestui răspuns al Reichului nu va mai urma nici un fel de demers din partea Belgiei și Olandei.

Se crede în schimb că, d. Hitler va face o comunicare personală suplimentară reginei Wilhelmina, care însă nu va fi dată publicității.

Refuzul german

Paris 16 (Havas).—După cum se anunță din Berlin, d. von Ribentropp a comunicat miniștrilor Belgiei și Olandei că, față de atitudinea Franței și Angliei, Reichul german consideră eșuată inițiativa de pace.

Acest răspuns al Reichului este o nouă manevră germană. Berlinul avusese dela început o atitudine defavorabilă acuzând Belgia și Olanda că fac jocul aliaților. Acum Reichul vrea să exploateze situația în favoarea sa. In realitate Germania a respins pur și simplu condițiile de pace.

Pacea înarmată, a Italiei

Roma 16 (Stefani).—Cu prilejul unei manifestațiuni studențești în fața palatului Veneția, d. Mussolini a rostit o cuvântare, spunând între altele:

— Pregătiți-vă a studia în toată liniștea și cu disciplină, după obiceiul fascist. Dar ca măsură de precauție, țineți pușca lângă carte. Pacea Italiei fasciste nu este o pace timidă, ci o pace înarmată.

Otto Strasser amestecat în atentatul dela München?

Roma 16.—Corespondentul agenției Stefani află din Berna că Otto Strasser ar fi amestecat în atentatul dela Muenchen. Strasser, imediat după atentat, a părăsit Elveția, ducându-se în Anglia.

Rezistența economică a Finlandei

Helsink 16. (Havas).— D. Tanner, ministrul de finanțe al Finlandei, dezminte știrile răspândite de unele ziare, cum că finanțele Finlandei nu pot suporta o mobilizare de câtva timp. Din contra, starea economică bună a țării permite chiar o mobilizare eventual mai îndelungată.

Mai mult, Finlanda ar putea suporta chiar presiuni economice din partea Rusiei, căci întreg exportul către soviete reprezintă numai 1,2 la sută din exportul total al Finlandei.

Furtună pe Marea Baltică

Riga 16. (Reuter).—Un uragan a bântuit Baltica, făcând pagube însemnate. Râul Neva s'a revărsat, inundând părțile joase ale Leningradului. Unele vase de pescari au dispărut.

*

New York 16 (A. P.)—Transatlanticele „Normandie" și „Queen Mary", vor porni în curând spre Europa. Ele vor fi escortate de vapoare de război.

Controlul fiscal

București 16. — Ministerul de Finanțe a trimis o circulară tuturor administrațiilor financiare, dând instrucții pentru felul cum se va face controlul impozitelor la toate întrepriaderile comerciale și industriale.

Verificarea fiscală este obligatorie de două ori pe an: între 1 Ianuarie—15 Februarie și 1 Iulie—30 Iulie. Deasemenea se vor face controluri inopinate oridecâteori se va simți nevoia.

O condamnare în baza legii patrimoniului public

București 16. — Curtea de Apel a condamnat la 3 luni închisoare și 5000 lei amendă, pe d. Gh. Mateescu fost primar al orașului Sinaia,—în baza legii pentru apărarea patrimoniului public.

Dl. Mateescu (care fusese achitat de tribunal), e învinuit că a făcut o tranzacție oneroasă pentru comuna Sinaia.

Fraude la regiunea minieră

Ploești 16.—Parchetul cercetează niște fraude comise la regiunea minieră.

Este urmărit inginerul Eugen Sava, fost în Direcția minelor, acum fugit în străinătate. Mai este incupat funcționarul Neculai Petrescu, fost șef de birou în Minister.

E vorba de fraude în sumă de trei milioane lei.

Afacerea Ungheni

Inalta Curte de Casație a fixat termen la 28 Noembrie, pentru judecarea recursului celor condamnați în afacerea Glavce-Ungheni.

Furt de timbre
la un debit din Str. Ștefan cel Mare

La debitul C. A. M. din str. Ștefan cel Mare 8 bis, s'a prezentat un individ care a cerut să-i vândă un important număr de timbre.

D. Gh. Codreanu vânzătorul din debit a desfăcut marfa cu timbre, dându-i clientului să-și aleagă.

Intre timp a servit un alt client ce a venit în magazin.

Primul client și-a ales timbrele, le-a pus într'un plic și le-a predat d-lui Codreanu, spunându-i că se întoarce cu bani.

La plecare, vânzătorul a constatat că-i lipsesc timbre în valoare de 3000 lei.

Cazul a fost reclamat poliției, care a început cercetările.

DOUĂ MILIOANE
A TRANSA DOUA DIN 15 NOEMBRIE
... CUMPĂRÂND 1/4 DE LOZ
la CAMPUS & BASSA
Iași, Strada Lăpușneanu 16 și 41
Provincie, remitem la cerere.

Criminalul V. Sbârciog a evadat

Am relatat la timp arestarea în gara locală a țiganului Vasile Sbârciog, autor a numeroase crime.

Am arătat cum criminalul a atacat unele posturi de jandarmi,—și cum a reușit să evadeze, deși era pus în lanțuri. El are specialitatea de a rupe lanțurile.

După ce s'au făcut primele cercetări la chestura Iași, a fost predat legiunei de jandarmi a Județului,—unde au continuat cercetările.

Pentru reconstituirea unor nelegiuiri, a fost trimis în lanțuri la postul jandarmi Erbiceni unde a fost încarcerat.

Aici el, la un moment de neatenție a paznicilor, și-a rupt lanțurile, a spart zidul și a evadat.

S'au organizat potere pentru prinderea criminalului.

INFORMATIUNI

x Eri s'a prezentat la post d-ra Ersilia Georgescu numită farmacistă la Dispensarul Casei Asigurărilor Sociale.

Noua funcționară a depus eri jurământul în fața d-lui director Al. Aihre.

x Teatrul Național —Astăseară la Teatrul Național se joacă marele succes *„Chiriașul de la al treilea"* cu reputatul actor d. Tudor Călin în rolul principal.

x DOCTORAT IN MEDICINĂ. — Dl. Cyril Popovici, fiul distinsului concetățean dl. avocat Jenică Popovici, și-a susținut eri cu succes teza de doctorat în medicină, tratând despre „Contribuțiuni la tratamentul afecțiunilor gonococice prin urinol".

Comisiunea alcătuită din d-nii profesori Ștefănescu-Galați, I. Bălteanu și Cosăcescu, a felicitat pe tânărul medic, acordându-i mențiunea „Magna cum laude".

x Concertul simfonic. — Azi dimineață au sosit în localitate, d-nii Th. Rogalschi — dela Radio-București—și Hrist Popescu, în vederea grandiosului concert simfonic, organizat pentru mâine seară la Teatrul Național.

Cei doi oaspeți ai Iașului au început azi dimineață repetiția generală a concertului: d. Th. Rogalschi ca dirijor, iar d. Hrist. Popescu ca solist.

x Hoți necunoscuți s'au introdus în locuința d-lui D. Iamandi din str. Socola 33 furând suma de 6000 lei.

x Hoți necunoscuți s'au introdus în locuința d-nei Ana Garber din str. Ipsilanti 37, furând diferite lucruri.

Afacerea Aușnit

București 16 — Judele de instrucție a interogat ieri, din nou, pe Max Aușnit și l-au confruntat cu complicii săi: C. Rozin, L. Neigher, I. Aronovici, Scheiner și Gustav Strass.

O nouă descindere s'a făcut la Soc. Titan-Nadrag-Calan.

Aușnit a făcut o nouă cerere de a fi internat într'un sanator, pe motiv că e bolnav de diabet.

S'a dispus ca inculpatul să fie examinat de medicul-legist.

DE INCHIRIAT două camere, bucătărie în str. Emilia Humpel Maicrescu No. 12.

EMIGRANȚII
Viața de bucurii și dureri a unui popor pribeag
In curând la Iași

ORA 12

Olanda examinează situația

Amsterdam 16 (Havas). — Sesizat de răspunsul Germaniei la propunerea de pace, guvernul olandez examinează situația.

In această privință, el va lua contact cu guvernul belgian.

Convorbirile anglo-poloneze

Londra 16 (Reuter)—Conversațiile guvernului britanic cu d. general Sikorski șeful guvernului polonez dela Paris, —au de scop punerea la punct a chestiunii constituirii noui armate poloneze care va lupta pe frontul francez.

Se vor înrola în această armată și mulți polonezi care se află ... în Anglia.

Lei **400.000** No. 85945 Matcă București

Lei **100.000** No. 36508 „ „

Deasemenea Sediul „MERCUR" a împărțit numeroase câștiguri de 40.000, 20.000 și 10.000 lei.

Lozurile pentru tragerea dela 18 Noemb. sunt în vânzare până în seara de 17 Noembrie ora 23.

Sediul din Iași -- Lăpușneanu 20

Orarul consultațiilor medicale
la oficiile asigurărilor sociale

Oficiul Huși.—Dr. Th. Moraru, medicină generală — orele 16—18, și dr. Toma Florea medicină generală orele 11—13.

Oficiul Botoșani.—Dr. Manolescu Ermil med. g-lă—orele 9—11. Dr. Talic Herman med. g-lă orele 11—13 Dr. Mih. Murgu, med. g-lă orele 17—19 și dr. Saul Zehler, dentistică, consultații la cabinetul său particular, orele 10—12.

Oficiul Vaslui.—Dr. Iancu Iosub, medicină generală—orele 16—18;

Oficiul Tg.-Frumos.—Dr. C. Gheorghiu, medicină generală—orele 8—10,

Oficiul Ștefănești. — Dr. Corneanu Marcel, medicină generală — orele 16—18.

Oficiul Pașcani. — Dr. N. Gheorghiade, medicină generală — orele 11—13.

Oficiul Hârlău.—Dr. Alter Iosef, medicină generală—orele 10—12.

Dispensar Pd.-Iloaie.—Dr. Maria Spacovici, medicină generală—orele 16—18;

Dispensar Ripiceni.—Dr. Mihai Dărângă, medicină generală—orele 16—18;

Dispensar Lespezi, medicină generală—orele 16—18

Inspecție

Dl. Titus Hotnog, inspectorul general al învățământului secundar particular, inspectând școală profesională *„Steaua"* de sub direcțiunea D-nișoarei Aurelia Dimitrescu, a rămas foarte mulțumit de rezultatul minuțioasei inspecții făcute, atât ca administrație, cât și la cursuri.

Plăcut impresionat a rămas de activitatea din ateliere, unde se dă multă atențiune confecționării obiectelor necesare soldaților și copiilor celor concentrați.

A adus elogii D-rei Dimitrescu, directoarea școalei, pentru munca ce depune prin ordinea și disciplina elevelor și pentru toate cele constatate.

x **La Cercul franco-român.** — Astăzi dela orele 5 jum. la 6 jum., au loc la Centrul Franco-Român din str. Carol 49, exerciții de traducere; iar dela orele 6 jumătate la 7 jumătate discuții literare su subiectul: „Actualitatea lui Jean Racine".

Loteria de Stat Din colectura milionarilor

Gheorghe STANOIU

DIN BUCUREȘTI

au eșit Lei 1 MILION cu No. 43822
„ 1 MILION cu No. 31257
„ 400.000 cu No. 53600

Zeci de câștiguri a 100.000, 40.000 și mii de câștig. mici

La IAȘI au câștigat câte 100.000, 2 proprietari, 4 funcționari și un comerciant cu 2813. Tot la IAȘI 40.000 anexa No. 152815 (un proprietar din str. A. Panu) și No. 372650 (un comerciant din str. Cucu).

Lozurile pentru tranșa II-a se vând încă azi și mâine
TRAGEREA LA 18 NOEMBRIE

Darurile Suveranului

Majestatea Sa Regele a dăruit 2.500.000 lei cantinelor școlare. In anul acesta, țara se bucură a treia oară de generose danii Regale.

Suveranul a fost primul cetățean care a subscris la Fondul Apărării Naționale. Regele a pildnit, destinând securității noastre o importantă sumă de bani, iar gestul său a avut o puternică rezonanță în toate conștiințele, cari n'au întârziat să imite gestul Coroanei.

Deasemeni Majestatea Sa a ținut să aducă prima contribuție redresărli gospodăriei țărănești și intensificării agricole, punând la dispoziția plugarilor, 2000 de pluguri cumpărate din caseta Sa personală.

Instrumentele acestea de muncă au și intrat în funcțiune și ele au adus statisticei Ministerului de Agricultură un plus considerabil de însămânțări. Cele 2000 de pluguri au însemnat un progres simțit în toate colțurile țării și o putere de muncă fericit sporită în domeniul producției și al rentabilității țărănești.

Iar astăzi, Suveranul s'a gândit la cantinele școlare. Cele două milioane jumătate vor îngădui aproape să se dubleze fondurile adunate în acest scop și să atragă desigur după ele, o serie întreagă de alte donații din partea celor cari se vor gândi să calce pe urma pildei Regale.

M. S. REGELE CAROL II

Nu vom căuta să demonstrăm că organizarea cantinelor școlare corespunde în multe regiuni ale țării, nu numai unor presante nevoi, dar, în deosebi, unui înalt scop moral ce-și propune statul să atingă.

Incepând din anul acesta, școlile au putință să hrănească peste 100.000 elevi și o asemenea acțiune va influența în chipul cel mai mulțumitor pe de-o parte roadele învățământului primar în massa țărănească, iar pe de altă parte creșterea în condițiuni optime de viață a tineretului școlar.

Cantina școlară ni se înfățișează numai ca un singur aspect dintr'o concepție grandioasă. O rotirea tineretului a intrat în domeniul faptelor în toate direcțiile.

Bursele la universități s'au încincit; numărul căminelor s'au îndoit; educația prin străjerie ne garantează cel mai perfect echilibru sufletesc în toate gradele învățământului; iar cantina școlară vine acum să desfășoare o generoasă operă de asistență și conținut etnic în mijlocul satelor. Și astfel de lucruri nu se pot realiza fără ca la baza lor să nu stea o mare dragoste față de tineret și un larg spirit de înțelegere a posibilităților unei educații integrale. Ceiace caracterizează înfăptuirile în câmpul acesta, este nețărmuita iubire ce se revarsă din Marele Suflet patriotic al Suveranului, ale cărui gânduri sunt închinate propășirii obștești.

Timbrele pentru controlul pâinii

Dl. col. C. Carp, prefectul județului și președintele Oficiului Județean de valorificare a grâului, a făcut cunoscut Camerei locale de Comerț o serie de noui dispozițiuni referitoare la fabricarea pânii și aplicarea timbrelor de control pe acest produs alimentar.

Brutarii sânt obligați să nu fabrice pâni decât de 1 kgr., 500 gr., și 250 gr.

Timbrele de control se pun la dispoziția pitarilor în mod gratuit prin percepțiile fiscale respective, sub luare de dovadă și pe bază de borderouri, obținerea timbrelor dela alte circumscripții decât acelea în care brutarul își are sediul, nu este permisă.

Brutarii vor fi obligați a înscrie timbrele primite într'un registru special, în care se vor specifica numărul timbrelor primite, seria lor, cum și numărul aplicat zilnic pe pâne.

Eliberarea timbrelor se face lunar. Se exceptează dela aplicarea lor: cornurile, chiflele, (caizerele), și biscuiții. Timbrele sânt de 3 categorii corespunzătoare la 3 serii: cele din seria I-a vor fi de culoare roșietică și se aplică pe pânele de 1 kgr., cele din seria II-a de culoare castanie pentru pânele de 500 gr. cele din seria III-a de culoare albăstrie pentru pâni de 250 gr.

Calcularea făinei întrebuințată în fabricația pânii se face pe baza procentului de 740 la mie pentru pânea neagră și de 800 la mie pentru pânele și produsele albe, cu o toleranță în plus sau în minus până la 3 la sută.

Abaterile dela regulele stabilite mai sus vor atrage sancțiuni severe.

VIG.

Informațiuni

x **Dr. H. I. HERȘCU,** reîntors în localitate, a reluat consultațiile în cabinetul d-sale din Str. C. Negri 51 pentru boli interne (diagnostic Raze X).

x **Dr. S. Caufman** dela facultatea de medicină din Paris. Boli de stomac, intestine, ficat și rect. Tratamentul hemoroizilor prin injecții sclerozante și electro-coagulare. Rectosigmoidoscopie Str. Banu 8 (lângă Conservator). Consult. 9 jum.—11 jum. 3—6 p. m.

Sâmbătă seara pleacă excursia Iași-București cu reducere de 50% pe C. F. R., organizată de Agenția Wagons-Lits//Cook Iași Str. Lăpușneanu 49.

Inscrieți-vă din timp. Locuri limitate.

x Se atrage atențiunea că filmele „Oglinda vieții" și „Orientul în flăcări" pe care le prezintă de azi cinema Scala nu au mai rulat la Iași.

x **Contra durerilor musculare, articulare, sciatice** de natură reumatică sau gutoasă întrebuințați **Frantzbrantwein Mentoformic Dr. Ratianu** aprobat de Consiliul Sanitar Superior. Alină durerile redând buna dispoziție.

Depozit Farmacia Dr. Ratianu, Iași Cuza Vodă 83.

Ministerul Justiției

Comisiunea pentru constatarea condițiunilor de naturalizare și recunoaștere

Dos. No. 1060/Nat./939

Dl. Wilhelm Strub domiciliat în com. Bucium, județul Iași, a făcut cerere acestui Minister pentru a i se acorda cetățenia română.

Prin cerere petiționarul arată că este supus elvețian, de profesiune funcționar industrial, născut în Germania în 1879.

Conform art. 19 din legea privitoare la dobândirea și pierderea naționalității române se publică aceasta spre știința acelora care ar voi să facă întâmpinare, potrivit dispozițiunilor art. 20 din zisa lege.

România
Tribunalul Jud. Iași Secția III-a
EXTRAS DE PUBLICAȚIUNE
Nr. 3174 din 28 Oct. 1939

Se aduce la cunoștința generală că în ziua de 23 Noembrie 1939, ora 13, se vinde prin licitație publică în pretoriul Trib. Iași Sec. III-a, imobilul din Iași str. Ștefan cel Mare No. 37, proprietatea debitorilor Th. Clemente Ionescu și Aurelian Smâdu, care se compune dintr'un teren fără clădiri în suprafață de circa 1000 metri patrați; înspre Iancu Froim este un rest de clădire rămas dela dărămare cu parter și etaj și o magazie de cărămidă în stare de ruină. La fața unde sunt dărâmate casele, în alinierea străzii este un gard de leațuri. Acest imobil se megieșește la răsărit cu Solomon Moscovici, la apus cu Iancu Froim, la miazăzi cu str. Ștefan cel Mare și la miazănoapte cu Fuchs și Leon Gold.

Imobilul se vinde la pretenția d-nei Aurora Stăcescu fostă Caracaș, din Iași, iar licitația va începe de la suma de 356.250 lei.

Dosar Nr. 3204 | 930 conexat cu No. 2120 | 931
Portărel, C. GUȘA

TYP
Purgativ Laxativ

Răcit ? însă, răgușala, gripa, catarul, le ușurează **Ceaiul Puhlman** disolvă flegma, calmează tusa, ajută expectorația. Și pentru copii. De vânzare la toate farmaciile. Pachete originale Lei 106 și Lei 144. Dep.: Digitalis, Orăștie, Abt. 820 A.

BIJUTIERUL cumpără briliante, diamante **82**

...a Phoenix
PROGRAM COLOSAL
Stăpînul Junglei

NICU
cunoscutul lucrător coafor lucrează în Str. Lăpușneanu 29
COAFOR ANA

O nouă premieră !
Dincolo de civilizație
Film de aventuri cu MALA
LUNI 20 crt. LA „SCALA"

Nu uitați
Cele mai bune calități
Cele mai eftine prețuri

TOT LA Mag. de specialitate **Optica „ARGUS"**
Strada Lăpușneanu 43 (vis a vis de Hotel Palace)

DOCTOR
Alex. Moruzi
Profesor Universitar
Medic Primar Director
Cons. zilnic 4—6 p. m.
Chirurgie generală
Chirurgie nervoasă
Str. Păcurari No. 5
(deasupra farmaciei Căpățînă)

Dr. Gancevici
consultă
BOLI DE PIEPT
Str. Lăpușneanu 19
Luni, Mercuri și Vineri
între orele 1—4 p. m.

Doctor
GR. A. DIMITRIU
Asistent Universitar
Boli de piele, sifilis, venerice
Tratamente medicale prin Raze ultra-scurte
Diathermie
Consult: 5—8 p. m.
Str. Carol 44
(lângă Fundație)

Azi la Sidoli
Magda
cu ZARAH LEANDER
și
Prezicător fără voe

O nouă premieră !
SONIA HENIE
în filmul american
Regina Carnavalului
Luni 20 c. la Scala

Activitatea Căminului Central „Ateneul Popular Tatarași"

Pentru Duminică 19 Noembrie ora 4 p. m. Căminul Cultural Central Orășenesc „Ateneul Popular Tatarași" organizează o șezătoare închinată marelui poet Mihail Eminescu.

In cadrul unui bogat program artistic, va conferenția Dl. Prof. Univ. Gheorghe Cuza, despre „Naționalismul lui Eminescu".

Corul Ateneului dirijat de Dl. Pavel Cocârlan, va executa cântece cu text din poeziile lui Eminescu și se vor recitu versuri din Eminescu, de către studenți ai Academiei de Muzică și Artă Dramatică.

Publicul este invitat a participa în număr cât mai mare la această serbare comemorativă.

O CERERE
a văduvelor din război

Un grup de văduve de război ne roagă să intervenim la I. O. V. cu următoarele:

In toți anii, în acest timp, văduvele se prezentau la sediul I. O. V. din Iași la serviciul sanitar al județului, unde erau înscrise pentru lemne—gratuit și cu reducere.

In acest fel, erau ajutate văduvele acelora care și-au dat viața pentru țară. Cum în acest an, lemnele sunt foarte scumpe și nici nu se prea găsesc, văduvele de război roagă pe conducătorii I. O. V., să binevoiască a interveni cât mai curând să li se procure lemne, ele fiind în majoritate femei sărace, cu familie grea.

CITIȚI „OPINIA"

O înaltă însărcinare
dată d-lui Gh. Leahu

Dl. Mihăilescu Ștefan, subinspector la Inspectoratul regional de Poliție din Iași a fost detașat în Direcția Generală a Poliției.

Dl. Chestor Gh. Leahu

In locul d-lui Mihăilescu a fost delegat d. Gh. Leahu fost chestor al poliției locale.

Dl. Leahu, prin activitatea ce a depus-o întru apărarea ordinei publice și siguranței statului, este o chezășie în noua demnitate ce i s'a acordat.

Redeschiderea cantinei „Gheltzer"

Eri a avut loc solemnitatea redeschiderii cantinei „Gheltzer" din str. Elena Doamna Au participat numeroși susținători, în frunte cu d-nii rabin dr. I. Șafran, (care a ținut un emoționant cuvânt), Lazăr Leibovici, Solomon Moscovici, rabin Landman, Flüghelman, Weinștein, Pfeferkorn, Carol Drimer, Arnold Kassner, Lazăr Marcusohn precum și d-nele: Flüghelman, Saly Ștraif, Fany Șmilovici, d-na rabin Grainic, d-na R. Ornstein etc.

Au luat cuvântul d-nii: Lazăr Leibovici, rabin Landman, Carol Drimer, etc. Tot eri cantina Gheltzer a împlinit 25 de ani dela înființare. Patru sute de copii au luat masa din prima zi.

Am vizitat bucătăria și depozitul de alimente; totul pus la punct, pentru a da o hrană cât mai consistentă sutelor de copii, școlari și periferiei ieșene O operă de bine, care merită sprijinită.

REP.

x Complectăm o informație. Școala de infirmiere voluntare, despre care am vorbit a fost condusă de d-na Racu o distinsă profesoară.

„Broadway-Tănase"
astăzi, la Trianon

Pentru astăzi Joi 16 Noembrie a. c., trupa companiei Cărăbuș, în frunte cu marele comic d. C. Tanase, dă două reprezentații (matineu și seara) în sala cinematografului „Trianon".

Revista care va fi prezentată ieșenilor, poartă titlul sugestiv de „Broadway Tănase", fiind scrisă de simpaticii comici Stroe și Vasilache, cari interpretează și câteva roluri de mare efect.

In restul ansamblului menționăm (în afară de d. C. Tănase): Mia Apostolescu, concetățeana noastră Liana Mihailescu, diseurul Titi Botez, Elena Burmaz, N. Roman, G. Tretian, Irette Popescu, etc.

Eufrosina Teodoreanu și copiii fac cunoscut, că în ziua de 18 Noembrie ora 10 jum. dim. va avea loc la Cimitirul Eternitatea, parastasul de 7 ani, pentru pomenirea scumpului soț și tată

Mihai Teodoreanu
pensionar P. T. T.

Marele Turneu al Companiei „Cărăbuș"—Director C. Tanase

Teatrul Trianon — **Joi 16 Noemb.**

Biletele la casa teatrului· matineu ora 4 — seara ora 9

MARELE SUCCES BUCUREȘTEAN

Broadway-Tanase

Revistă în 2 acte și 52 tablouri de Stroe, Vasilache și Cristodulo.

Inre vistă apare și „CEI 20 DRACI SBURATORI" cel mai formidabil număr ce s'a văzut în lume — TANASE, STROE și VASILACHE, MIA APOSTOLESCU, TITI BOTEZ, etc. etc,

Mare Balet **Mare montare** **Lux**

Sediile de vânzare
COLECTURA OFICIALĂ
și a oficiilor Rurale P. T. T.
au ieșit la tragerea de eri următoarele câștig. importante
Lei 400.000.—No. 486752 Anexa Cluj
Lei 100.000.—No. 25662 Matca București
Lei 100.000.—No. 3717 Matca București
Lei 100.000.—No. 41653 Matca București
Lei 100.000.—No. 67708 Matca Cluj
precum și numeroase câștiguri de lei 20.000, 10.000, 40,000 și 4000.
Lozurile pentru tragerea din 18 Noembrie sunt în vânzare până în seara de 17 Noembrie ora 23.
SEDIUL IAȘI: Ștef. cel Mare 34. tel. 1310

CEHOSLOVACA
Prima fabrică pentru confecțiuni de haine
Societate anonimă

Vinde confecțiunile sale, recunoscute ca cele mai bune la depozitul

CRISTIAN

Iași Str. Cuza Vodă Nr. 58

Prețurile originale ale fabricei, fără nici un adaos.

ANUL XXXVI No. 9798

ABONAMENTE:
Lei 350. . . . . pe un an
„ 180. . . . . „ 6 luni
„ 90. . . . . „ 3 luni
„ 35. . . . . „ 1 luna
„ 1500. . . . . „ Instituții publice

Atelierele tipografice „Opinia"
IAȘI STR. LAPUȘNEANU 37

1 LEU

OPINIA

Ziar popular cotidian

SAMBATA 18 NOEMBRIE 1939

TELEFOANE:
Redacția . . . . No. 1299
Administrația . . . „ 1299
Serv. de noapte red. . „ 1136
Ad-ția de noapte . . „ 1535

Redacția și Administrația
IAȘI STR. LAPUȘNEANU 37

Director C. R. GHIULEA

Insemnate prevederi ale noului decret-lege
pentru înfrînarea speculei ilicite

București 17.—In Monitorul Oficial a apărut noul decret lege cuprinzând măsuri urgente pentru înfrânarea speculei.

Prevederile principale ale nouei legi sunt următoarele:

Pentru articolele declarate se admite negustorului detailist un beneficiu de 12 la sută calculat la prețul de cost. Pentru angrosist se admite beneficiul de 10 la sută.

Prețurile de vânzare nu vor putea fi urcate decât pe motive economice bine întemeiate. Ministerul Economiei Naționale are dreptul a interzice orice urcare de preț.

Primarii pot stabili prețuri maximale la vânzarea andetail pentru tot felul de mărfuri. Asemenea pot stabili tarife maximale pentru transporturi, hoteluri, restaurante, ospătării, băi, locuințe particulare, etc.

In ce privește restaurantele, se admite un beneficiu de 10 la sută la cele de cl. III-a, 15 la sută pentru cl. II-a și 20 la sută pentru cl. I-a.

Fiecare cetățean are dreptul și chiar datoria de a cere în scris sancționarea comercianților cari nesocotesc legea. Refuzul agentului însărcinat cu controlul, de a da urmare reclamației cetățenilor, va fi pedepsit ca refuz de serviciu legalmente datorit.

La Prefecturile de județ se înființează oficii contra speculei ilicite, prezidate de prefecți.

La Primăriile urbane va funcționa o primă instanță de judecată împotriva comercianților contravenienți. Apelul se va face până în 3 zile libere, la Tribunal.

Printre sancțiuni se prevede și confiscarea mărfurilor. Mărfurile confiscate se vor vinde în piețele publice.

Comisariatele generale

Printr'un decret-lege, s'a înființat (pe lângă președinția consiliului de miniștri), un comisariat general al aprovizionării, și un comisariat general pentru coordonarea și aplicarea măsurilor de reprimare a speculei.

M. S. Regele a numit pe d. general de divizie Romulus Scărișoreanu în demnitatea de comisar general al aprovizionării; d. intendent general în rezervă Nicolae Bendescu în funcția de comisar general adjunct la comisariatul general al aprovizionării; iar d. general de brigadă Petre Georgescu a fost numit comisar general pentru coordonarea și aplicarea măsurilor pentru reprimarea speculei ilicite.

Un ordin al Ministerului armatei
privind o categorie de teriști

București 17.—Ministerul Apărării Naționale a luat următoarea dispoziție:

Tinerii cu termen redus (art. 71) care au făcut stagiul la corpurile de trupă, fac parte din contingentele 1936, 1937 și 1938, care au fost trecuți în complectare cu gradul de sergent și care au vrâsta de cel mult 28 ani până în ziua de 30 Noembrie crt., — vor executa o instrucție specială de 2 luni, începând dela 1 Decembrie crt. Apoi vor depune examen de ofițer în rezervă.

INFORMATIUNI

x APĂRAREA PASIVĂ— Sâmbătă 18 Noembrie, va avea loc în Aula Universității, între orele 6.30—7.30 p. m. conferința de apărare pasivă.

Vor lua parte studenții de la Facult. de litere, științi, Politehnică, precum și personalul facultăților menționat și al rectoratului, care n'au luat parte la prima conferință.

x A apărut: „TRIBUNA BLOCULUI PENSIONARILOR PUBLICI" din Iași, director d. Victor Munteanu, administrator Ioan Dodon și redactor responzabil d. maior invalid Gh. Beleuță. „Tribuna" promite să se ocupe exclusiv de toate problemele profesionale ce interesează massa pensionarilor.

Printre colaboratorii primului număr, d-nii: Victor Munteanu, M. Manoilescu, N, N. Gane, maior Gh. Beleuță, A. Cațichi, etc.

x BAZAR.— In seara zilei de 20 Noembrie a. c. în Saloanele Centrului Franco-Român „Luteția", va avea loc deschiderea expoziției și desfacerea bazarului străjeresc al Stolului Liceului Industrial „Reuniunea Femeilorromâne".

x Amenajările interioare ale Palatului municipal se apropie de sfârșit.

Actualmente se lucrează la sala de consiliu, unde se așează parchet.

Va urma apoi construirea unei noui și frumoase rotonde.

x Domnii farmaciști, salariați, care intră în prevederile Legii breslelor și doresc a se înscrie în Breasla funcționarilor particulari, sunt rugați a trece pe la sediul Breslei, în localul Camerei de Muncă, între orele 10—13 și 17—20.

x Pentru a veni în ajutorul comercianților, Statul Negustoresc a luat inițiativa de a procura măști contra gazelor, în rate. Cu grija aceasta a fost însărcinat d. Miluță Sane, casier general al Sfatului.

x D. prof. dr. Ion Bălteanu, directorul Institutului de Igienă din Iași, a fost invitat să plece, ca reprezentant al României, la comitetul internațional sanitar dela Geneva, care ține o consfătuire extraordinară zilele acestea.

x Comunitatea Evreilor din Iași a delegat pe d. A. Lichtenstein cu controlul căsăpiilor evreești.

Cu acest prilej, d. Lichtenștein a descoperit la un măcelar carne nerituală, comerciantul înducând în eroare publicul consumator evreesc.

Cum nici Ministerul cultelor nu permite măcelarilor evrei să desfacă altă carne decât cușer, măcelarul în chestie va fi reclamat de comunitate, organelor în drept, pentru a se lua măsuri.

x D. Iancu S. Leibovici, casierul general al Comunității Evreilor din Iași, și-a dat demisia din epitropia Comunității.

Se pare că plenul Comunității este hotărât să-i respingă demisia, prezența sa fiind necesară.

Demascarea bandei
care sustrăgea mărfuri din magazinele ieșene

A fost arestată o bandă compusă dintr'un bărbat și două femei, cari operau în diferite magazine ieșene.

Cei arestați sunt: Sucarov din Tulcea, de meserie zidar, negustor misit, Marghioala Ianoș zisă Maria Andronescu, zisă Iliescu, în vârstă de 32 ani de loc din com. Mogoșești Iași; Stela Gabriela zisă Ionescu din Galați.

Aceștia au putut fi arestați cu prilejul unui furt de stofă săvârșit la comerciantul Cofman Wolf din str. Ștefan cel Mare 13.

Cercetările au fost preluate de d. comisar D-tru Iancu.

La început hoții negau furtul. D. Iancu însă a recurs la o stratagemă.

Un om al poliției s'a dat drept avocat și prezentându-se la chestură, a cerut să apere cauza celor trei arestați.

Aceștia, crezând că în realitate au de a face cu un avocat, au spus tot ce aveau pe suflet, indicând și locul unde se aflau lucrurile furate.

D. Iancu, dimpreună cu o echipă de polițiști, s'a deplasat în str. Săulescu No. 2, la d-na Frida Rozenzweig la care s'a găsit un geamandan și două mape.

D-na Rozenzweig a declarat că cei trei au venit să închirieze o cameră; au lăsat acum două zile bagajul și n'au mai venit.

Bagajele cuprindeau mărfuri furate.

Banda operase la magazinele: „Luca P. Niculescu", „Frații Fischler", „Bernștein et Zonis", „Langer Frères", „Avântul", „Moscu", etc. de unde au furat mărfuri de peste 80.000 lei.

D-na Rozenzweig, gazda, care n'a anunțat Biroul Cărților de Imobil de venirea găzdașilor, va fi sancționată conform comunicatului dat la timp de chestură.

REP.

Nici când, viața studențească, cu toate agitațiile ei, nu a fost redată mai puternic și rea', ca în filmul ce pune una din cele mai actuale probleme

OGLINDA VIEȚII

ultimul film realizat de

PAULA WESSELY

înainte de Anschluss și emigrarea la Hollywood. Rulează azi odată cu filmul

Orientul în flăcări

cu toate vedetele celebre franceze.

Un program excepțional

AZI LA „SCALA"

SCALA

Mîne Sâmbătă MATINEU dela 9 jum. dim.

Fapte în legătură cu războiul

Germania va începe război necruțător împotriva Angliei

Bruxelles 17 (Stefani).—Știri din Berlin anunță că cercurile germane consideră ca definitiv răspunsul verbal dat de d. von Ribbentrop la propunerea de pace belgo-olandeză.

*

Berlin 17 (D. N. B.) — Pentru a se evita interpretări greșite, cercurile germane declară că încercările de pace au trecut și că Reichul se află angajat în luptă până la distrugerea Angliei. Numai după terminarea războiului victorios, Germania se va ocupa de problema păcii.

Presa germană publică articole din ce în ce mai amenințătoare la adresa Angliei.

O nouă surpriză?

Zurich 17 (A. T. E.) — La Paris și Londra se crede că, în cursul săptămînii viitoare, guvernul german va anunța o nouă surpriză, fie una diplomatică, fie o acțiune militară de proporții mari.

Războiul se termină la Crăciun?

Amsterdam 17. (Radiopress)— Ziarele olandeze anunță de pe frontiera germană că, în cursul săptămânii viitoare cântecul nazist „Wir fahren gegen England" („Mergem împotriva Angliei") va deveni o realitate.

Corespondenții din Berlin ai ziarelor olandeze comunică deasemenea că în cercurile oficiale din Berlin se afirmă că acum, când ofensiva păcii a luat sfârșit, pacea nu mai poate fi restabilită decât printr'o acțiune militară într'un stil mare. In aceste cercuri se afirmă că acțiunea militară germană va avea o amploare așa de uriașă, că întregul război va fi terminat înainte de Crăciun.

Atac violent al Sovietelor
împotriva guvernului din Finlanda
pe care-l acuză...că-i vîndut Angliei!

Moscova 17.—Agenția Tass transmite un comunicat prin care spune între altele:

Un unea Sovietelor nu se poate înțelege cu actualul guvern finlandez care reprezintă marea burghezie și este vândut Angliei.

Actualul guvern din Helsinki ruinează massele largi ale poporului, iar pentru a-și salva situația, duce campanii împotriva sovietelor. Poporul finlandez este înșelat de guvernanții săi.

O înțelegere ruso-finlandeză va putea fi realizată după răsturnarea actualului guvern din Helsinki.

In plină speculă

Biroul speculei ce funcționează pe lângă Primărie, se află în plină activitate.

Actualmente, conducerea acestui birou lucrează, la informarea unei situațiuni generale a pieței comerciale a lașului în prima decadă din luna Noambrie a. c.

Aruncându-ne o privire prin rapoartele și declarațiile comercianților, constatăm că piața comercială n'a fost ameliorată cu nimic față de acum câteva săptămâni. Cu toate dispozițiile date de minister, cu toate măsurile luate de autoritățile locale, cemercianții ieșeni continuă a urca prețurile. Unele prețuri sunt specificate în ordonanța municipală, altele sunt declarate la Primărie și în sfârșit alte prețuri se cer în piețe.

Specula la restaurante

Concomitent cu specula ce se practică în piețele alimentare, iată că și patronii diferitelor restaurante și cafenele au început a urca prețurile. Astfel se cere pe o cafea mică 15 lei (înainte costa 6 lei); o triptură costă între 25-32 lei; o sticlă de vermouth de Basarabia (?) costă între 250-300 lei (înainte costa între 120-150 lei), etc.

Autoritățile locale au fost informate despre specula ce se practică în restaurante și după cât ni se relatează, se va proceda la severe controluri, aplicându-se dispozițiile legei.

VIG.

Comandanții de divizii
ai Frontului național studențesc

Au fost numiți, pe ziua de 15 Nov. a. c., Comandanți de divizii: d. rector C. Stoicescu la București, d. prof. Al. Borza la Cluj și d. prof. Dan Bădărau la Iași.

D-lor au depus jurământul în fața d-lui Comandant general prof. N. Hortolomei.

Afacerea Aușnit

București 17.—In afacerea Aușnit, magistrații au procedat eri la clasarea materialului: acte, corespondențe, dosare.

Deasemeni s'au luat noui declarații funcționarilor societății „Titan-Nadrag-Calan".

x Asta-seara radio Jurnalul București se va difuza, primul la ora 21.30 și al doilea la 22.30.

Vizită importantă

Istambul 17 (A. T. O.)— D. Nagiar ambasadorul Franței la Moscova, a sosit la Ankara, de unde se va înapoia la postul său. Cercurile turcești atribuie acestei vizite o însemnătate deosebită.

Ungaria tratează cu Rusia și Jugoslavia

Budapesta 17 (A. T. M.)—Se anunță că vor începe în curând tratative între Ungaria și Rusia.

Intâi se vor reglementa comunicațiile între cele 2 țări; apoi se va încheia un acord economic.

*

Belgrad 17 (Avala).—D. Macek vice-președintele consiliului de miniștrii, va pleca în curând la Budapesta pentru a trata o convenție economică ungaro-jugoslavă.

Avioane germane
deasupra Elveției și Belgiei

Londra 17 (Reuter).—Alarma a fost dată ieri după amiază în orașul francez Grenoble, din cauza unui avion german de bombardament care fusese reperat de posturile de observație. Imediat câteva avioane de vânătoare franceze au pornit în urmărirea aparatului care s'a retras înspre granița Elvețiană.

Avionul a fost semnalat deasupra orașului elvețian Lausane.

*

Londra 17. (Reuter). — Ieri după amiază, posturile de apărare antiaeriană din apropierea granitei germane, au semnalat 2 avioane care zburau la o mare înălțime. Fiind reperate, avioanele au luat înălțime dispărând.

După câtva timp aceleași avioane au fost semnalate deasupra orașului belgian Liege. Artileria antiaeriană deschizând un viu foc, avioanele au dispărut în direcția Germaniei.

Desconcentrarea funcționarilor în vrîstă

Paris 17 (Havas)—Marele Stat Major a hotărât ca oamenii în etate de 48 ani (născuți în 1891) să fie lăsați în curând la vatră.

x Azi dimineață a sosit în localitate de prof. Gh. Brătianu.

x Biroul judiciar a făcut astă noapte o puternică razie. S'au operat 200 arestări.

PIANINĂ Rosenkranz de vânzare avantajos. Adresa la ziar.

STUDENT medicină, liniștit, caută pensiune completă. La ziar sub „pensiune".

ORA 12

Submarinele germane
operează în Oceanul Indian

Londra 17 (Reuter).—Vasul comercial sub pavilion britanic „Chelsea", cu o deplasare de 10.000 tone, a fost scufundat de un submarin, lângă coasta de est a Africei.

Echipajul a fost lăsat în libertate, putând să se salveze cu bărcile, iar capitanul a fost luat prizonier. Se constată astfel existența submarinelor germane în Oceanul Indian.

Inrolarea voluntarilor în Palestina

Ierusalim 17. (Reuter). — Guvernul palestinian a fixat condițiile pentru înrolarea voluntarilor evrei și arabi în armata britanică.

Oamenii între 30 și 40 ani pot fi primiți voluntari ca șoferi, infirmieri și specialiști.

Ei vor putea fi întrebuințați și în afara granițelor Palestinei.

*

Eri s'a terminat printr'un acord provizor, greva muncitorilor dela plantațiile de portocali ale fermierilor evrei.

Cheltuelile de război al Canadei

Otawa 17 (Reuter)—Ziarul „Otawa Evening" anunță că cheltuelile de război ale Canadei în primul an al ostilităților, se vor ridica la 600 milioane dolari.

Dificultățile tratativelor feroviare ruso-germane

Londra 17 (Reuter)—Tratativele pentru încheierea unui acord feroviar între U. R. S. S. și Germania, în scopul reluării traficului în tranzit prin teritoriile poloneze recent alipite la Rusia, au fost întrerupte din cauza unor dificultăți tehnice ivite în ultimul moment. Guvernul Reichului insistă pentru a i se admite să înființeze un post vamal pe teritoriul sovietic în apropierea granitei românești, doleanță pe care U.R.S.S. ezită să o satisfacă,—dorind ca mărfurile să circule libere pe acest traseu. Incheierea acordului va întârzia deci cu câteva zile.

Acțiunea japoniei

Berlin 17 (D. N. B)—In regiunea Pakoi, continuă debarcarea de trupe japoneze. Acest fapt este considerat ca manifestarea unei hotărâri nipone de a continua campania în China și de a rezista amestecului Franței și Angliei în extremul orient.

MAINE
TRAGEREA TRANSEI VERZI
A LOTERIEI DE STAT
Nu neglijați
a concura la câștigul de
8.000.000 Lei

INSEMNARI

Fericirea cărții

de **arhimandritul Scriban**
profesor universitar

Umblă omul după fericire, dar n'o caută totdeauna pe cea adevărată. Este fericire, care nu e trecătoare și nici amăgitoare. Este fericire pe care o găsești în lumea gândurilor. Păcat că nu sunt mulți ceice o caută și trec pe lângă ea fără a ști de dânsa.

Fericirea pe care ți-o dă cartea este una de acest soi. Are trepte multe, iar unele te înalță de tot.

A trăi în lumea gândurilor, înseamnă a te sui peste multe necazuri ale zilei. Te înnădușă oamenii cu una și cu alta, dar tu te ridici mai pre sus de unde pot ajunge ei.

Mulți nu vor crede că e așa. Nădăjduindu-se mult în lăfăielile mestecărilor și ale gâlgâielilor, își vor zice că ce gust să fie acela în care nu mesteci nimic și nicio băutură nu-ți alunecă pe gât?

Dar tocmai așa cum Psalmistul spunea „*Gustați și vedeți că bun este Domnul*, și cel ce se fericește cu cartea și nu este crezut, poate spune: *Cearcă și vezi*!

Sunt cărți care-ți lasă atâta dulceață în suflet, care-ți răscoiesc inima atât de viu, încât îți rămân ca o peatră scumpă.

Cum se poate oare că scrierea lui Axel Munthe, „Cu tea dela San Michele" a ajuns numai în românește la a 7-a ediție? Numai că a răscolit inimile și a lăsat în ele urme nesterse.

Dacă sunt atâtea cărți din care nu alegi nimic, sunt însă destule care te înalță și te fericesc. Umblă numai după acestea și vei vedea ce pot!

Asta este numai până ce ai gustat câteva. Pe urmă nu te mai saturi.

Lucrul acesta e adevărat nu numai despre oamenii de carte, ci și despre alții mai de rând. Sunt oameni din aceștia, care tânjesc după cartea bună și se fericesc cu ea.

Avem cărți ale marilor scriitori, care te trec prin vii trepte de fericire. Oare va tăgădui cineva despre *Quo Vadis*? că este o astfel de carte?

Eu am văzut odată un tânăr pe drumul Londra-Oxford, cetind adâncit într'o carte. Odată a izbucnit într'un șivoi de cuvinte către călătorul din fața lui, pe care nici nu-l cunoștea.

Ce era? Cetea un roman religios, *Varava* de scriitoarea *Maria Corelli*. Când cugetarea ei l-a răpit, n'a mai putut răbda și a izbucnit. Iată cum cartea te fură.

Dar dacă aceasta nu e ceva întâmplător, ci o deprindere a ta, atunci cu atât mai mult cartea îți este un adăpost și o nepăsare. Pluteși cu gândurile din ea în înălțimi și nu te mai înăduși atâta cu năduful pe care le ai dela oameni.

Bucuriile cărții nu se opresc aici. Dacă și tu ești un om de cugetare, se întâmplă uneori că găsești la un scriitor gânduri care au trecut și prin mintea ta. Atunci ai ca o tresărire. Ești fericit că ai găsit o întărire a gândului tău. Simți pe scriitor ca pe cineva de aproape, ca pe un prieten, fiindcă a făcut o încercare ca și a ta.

Am venit la studenții mei dela Chișinău cu o carte care mi-a umplut inima de freamăt. Am vrut să le împărtășesc și lor fericirea pe care o simțeam eu.

Îi zice „Arta predicării (*The Art of Preaching*). A ieșit de sub tipar în Mai anul acesta, în Londra.

Iată în ea gânduri care au trecut și prin mintea mea și pe care, la vremea lor, le-am propoveduit studenților. Cum să nu te bucuri, văzând în carte constatarea pe care o făcuseși și tu? Iată pe una: „Omul care nu este robul toilor sale scrise, se bucură de o libertate, de o căldură și prospețime pe care niciodată nu le poate avea omul care cetește din foi".

Gândul acesta și altele de alt soi m'au încântat cetind această carte. Fiecare pagină era o noutate, o descoperire și o bucurie.

Dar câte cărți te pot bucura în felul acesta! Fericirea pe această cale este în mâna omului, dar puțini sunt ceice caută. Ceice o gustăm însă s'o vestim, pentru a face și pe alții partași la o fericire atât de curată!

Arhim. SCRIBAN

Noi produse declarate de generală necesitate

La Camera locală Comerț, s'a primit o adresă din partea Ministerului Economiei Naționale, prin care-i face cunoscut că au mai fost declarate de generală necesitate și următoarele produse agricole și fabricate: sămânță de floarea soarelui, rapița, inul, cânepa și recina; apoi uleiurile de in, cânepă, recin și floarea soarelui, rafinat, brut și solidificat.

Se mai arată că, conform noilor dispoziții a legii speculei, comercianții și fabricanții ieșeni sunt obligați ca în termen de 3 zile de astăzi, să comunice ministerului stocurile și prețul mediu de cumpărare al acestor produse.

Conducerea Camerei de Comerț a trimis câte o circulară tuturor oboarelor din raza acestui municipiu, prin care cere a se face un riguros control în s'ațiile și raza oboarelor ieșene, comunicând apoi în mod sigur și precis toate stocurile existente în magaziile stațiilor respective, cât și în magazile comercianților. Aceaste, pentru a se putea astfel controla cifrele ce se vor comunica de către negustori.

*

In intervalul dela 1 — 6 Noembrie a. c., în oboarele Camerei de Comerț s'au încheiat 313 acte de vânzări de grâu pentru 1.037 242 kgr. prețul unui vagon de 10 mii kgr., variind între 38.200 — 46.200 lei.

Noi diplomate
ale Școalei de infirmiere a Spiridoniei

La Școala de surori de caritate de pe lângă Epitropia Sf. Spiridon, s'a ținut zilele acestea examenul de diplomă de către absolventele acestei școale, seria 1939.

Comisiunea examinatoare a fost compusă din d-nii: dr. Teohari medicul șef al orașului și delegatul Ministerului Sănătății, dr. Emil Hurmuzache directorul școlii, dr. Gr. Osipov-Sinești, delegatul Spiridoniei, dr. Cleia Hurmuzache, dr. Maria Brieze, d-na Costriș, directoarea Școlii de Surori de Ocrotire, dr. Niculescu, dr. Popescu și dr. C. Strat.

S'au prezentat 29 candidate, fiind declarate toate absolvente.

Primele 8 premiate sânt d-rele: Maria Rotaru (8.73), Zenobia Pterea (8.63 și Ioana Levițchi (8.54). Urmează apoi d-rele: Paraschiva Romanitză, Ana Mihailescu, Marie Pintilie Henia Rusu, Florica Straus, Nina Melnic, Elena Iordăchescu, Virginia Gherasim, Smaranda Țepeluș, Eugenia Vacăreanu, Zenaida Grădinaru Olga Leahu, Ștelanide Zgureanu, Margareta Alexandrescu, Ecaterina Ivanov, Natalia Pavel, Elisabeta Ciubotaru, Vera Petcov, Ivanov Claudia, Eugenia Lemeșov, Ștefania Enea, Maria Golimaș, Valentina, Trefiacenco, Lucreția Lovin, Lidia Vantrup, și Ana Apostol.

Conform regulamentului, toate aceste absolvente vor face stagiu de 1—2 ani la spitalele Epitropiei Sf. Spiridon.

REP.

BIJUTIERUL
cumpără briliante, diamante
Brăilanu **82**

Insemnate hotărîri ale Consiliului medical al asigurărilor sociale

La Casa Asigurărilor Sociale a avut loc, sub președinția d-lui medic-șef dr. A. Mihailescu, consiliul medical la care au participat medicii și farmaciștii Casei.

Au participat și d-nii director Al. Arhire și inspector dr. O. Cordescu.

S'a discutat aprovizionarea completă pentru anul viitor cu medicamentele și specialitățile necesare farmaciei Casei, și care se cifrează la suma de peste 2 milioane lei.

Aceste medicamente și specialități se vor cumpăra numai dintre fabricatele indigene, care sunt similare celor streine și mai ieftine.

Deasemenea s'a hotărât reorganizarea serviciilor de consultații care să se facă în cele mai bune condițiuni.

D. Al. Arhire directorul casei, a promis tot sprijinul pentru amenajarea saloanelor de consultații în așa fel încât serviciile să nu sufere, iar asigurații să poată fi consultați și tratați cât mai repede și în cele mai bune condițiuni.

Consiliul a hotărât ca aceste ședințe să aibă loc în fiecare lună, însă să fie precedate de o comisiune medicală restrânsă care a fost formată din d-nii dr. N. Lazăr și Renescu și se va complecta și cu doi membrii cari vor fi numiți de direcțiune.

Comisiunea Județeană de apărare pasivă

...aduce la cunoștința publicului că, în ziua de Duminică 19 Noembrie a. c., nu se va ține nici o conferință în cadrul orei de apărare pasivă, dintr'acele ce se țin la sălile de spectacole.

Conferințele vor continua în zilele de Duminică 26 Noembrie și 3 Decembrie, la aceleași ore și săli.

Noi îndrumări în economia agrară
Rolul și importanța camerilor agricole

Dintre camerile profesionale, cele mai importante pentru economia națională sunt Camerile de agricultură. Rolul acestor instituțiuni nu este numai acela de simple organizații biurocratice. Camera de agricultură are în grija sa propășirea economiei agrare dintr'o regiune întreagă. Dirijarea prin sfaturi, îndrumări și directă supraveghere a culturilor, a fost cea dintâi preocupare a legiuitorului. Prin organele sale tehnice, constată suprafețele însămânțat, calitatea semințelor, modul de lucru al terenurilor și determină pe producători să-și schimbe metodele sau să îmbunătățească semințele.

In ultimii douăzeci de ani, s'a putut constata o continuă îmbunătățire calitativă a producției. Proprietarii mici ca și proprietarii mijlocii, când au constatat că produse agricole de calitate superioară au întotdeauna prețuri bune, au venit ei singuri la camerile agricole și au cerut înlocuirea semințelor lor cu altele de calitate mai bună.

In acelaș timp, camerile agricole au ajutat înzestrarea agriculturei cu unelte și mașini.

Mai mult chiar; tractoarele cumpărate de stat acum câțiva ani, au fost date în administrarea acestor instituții, pentruca să se poată lucra pământul din regiune.

Prin noile directive ale regimului de azi, camerile agricole au fost scoase de sub influența agitațiilor electorale și redate rolului lor firesc, de organizații pur profesionale. In actualele împrejurări, au de adus la îndeplinire cele mai multe din inițiativele conducerei statului cu privire la modernizarea economiei agrare.

Planul de cultură pe un timp mai îndelungat, aprovizionarea agricultorilor cu mașini și unelte, supravegherea modalităților de lucru a terenurilor, — iată atâtea acțiuni pe care le au de pus imediat în practică aceste instituții a e breslei agricole.

Deaceia, în ultima lege făcută privitor la reorganizarea camerilor agricole, s'a stabilit o dependență mai directă față de departamentul agriculturei și domeniilor.

x **A fi frumoasă și atrăgătoare** este problema ce rezolvă **Crema Miraculoasă**. Această minunată cremă distruge petele și coșurile de pe obraz, albește și catifelează pielea dându-i un parfum delicios. Depozit Farmacia Dr. Ratianu Str. Cuza Vodă 83.

Tribunalul Jud. Iași Secția III-a
EXTRAS DE PUBLICAȚIUNE DE VÂNZARE
Nr. 3124 din 24 Oct. 1939

Se aduce la cunoștința generală că în ziua de 27 Noembrie 1939, ora 13, la cererea Administrației Financiare de Incasări și Plăți Iași, în pretoriul Trib. Iași Sec. III, se va vinde prin licitație publică imobilul situat în orașul Iași str. Crucei 20, proprietatea debitorului Fr de Flaișl, proprietar, domiciliat în Iași str. Crucei 20, și care se compune dintr'un teren în suprafață de 250 m. p. pe care se află construit un imobil având 4 camere construite din cărămidă acoperit cu tablă având în față un cerdac de lemn iar în fundul curței se mai află un grajd cu pereții parte din vălătuci iar parte din scândură, acoperit cu scânduri. Curtea este comună cu Aizic Rabinovici și Atia Flași.

Megieșii: La răsărit se megieșește cu proprietatea Rubin Aizic Rabinovici, la apus cu proprietatea moș. def. Iancu Șmil, la miază zi cu strada Crucei iar la miaz'-noapte cu proprietatea Sevelin Martin.

Licitația va începe de la suma de lei 35.781.

Dosar Nr. 2319259 I.

Portărel, C. GUȘA

DIN COLECTURA
AURORA
Str. C. A. Roseti 5
au eșit la tragerea din 15 cr., următoarele câștiguri
Lei 400.000 a câștigat No. 185.007
Anexă — Oradea
Lei 400.000 a câștigat No. 465.503
Anexă — Cluj
Lei 100.000 a câștigat No. 29.922
Matca — Timișoara
Lei 100.000 a câștigat No. 30.822
Matca — Cluj
Lei 100.000 a câștigat No. 34.675
Matca — București
Lei 100.000 a câștigat No. 51.974
Matca — Brăila
Lozurile pentru tragerea din 18 Noembrie s'au pus în vânzare până în 17 Noembrie ora 23

Blănuri veritabile
pentru manșouri și gulere
găsiți la magazinul
KUNOVICI

TESTA
La dureri de cap, dinți

x **DOCTORUL D. HORNSTEIN** consultă și operează pentru boli de nas, gât și urechi în Str. Cuza Vodă No. 23 *dela 6—8 seara.*

x Se atrage atențiunea că filmele „Oglinda vieții" și „Orientul în flăcări" pe care le prezintă de azi cinema Scala nu au mai rulat la Iași.

MÂINE SEARA
pleacă excursia
Iași-București
cu reducere de 50 la sută pe C. F. R.
organizată de Wagons-Lits-Cook Iași

De găsit la farmacii

NICU
cunoscutul lucrător coafor
ucrează în Str. Lăpușneanu 29
COAFOR ANA

O nouă premieră!
SONIA HENIE
în filmul american
Regina Carnavalului
Luni 20 c. la Scala

Doctor
BărbuțăRubin
Specializat la Paris
BOLI DE COPII ȘI SUGARI
Cons. 9—10 a. m. 3—7 p. m.
Str. Costache Negri 10

Azi la Phoenix
PROGRAM COLOSAL
Stăpînul Jungle

Azi la Sidoli
Magda
cu ZARAH LEANDER
și
Prezicător fără voe

CAMERĂ mobilată, confortabilă, de închiriat în str. Albineț 32. Intrare separată.

DOCTOR
Elena Preda Derevici
Medic asistent al Spitalului Socola
Boale nervoase și ale glandelor cu secrețiuni interne
Analize hormonale. — Diagnosticul biologic alsarcinei — Tratamentul sifilisului nervos
Iași, str. Vasile Conta 32
Cons. 4—6 p. m.

Radio TELEFUNKEN
în rate lunare, ultima perfecțiune, cu lămpi de oțel, de vânzare la
C. Căpriță Strada Lăpușneanu No. 18
IAȘI

De Luni 20 Noembrie
Sidoli
odată cu capitala și alte 5 orașe mari din țară. Prezintă Grandioasa Premieră Românească
după romanul cu același nume de N. Porsenna
SE APRIND FĂCLIILE
cu cei mai buni actori ai Teatrelor Naționale și Particulare
GEORGE VRACCA de la Teatrul Comedia
Const. Antonio - Mihail Țancovici - Cosmin - Emil Botta - Virgil Vasliescu
George Conabic - Virgil Cordea - Aura Fotino - Olga Porumbaru - Mitzi Ignatescu - Elena Arion etc. etc. Toaletele casei: Eugenia Rădulescu.

Familia Tarcinius roagă rudele și prietenii, precum și colegele defunctei să ia parte a parastasul și reînhumarea osemintelor celei ce a fost

Aurora Tarcinius

foastă elevă a școlii R.F.R. ce va avea loc Duminică 19 Noembrie orele 10 dim. la Cimitirul Eternitatea.

Elena Căpitan Constantinescu anunță parastasul de 4 ani a neultatului ei soț

Cpt. Teodor Constantinescu

ce va avea loc Sâmbătă 18 Noembrie 1939, ora 11 la Cimitirul Eternitatea, și roagă camarazii și prietenii a lua parte.

Eufrosina Teodoreanu și copiii fac cunoscut, că în ziua de 18 Noembrie ora 10 jum. dim. va avea loc la Cimitirul Eternitatea, parastasul de 7 ani, pentru pomenirea scumpului soț și tată

Mihai Teodoreanu
pensionar P. T. T.

UMBRELE BUNE cu prețuri de 40 la sută mai eftine ca în altă parte și reparațiuni de tot felul obțineți „LA LEON" care s'a mutat în str. I. C. Brătianu 113 lângă farmacia Racoviță

ANUL XXXVI No. 9789

ABONAMENTE:
Lei 350 . . . . pe un an
„ 180 . . . . 6 luni
„ 90 . . . . 3 luni
„ 35 . . . . 1 lună
„ 1500 . . . Instituții publice

Atelierele tipografice „Opinia"
IAȘI STR. LAPUȘNEANU 37

4 PAGINI 2 LEI

OPINIA

Ziar popular cotidian

DUMINICA 1) NOEMBRIE 1939

TELEFOANE
Redacția . . . No. 1298
Administrația . . . „ 1299
Serv. de noapte red. . . „ 1436
Ad-ția de noapte . . „ 1635

Redacția și Administrația
IAȘI STR. LAPUȘNEANU 37

Director C. R. GHIULEA

Solidaritate împotriva tuturor primejdiilor

La marea Adunare dela Cluj, a Frontului Renașterii Naționale, d. C. Argetoianu, Președintele Consiliului de miniștrii, a rostit cuvinte de alinare sufletească, pentru toți.

D-sa a arătat că guvernul va căuta să înbunătățească stările impuse de vitregia vremurilor, să ajute pe nevoiași, să aducă mai multă dreptate, mai multă omenie ș. a. ș. t.

Președintele Consiliului și-a dat cuvântul că orice plângere contra vre-unui abuz făcut de agenții sau reprezentanții stăpânirii, va fi cercetată și vinovații pedepsiți. Guvernul va asigura țării liniștea necesară; va fi nevoie însă ca toți cetățenii să uite certurile care i-au despărțit, ca să apere ceeace s'a clădit în această țară.

D. Argetoianu a constatat de asemeni că minoritățile au renunțat la particularismul lor politic și social, mărturisindu-și credința în umanitatea Statului Român, indivizibil și indestructibil. Au mai rămas însă câteva insule, și nu din minoritățile etnice, ci mici resturi din vechile partide politice, care-și închipue că țara se va mai întoarce la ceeace a fost. Acești oameni izolați, aceste pâlcuri rătăcite, nu înțeleg vremurile, nici nevoile înalte ale Națiunei.

In adevăr, la spiritul de separatism al partidelor, țara nu mai poate să se întoarcă; „ar fi regretabil — spunea d. Președinte al Consiliului, — dacă conducătorii minorităților politice s'ar arăta mai puțin clar văzători, decât conducătorii minorităților etnice".

Frontul Renașterii Naționale le întinde, tuturor, o mână prietenoasă. E clipa când toate conștiințele românești trebue să se unească, sub conducerea M. S. Regelui, simbol al unității noastre naționale.

F. R. N. nu face din slăbiciune acest apel la conștiința celor din urmă cari ar mai ezita, ci din convingerea adâncă a puterii morale sporite ce va decurge pentru țară și drepturile ei sfinte, din desăvârșirea unirei sufletești a întregului românism.

Cuvintele d-lui Argetoianu au trezit în suflete nădejdi și avânturi noui, pentru a ridica solidarizarea românească neclintită ca un zid, împotriva tuturor primejdiilor vremii.

PREZENT. LA DATORIE

Dl. Const. Argetoianu, președintele Consiliului de Miniștri, muncește neobosit, în slujba țării. Iată-l, adresându-se țării, prin radio.

IN ACTUALITATE

Câteva cuvinte despre Finlanda

Printre dificultățile europene care se prezintă ochilor noștri, un loc destul de însemnat îl ocupă Finlanda.

Nu-i lipsit de interes a înregistra câteva date despre această țară nordică.

Finlanda are o suprafață de 388,000 km. patrați (mai întinsă ca România care are numai 300,000 km. p.); și o populație de peste 3,600,000 suflete.

Pădurile acoperă o suprafață de 252,000 km. p. adica 74 la sută din suprafața totală; iar lacurile (în număr de 35,000) acopăr 11 la sută din suprafață.

Din populație, 90 la sută e fineză, iar 10 la sută vorbește limba suedeză.

Țara produce și exportă mai cu seamă lemn, celuloză, pastă pentru fabricat hirtie, și în mică măsură unt.

Finejii sînt oameni inteligenți, voinici și muncitori.

Armata în timp de pace numără 35,000 oameni. Insă pot fi mobilizați 400,000 oameni bine instruiți. Iar dacă s'ar chema toți barbații între 17 și 60 ani, s'ar obține încă o rezervă de vre-un sfert de milion oameni.

Insă sînt oare care lipsuri din punctul de vedere al echipamentului și înarmării.

Dar să nădăjduim că Finlanda nu va avea nevoe să recurgă la armată, ci va găsi posibilitatea unei înțelegeri pașnice cu Rusia.

Schimbarea de nume a străzilor Iașului

Iarăși se schimbă numele la numeroase străzi ale Iașului.

Cartierele și străzile unui oraș au istoria lor, poezia lor, rolul lor practic. — înfățișat în bună parte, de nomenclatură. Mai cu seamă într'un oraș istoric ca Iașul nostru. Deaceia denumirea străzilor e o chestiune gingașă, care trebue tratată cu multă prudență.

Când se anunță schimbări de nume, cu toptanul, avem un sentiment de mefiență.

Cunoaștem numai în parte (din cât s'a publicat în ziar), unele schimbări propuse, — sau poate chiar înfăptuite. Și se impun deîndată obiecțiuni, pe care le facem fugitiv.

Se schimbă numele Șoselei Arcu, singura denumire care mai amintește vestitul arc al Academiei Mihăilene.

Dispare numele străzii Lăutari care ar fi trebuit să rămâe legată de numele neîntrecutului Barbu Lăutaru.

Dispar nume ca Zugravilor, Dubalari etc., denumiri care arată istoricul desvoltării meșteșugărești a orașului.

Se schimbă numele străzii Descălicătoare, loc unde Voevozii „descălecau" când veneau din Țara de Jos, și făceau pregătirile pentru intrarea în capitala moldovenească spre Palatul Domnesc.

Dispar numele străzii Dancu, singura amintire a bisericei Dancu pe care mulți dintre noi am mai apucat-o.

Asemenea ar trebui să rămâe și numele străzii Universitatea Veche, ca o aducere aminte a succesiunii așezărilor culturale din orașul nostru.

Și tot așa s'ar impune menținerea numelui „Str. Pădurii" ca o desemnare a drumului spre codrii Tatarașului de odinioară.

Vedem că se mai schimbă denumiri ca: Mihail Sturdza și Maria Moruzi, făcându-se o nejustificată nedreptate memoriei Voevodului moldovan și surorei lui Cuza-Vodă.

S'ar putea face și alte obiecțiuni la tabloul publicat în ziar (și desigur, cu atât mai mult la tabloul întreg încă nepublicat).

Cu asemenea schimbări în stil mare, se tae din firele trecutului, așa cum ai distruge documentele pe care se intemeiază istoria unui popor.

Iar din punct de vedere practic și chiar sentimental, ieșenii mai în vrâstă vor ajunge să se rătăcească în Iașul copilăriei lor!

Bine înțeles, unele schimbări se pot face. Insă, cum spuneam la început, fără grabă, treptat, și cu foarte multă prudență.

In marginea actualității

Iată intrarea principală a gării din Helsinki (Helsingfors), capitala Finlandei.

Popularea cu raci a iazurilor comunale

de C. Moțăș
profesor universitar

Din inițiativa d-lui general C. Ionescu, primarul Municipiului Iași, au fost aduși dela Brăila zilele acestea și deversați în iazuri, 3000 raci. Este un început lăudabil și bun.

Problema populării cu raci a apelor și creșterea racilor preocupă de mult și în mod foarte serios țările Apusului.

Astacicultura ca și Piscicultura sânt în mare vază în țările occidentale. Aceste două ramuri de economie au de scop mărirea randementului, și a productivității apelor.

Producția apelor noastre atât din punct de vedere piscicol, dar mai ales din punct de vedere astacicol este în scădere.

Pescuitul abuziv, boalele, și faptul că racul spre deosebire de pește este mult mai puțin fecund (cel mai puțin prolific pește, păstrăvul, produce 1000—1500 ouă, în timp ce racul numai 150—200, au făcut ca producția iazurilor și apelor noastre de munte să scadă sub acest raport.

Apoi consumația este mai mare; pe când peștele se consumă cu unitatea, racul se consumă cu duzina, iar odinioară, când era ieftin și abundent, se consuma chiar cu suta.

Sint mai multe specii de raci, căutați pentru finețea gustului lor: Racul de iaz sau galițian (*Potamobius leptodactylus*); racul de râu sau nobil (*Potamobius fluviatilis*); racul de pârău sau torente (*Potamobius torrentium*) *etc.*

Prima specie se caracterizează între altele prin cleștele sale foarte lungi și subțiri. Din punct de vedere culinar nu este cea mai apreciată. Racul de iaz se aduce pe piața Iașilor din iazurile Moldovei—odinioară pline—cum e de ex. iazul dela Hirlău, și din bălțile Dunării (Brăila, Galați).

Racul de râu cu clește mai robuste și o carapace mai tare, stă în frunte sub raportul fineței.

Nici racul de pârău (asemănător cu cel de râu, însă mai mic) nu stă mai prejos.

Racii se acuplează toamna. Femela ține ouăle fecundate pe labele de sub abdomen (coada racului). Desvoltarea ouălor durează foarte mult, cel puțin 6 luni, și abia 1 | 4 din numărul ouălor ajung să deie pui, restul de 3 | 4 degenerează.

Dacă peștii ajung comerciabili într'un an sau doi, racului îi trebuie cel puțin 5 ani ca să ajungă adult și pe farfurie.

Mulți cunosc gustul racului, unii cunosc morfologia sa admirabilă, însă puțini știu că el se înmulțește atât de greu și crește așa de încet. Apoi pe lângă boale, racul are mulți dușmani (lutra, nurca, guzganul de apă) afară de om, inamicul cel mai important.

Dintre boale ciuma racului datorită unei bacterii (*Bacillus pestis astacis*) telohanioza (datorită unei microsporidii, *Telohania*), și două micoze (provocate de ciupercile *Aphanomyus* și *Rhabdomyces*, prima trăind în bronhii și ultima în sânge) sânt printre cauzele cele mai însemnate de dispariție a acestui animal din apele noastre.

Racul este un animal cavernicol acvatic. El trăiește în cotloane în timpul zilei, de unde iese noaptea la mâncare. Se hrănește cu prăzi vii, vermi, moluște, pești, precum și cu cadavre.

Adesea paște și rădăcini fragede de stânjinei de baltă sau alte vegetale. E deci un animal omnivor cu preferințe pentru regimul carnat.

Este foarte sensibil la boli mai ales în timpul năpârlirilor, când leapădă coaja. Dela ieșirea puiului din icră (Mai) și până în Septembre suferă 5 năpârliri. Iarna stă în repaus și nu năpârlește, dar în anul al II-lea (Mai, Iunie, Iulie, August, Septembre) năpârlește iar de 5 ori.

In al III-lea an suferă 2 năpârliri (Iunie, Septembre).

In anii următori năpârlește odată sau de 2 ori pe an.

(Continuarea în pagina 2-a)

Din toată lumea

Cărți pentru soldații englezi

La Londra s'a publicat în mod oficial o listă de 1301 volume recomandate a fi cetite de soldații de pe front.

Interesant este faptul că printre alte volume se recomandă și:

„Mein Kampf" opera d-lui Hitler, și „Capitalul" lui Karl Marx.

De asemenea lista cuprinde o serie bogată de călătorii, explorări, etc. La seria științifică, operile lui Einstein, iar la volumele străine, figurează printre primele, „Focul" de Barbusse și „Război și pace" de Tolstoi.

O convorbire

...La Helsinki circulă o versiune asupra convorbirilor între d-nii Paasikivi și Molotov, care pare a fi adevărată.

Se spune că d. Molotov l-a întrebat pe Paasikivi ce câți soldați dispune Finlanda.

— Trei sute de mii a răspuns Paasiki.

— Și noi trei milioane, a spus Molotov.

— „Prea mulți, ca să poată încăpea pe teritoriul nostru",—ar fi fost răspunsul delegatului finlandez.

120.000 budinci

In vitrina unui mare magazin din Londra, 120.000 de budinci așteaptă să fie expediate soldaților, britanici, cari se află acum pe frontul francez.

Magazinul a deschis un birou special pentru a primi comenzile destinate numai trupelor.

De câteva săptămâni sute de lucrători lucrează zi și noapte la fabricarea budincilor.

O mașină uriașă

La Milano a sosit zilele acestea o mașină imensă, cum n'a văzut Italia niciodată până acum. Este vorba de o presă construită în Statele-Unite, care în câteva minute presează caroseria de automobil. Mașina cântărește 340 de tone și este așezată 8 metri sub pământ și iese 12 metri în afară. Transportul ei a dat loc la multe greutăți căci, după ce a fost transportată cu vaporul la Genua, s'a văzut că ea nu poate fi transportată la Milano nici cu trenul, nici cu automobilul.

A fost deaceia nevoie să fie din nou încărcată în vapor și transportată în jurul Italiei până la Veneția, de unde mașina-palat a fost transportată la Padua, dela Pad a la Pavia și de acolo la Milano, cu un car special, tras de 4 tractoare.

Păianjenul primejdios

Un păiajen uriaș a fost ucis de curând la Londra. El era cunoscut sub numele de „Văduva neagră" și putea să omoare cu veninul său câteva mii de oameni.

Invățații îl păstrau pentru a face cercetări. Pricina uciderii lui a fost intrarea Angliei în război și primejdia scăpării acestei vietăți din adăpostul său.

Plantațiuni de orez în Bulgaria

Unele state din Europa sudestică au intreprins în anii din urmă încercări pentru a aclimatiza plantele de orez în regiunea respectivă.

Reușitele acestor încercări în Bulgaria de sud, au îndemnat cercurile interesate la o lărgire a plantațiunilor de orez. In prezent întinderea pentru plantațiunile de orez, deocamdată numai în valea fluviului Maritza, va fi de 1.200 hectare.

Pe frontul de vest... matchuri de football

Profitând de îndelungata inactivitate de pe front, trupele aliaților încearcă să se distreze. Zilele trecute, într'una din localitățile ocupate de aviatorii englezi în dosul liniei Maginot, s'a organizat un mare match de football între echipa Aviației britanice și aceea a Aviației franceze.

Englezii, după două reprize în cari au dovedit o netă superioritate, au reușit să-și învingă adversarii..., și aliații, cu scorul de 3—1. „Galeria" a funcționat ca în vremuri normale.

Citiți în pag. IV-a ULTIMA ORĂ

CRONICA DRAMATICA

de Valentin Gr. Chelaru

Teatrul Național: „Chiriașul dela al 3-lea dinspre curte"

Piesă în 3 acte de Jerome K. Jerome

Scriitorii englezi sunt preocupați în operile lor literare de problema libertății; ei privesc realitatea în mod complicat, ca și Rușii sau Germanii. Soarta eroilor lor nu este legată de elemente deterministe, ci dimpotrivă personagiile sunt libere în actele lor, ele își aleg singure, în chip voluntar, destinul.

Deaceea literatura engleză se caracterizează prin redarea unei vieți interioare, morale și profunde. Ca și scriitorii ceilalți, ei privesc realitatea nu atât în aspecte cât în raporturile ei, aducând — în primul rând—elementul umano-moral, rezultat al religiozității.

Opera lui Jerome K. Jerome se caracterizează prin aceiaș notă morală-religioasă, chiar atunci când trece pe un plan umoristic, depășind seriozitatea.

E drept că „Jerome nu sacrifică moralități, arta", cum conchide d. A. C. Cawley, profesor de literatură engleză la Universitatea noastră, dar nu putem să nu observăm totuș că acest element, caracteristic Englezilor este în detrimentul *compoziției* artistice.

Piesa lui Jerome K. Jerome: „Chiriașul dela al 3-lea" se deosebește, ca structură, de majoritatea operilor dramatice. Să nu ne gândim însă la un radicalism în genul lui Pirandello, pentrucă viața—și deci literatura engleză—se menține în acelaș tradiționalism și conservatism de veacuri.

In primul rând, piesa e lipsită de acțiune, intriga aproape inexistentă.

In pensiunea d-nei Sharpe, dintr'un mohorât cartier londonez, locuesc câțiva chiriași, deosebiți cu rang social, cultură sau maniere.

Aici vom întâlni familia maiorului Tompkins, veșnic în ceartă, lipsită de scrupul, gata să-și mărite unica lor fiică, Viviane, cu un îmbogățit puțin cioplit și bătrân, Wright. Tot aici își petrece zilele miss Kitte, o domnișoară bătrână și cochetă, bârfitoare și invidioasă; pe m-me de Hooley, o maniacă și încrezută în „nobleța" ei, deși e ridicată din popor; un pictor îndrăgostit de frumoasa Viviane, pe H. Larcom, pierde-vară, cu calități de artist și Y. Samuels, un evreu care vrea să facă o nouă afacere.

Toți sunt răi, prezentați în ceiace e mai puțin nobil în sufletele lor, patronați de stăpâna pensiunii, la fel ca și ei, d-na Sharpe.

Doar Stasie, o slujnicuță inteligentă, este maicumsecade, e singura care observă nimicnicia sufletească a semenilor săi, întrebându-se, pentru ce trăim în această lume.

Intr'o astfel de atmosferă apare un nou chiriaș, un călător, dintr'o lume ireală, de departe, deosebil de ceilalți oameni. El vine aureolat de nimbul suferinții umane, căci prin tainica-i fluiditate sufletească risipește cu dărnicie în sufletele tuturor chiriașilor bunătate, armonie și fericire, transformându-i radical în altfel de oameni.

Iar când o nouă viață, bazată pe un sănătos fond moral, începe în pensiunea d-nei Sharpe, călătorul pleacă pentru a răspândi învățătura sa

(Continuarea în pagina 2-a)

SCHIMBAREA ANOTIMPULUI ADUCE
RĂCELI, GRIPĂ etc.

ANTI-NEVRALGICUL
JAWOL

Sunt vindecabile bolile de plămâni?

Toți acei cari suferă de astmă, tuberculoză pulmonară și la laringe, catar la vârful plămânului, tuse învechite, răgușală persistentă, gripă și n'au găsit vindecarea până acum primesc dela noi lămuriri, absolut gratuit și franco, o carte cu multe ilustrații asupra temei: „Sunt vindecabile bolile de plămâni?"
A se scrie o carte postală, francată cu 7 lei la adresa exactă: PUHLMANN & Co., Berlin 820 Müggelstrasse 25-25 a

A patra secție la Curtea de Apel din Iași

Eri a apărut în Monitorul Oficial, Decretul prin care se înființează pe lângă Curtea de apel din Iași, încă o secțiune, a patra civilo-corecțională.

Noua secțiune a Curței de apel, urmează a se instala într'o aripă a Palatului de justiție.

Va influența timpul asupra frumuseții D-voastră?

Fața Dv. de o frăgezime tinerească este un bun prețios. Păziți-vă ca ea să nu fie prada timpului! Nu uitați că îngrijirea dată *azi* tenului Dv. asigură *frumusețea* de mâine!
Cremele Richard Hudnut Three Flowers fac ca îngrijirea zilnică a frumuseții să devină o plăcere.
Întrebuințați însă toate trei creme pentru ca efectul să fie complect. In primul rând veți întrebuința *Cleansing Cream* spre a îndepărta orice urmă de pudră și praf; apoi *Skin and Tissue Cream* pentru a întreține tenul neted și pielea flexibilă. Și în cele din urmă *Vanishing Cream*, care face ca pudra fină Three Flowers să adere perfect și să se păstreze ore întregi pe obrazul Dv. și care vă apără tenul de intemperii în tot timpul zilei. Încercați chiar *astăzi* acest procedeu cu produsele Richard Hudnut; el vă asigură pentru anii care vin, farmecul *tinereții*.

HUDNUT
Pudră și Cremă

Radio TELEFUNKEN
în rate lunare, ultima perfecțiune, cu lămpi de oțel, de vânzare la
C. Căpriță Strada Lăpușneanu No. 18 IAȘI

TYP
Purgativ Laxativ

Istoricul și activitatea Asociației „Amicele Tinerelor fete"

Asociația „Amicele Tinerelor Fete" cu sediul în București, a fost înființată acum 13 ani. Ea a creiat filiale în foarte multe orașe printre care și filiala din Iași.

Un grup de inimoase doamne din localitate, s'au gândit la sărmanele nenorocite, care venind în căutarea unei ocupațiuni și dând peste diferiți indivizi suspecți, sunt ademenite și îndreptate pe căile peirei; și astfel doamnele au intervenit la București, unde au obținut aprobarea și la 15 Ianuarie 1938 filiala Iași a luat ființă.

Primul sediu al filialei a fost la școala de Industrie Casnică, denumită: Munca Iașilor, unde buna d-nă directoară E. Baciu a dat ospitalitate, punând la dispoziție cancelaria, dormitoarele și sufrageria școalei.

Treptat numărul membrelor s'a mărit. La 1 Aprilie 1938 s'a înființat un Cămin tot la „Munca Iașilor" pentru fetele care au solicitat sprijinul Asociației.

Scopul acestei Asociații

Filiala „Amicele Tinerelor Fete" are de scop ajutorarea fetelor sărace, plasându-le în diferite posturi, dându-le posibilitatea să-și caute sănătatea, punându-le la adăpost de a fi conrupte, și ferindu-le de a lua calea desfrâului.

De la data înființării, nenumărate fete sărace au fost ajutate.

Filiala din gara Iași. Rolul misionarei

In gara Iași, într'o cameră cedată special de organele c.r. s'a amenajat un biurou, unde d-ra Elena Ionescu, misionara din gară veghează la toate trenurile care vin. Imediat ce scoboară călătorii, d-sa observă pe toate fetele singure. Ele sunt luate de misionara Tinerelor Fete, interogate asupra scopului vizitei în oraș. D-ra Ionescu are foarte mult tact în această privință. De curând am asistat la o scenă și am rămas foarte impresionată de bunătatea cu care a vorbit unei fete ce venea să se trateze la Institutul Antirabic.

Fetele sosite singure în oraș și care n'au pe nimeni, sunt aduse la cămin, unde li se face fișă după actele care le posedă, și sunt ținute aici până când li se găsește vreo ocupație celor care sunt în căutare.

La cămin li se dă o îngrijire părintească.

Activitatea Asociației

Pentru întreținerea acestui cămin care necesită cheltueli destul de costisitoare, s'a făcut apel la diferite persoane de bine, care au răspuns cu bunăvoință, și astfel s'a putut ajutora peste 150 de fete care au trecut prin acest cămin.

Voi enumera mai jos o parte din persoanele care au contribuit, dând concursul pentru bunul mers al filialei.

Ministerul sănătății Publice care a trimis efecte spitalicești.

Dl. V. Iamard ministrul Justiției care a donat o subvenție de 30.000 lei.

Profesor Gh. Cuza, pe când era ministrul Muncei a donat 100 000 lei, din care prima cotă 30.000 lei și 10 paturi complecte.

Centrala din București a Tinerelor Fete 50.000 lei și un stoc de pături și lengerie.

Primăria Iași care pe anul 1938 a dat 15.000 lei.

Epitropia Sf. Spiridon, care după ce a luat în primire imobilul dela Casa Regală, a pus la dispoziție cemerile renovate pentru cămin.

Mitropolia Moldovei 400 lei.

D-nii prof. universitari Gr. T. Popa, și dr. Eugen Aburel, din a căror conferințe s'a realizat 13.735 lei.

Fabricele Țesătura, Victoria, Olea și Moara Profir care a trimis gratuit din produsele lor, precum și alte instituții și persoane ale căror nume ne scapă.

Mult regretata d-na Meissner cu experiența sa îndelungată, cu vorbe bune și fapte înțelepte, a dat multe sfaturi doamnelor din comitet, încurajându-le astfel cât mai mult în munca lor energică pentru desăvârșirea acestui mare și uman gest, față de fetele noastre.

Într'un articol viitor, voi arăta numele energicelor noastre ieșence, care știu să se ridice cât mai sus, prin muncă și sacrificii pentru binele neamului.

Veronica Dumitriu

Popularea cu raci a iazurilor comunale

(Continuarea din pagina 1-a)

Masculii sânt bătăuși și canibali, atacând femelele și alți masculi, în stare de năpârlire. Masculii bătrâni trebuiesc pescuiți cei dintâi, căci distrug pe ceilalți.

Pentru a popula iazurile cu raci trebuiesc deversați în proporție de 1 mascul la 3 femele. Ar fi interesant de știut, între cei 3000 raci aduși de Primăria Iași câți erau masculi și câte femele (sexele se deosebesc foarte ușor), și dacă femelele purtau icre.

Dacă nu, atunci ele se vor înmulți abia spre toamna viitoare.

Până în 1941—42 n'ar trebui pescuit nici un rac din iazurile comunale, fiind astfel cruțați reproducătorii aduși cu atâta cheltuială.

Înainte de aruncarea lor în iazuri, ar fi trebuit cercetați de un cunoscător din punct de vedere sanitar.

După 1942 trebuiesc pescuiți, pe cât posibil numai masculi. Înainte de a fi atins o talie de cel puțin 10—12 cm., racii nu trebuiesc prinși.

Astfel se va asigura producția a acestor iazuri, spre binele consumatorilor ieșeni.

C. MOTAȘ

x TEATRUL „MUNCĂ ȘI VOE BUNĂ" joacă în localitate în sala „Phönix" în ziua de 21 Noembrie.

Matineu se va reprezenta „Inimă de mamă" a lui Borozanov în traducerea d-lui Tudor Călin actor al Naționalului ieșan.

Seara se va reprezenta „Vreau să muncesc".

x Ministerul de justiție a numit pe d-na Maria Popovici funcționară la Judecătoria de Muncă.

INFORMAȚIUNI

x Dl. Victor Iamandi, ministrul Justiției, a sosit aseară în Iași.

x GHEORGHE FOLESCU marele cântăreț dela Opera Română și profesor la Academia regală de muzică din București — și-a pus capăt vieții, trăgându-și un foc de revolver în inimă.

Actul disperat se datorește unei boli de nervi.

Marele nostru bas Gh. Folescu moare în etate de 50 ani.

x Ministrul Muncii a făcut cunoscut Camerei de Muncă din Iași că, printr'o decizie ministerială, în comisia de calificare profesională ce funcționează pe lângă această instituție secția I Alimentație și chimie, grupa 4 a, meseriile 1 și 2, se confirmă în calitate de președinte pe d. dr. Leonida Grom; membru patron titular d. Alex. Ionescu; membru patron supleant d. C. Iacenco; membru salariat titular d. Leon Ghitelman și membru salariat supleant d. V. Popescu.

Mandatul persoanelor de mai sus durează până la 1 Octombrie 1940.

x Cele mai mari case de mode din Paris, Londra și New York au trimis modele exclusive pentru Sonja Henie în ultimul său film „Regina carnavalului" ce va rula de Luni 20 crt. la „Scala".

x DOCTORUL D. HORNSTEIN consultă și operează pentru boli de nas, gât și urechi în Str. Cuza Vodă Nr. 23 *dela 6—8 seara.*

ROTBART
Bine ras- Bine dispus!

Primăria Municipiului Iași
051930 16 Nov. 1939
PUBLICAȚIE

Se aduce la cunoștința celor interesați că în ziua de 16 Decembrie 1939, orele 11 dimineața se va ține la această Primărie din Iași str. Alexandri Nr. 14, licitație publică, cu oferte închise, pentru darea în antrepriză a lucrărilor de construirea unei stații de deparazitare și a unei ospătării comunale, în strada Săulescu.

Valoarea lucrărilor după deviz este de 1.380.000 lei.

Licitația se va ține în conformitate cu art. 88—110 inclusiv din Legea Contabilității Publice, regulamentul Oficiului Central de licitație și normele generale de licitațiuni publicate în Monitorul Oficial Nr. 127 | 931.

Garanția provizorie este de 5 la sută din valoarea sumei oferită.

Oferta se va face în conformitate cu devizul și caetul de sarcini cari pot fi văzute zilnic în orele de serviciu, la Direcțiunea Administrativă.

Primar, C. Militeanu
Secretar G-ral, Ch. Dragan

INVITAȚIA Nr. 427

Așezământul pentru Ocrotirea Infirmilor și Bătrânilor Galata Iași, invită toate firmele de specialitate din localitate, pentru ținerea unei noui licitații prin bună bună învoială, în ziua de 9 Decembrie 1939, ora 9 dimineața în cancelaria așezământului, conform normelor publicate în Monitorul Oficial Nr. 127 | 1931 pentru procurarea de pâine, carne de vită, malai, brânză de oi, orez, săpun de rufe, oväz, petrol și benzină necesare așezământului pe 1939 | 940.

Caetul de sarcini și orice informație se pot găsi în ori ce zi de lucru între orele 9—13.

Administratorul așezământului
T. COPICI

DOAMNA DOCTOR
PARHON C. ȘTEFANESCU
Medic primar al Spit. Socola
Consultă pentru
Boale nervoase și ale glandelor cu secrețiuni interne
METABOLISM BAZAL
Cons. 2—4 p. m.
Str. Tăutu 2 Tel. 2296

Astă-seara
pleacă excursia
Iași-București
cu reducere de 50 la sută pe C. F. R.
organizată de Wagons-Lits-Cook Iași
Reintoarcerea din București Marți ora 22.45 cu sosirea în Iași Miercuri dim. ora 7.42.

Azi la Phoenix
PROGRAM COLOSAL
Stăpînul Junglei

O VESTE BUNĂ
Pentru cei ce suferă de
DURERI DE PICIOARE

Puteți urma acum acasă o cură termală pentru piciorele Dv.: vărsați un pumn de Saltrates Rodell într'o baie de picioare. Aceste săruri medicinale, agenți tămăduitori a 6 izvoare termale celebre, degajează milioane de bășicuțe de „biogen" (oxigen în stare născândă), care pătrunde în pori și calmează țesuturile, mușchii și nervii dureroși și obosiți. Dureri, umflături, inflamații dispar îndată. Transpirația devine normală; mirosurile urîte dispar. Rezultate garantate. Saltrates Rodell la toate farmaciile și drogueriile. Preț neînsemnat.
Pachet de probă Lei 10. Pachete mai economice Lei 25, Lei 50 și Lei 80 pachet mare pentru uz familiar.

De găsit la farmacii.

BIJUTIERUL
cumpără briliante, diamante
Brătianu 82

CRONICA DRAMATICA

„Chirlașul dela al 3-lea dinspre curte"

(Continuare din pagina 1-a)

în alte case, lăsând pe buna Stasie să-i continue opera.

Piesa este interesantă și frumoasă, bineînțeles dacă privim lucrurile printr'un orizont mai larg, în ce face privește elementul uman.

*

S'ar părea un paradox și cu toate acestea e un fapt omenesc natural: cu cât o piesă e mai profundă, mai subtilă prin ideile ce le prezintă, cu atât pretenția spectatorului, din nevoia de a o vedea interpretată în chip desăvârșit, este mai ridicată și prin urmare face o critică mai excesivă.

Căci ce poate fi un cronicar de cât un spectator, bine înțeles mai puțin subiectiv decât spectatorul obișnuit, bazat numai pe impresiile sale, fiindcă raportează aceste elemente personale la anumite principii estetice, călăuzătoare creației artistice.

Nu mă îndoiesc că d. T. Călin, directorul de scenă al acestei piese, a dat fiecărui actor demarcațiile exacte de interpretare ale rolurilor.

Cultura artistică, talentul d-sale, preocupările sale intelectuale ne îndreptățesc să credem aceasta. Dacă interpretarea anumitor roluri a fost insuficientă, aceasta nu poate fi pusă decât pe seama talentului artistului. Or, talentul nu se dobândește prin școală; este un dar al naturii.

Rolul d-nei Sharpe a fost interpretat de doamna Gina Sandri.

Până la apariția călătorului, replicile d-nei Sharpe nu oferau nimic deosebit.

Scena însă dintre călător și patroana pensiunii au relevat posibilitățile creației d-nei Sandri. A fost o scenă minunată.

Gesturile ei stinghere, sub puterea convingerii călătorului, trăsăturile feței adorate ce ființei și stărilor sufletești prin care trecea și atâtea alte atitudini naturale, dovedesc că d-na Gina Sandri este o adevărată artistă.

Nu putem să nu reținem jocul interesant și viu din această piesă, al d-rei E. Petrăchescu în rolul Staisei; voioasă, atentă cu tot ce se întâmplă în pensiune, îndrăzneață, adesea bârfitoare. E de remarcat naturalețea d-rei Petrăchescu, și varietatea de tonalitate cu care trecu dela replică la întrebările ce și le punea despre rostul nostru în această lume.

D-na M. Davidoglu a fost prea puțină naturală în actul I și II, nu ne-a dat suficient personalitatea d-rei Kitte. In schimb, actul IV, după convestirea călătorului a avut o situație excelentă și impresionantă.

Familia Tompkins, interpretată de d-na E. Colceag-Nicolau și C. Stănescu, a fost inegală. Dl. C. Stănescu, departe de a ne fi dat un maior englez, iar d-na Colceag, din cauza dicției sale nu a fost reușită decât în replicele certărețe față de soțul său.

In schimb, d-na Marcopol, în rolul d-nei de Hooley, a avut o adevărată creație artistică, bazată pe un real talent.

Rolul d-rei Vivyane, a fost interpretat de d-na Petronela Popescu. A avut o intrare frumoasă, în scenă: discuția cu tatăl ei. D-sa posedă o foarte plăcută dicție, adesea lirică, potrivită unei domnișoare îndrăgostite. Momentul întâlnirii cu călătorul a fost mai puțin natural.

D. N. Șubă în rolul lui Wright, nu s'a mai ridicat la originalitatea din Topaze; iar d. D. Hagiac, în H. Larcon, a fost mai exagerat decât trebuie în a doua parte a rolului, când se cerea relevarea sufletului său de artist.

Rolul lui Y. Samuels a fost jucat de d. G. Popovici.

Insă evreul, realizat de d-sa, e mai curând din cartierele Iașului, decât ale Londrei.

Desigur succesul piesei se datorește d-lui T. Călin; în călătorul a avut cea mai desăvârșită creație artistică, a unui personagiu real și totuși dintr'o altă lume. Spiritualizarea, fluiditatea cu care convertea pe cei din jurul său, degaja în-juru-i o atmosferă aureolată a unui personagiu simbol.

Gesturile atât de naturale, studiate în amănunțime, îi completau figura ivorie, sub puterea reflectoarelor, dându-i un aspect extraordinar de impresionant.

De Luni 20 Noembrie
Sidoli
odată cu capitala și alte 5 orașe mari din țară. Prezintă Grandioasa Premieră Românească
după romanul cu același nume de N. Porsenna
SE APRIND FĂCLIILE
cu cei mai buni actori ai Teatrelor Naționale și Particulare
GEORGE VRACCA de la Teatrul Comedia
Const. Antonio - Mihail Țancovici - Cosmin - Emil Botta - Virgil Vasilescu
George Conabic - Virgil Cordea - Aura Fotino - Olga Porumbaru - Mitzi Ignatescu - Elena Arion etc. etc. Toaletele casei: Eugenia Rădulescu.

ȘTIRI JUDICIARE

Contrabandă de devize.— Voiajorul Hună Coiler din str. Botanică 4, a fost condamnat de Curtea de Apel secția II, la 15 zile închisoare și 5.00 lei amendă, pentru contrabandă cu devize.

Asupra acestuia au fost găsiți 40 dolari americani monedă a doi dolari canadieni, 200 franci francezi, 40 belga și napoleoni de aur, care au fost confiscați.

Inculpatul a făcut recurs.

*

Cerere în falimen'.— Depozitarul de vinuri Aron Wexler din str. C. Negri, a cerut tribunalului comercial declararea în stare de faliment a cârciumarului Strul Weiss din Com. Tg. Frumos, jud. Iași.

Tribunalul a fixat termen de judecată pe ziua de 12 Decembrie.

*

Imprudență. — In fața tribunalului secția II, s'a judecat ieri, în continuare procesul de omor prin imprudență privitor pe brutarul Filip Simionovici din str. I. C. Brăteanu.

Acum câțiva ani, cuptorul brutăriei d-lui Simionovici a făcut explozie, iar un lucrător ce dormea deasupra, a căzut înlăuntru, fiind ars.

Constatându-se neglijența brutarului că nu a luat măsuri a fost trimis în judecată.

Tribunalul a amânat pronunțarea pentru astăzi.

*

CRIMA. In judecata Curței Criminale a fost trimis tânărul Pincu Avram Avadis din Podu-Iloaie jud. Iași, pentru faptul că luându-se la ceartă cu Șmil Leiba Croiteru din Tg. Hârlău jud. Botoșani, i-a aplicat mai multe lovituri de cuțit, tăindu-i gâtul din care cauză victima a încetat din viață.

Condamnare pentru contravenție sanitară

Tribunalul secția II a judecat pe cunoscutul comerciant Iosef Blidea din str. Uzinei 52 și pe concubina acestuia Paulina Țarcă.

In anul 1934, autoritățile polițienești fac o descindere la locuința lui Iosef Blidea, unde acesta avea o casă de desfrâu.

Dl Iosef Blidea cu concubina lui anume Paulina Țarcă au fost trimiși în judecată pentru atentat la bunele moravuri, contravenții sanitare și ultraj.

Procesul s'a perindat în fața instanței, până ieri, când tribunalul l-a condamnat pe Iosef Blidea la 6 luni închisoare.

Deasemenea ambii au fost condamnați la amendă pentru contravenții sanitare.

La controlul averilor

Am relatat hotărârea Comisiei pentru controlul averilor, prin care au fost trimiș în judecata Curței de Apel,— în urma cercetărilor făcute asupra averilor ce le posedă —d-nii C. Mateescu fostul șef al Vămei Iași și Ion Moman șef controlor la administrația de constatare Vaslui.

Conform legei, pentru asigurarea patrimoniului public, Comisiunea a cerut tribunalelor respective a se lua inscriptii legale pe averea celor dot funcționari.

Pitarii cer să se vîndă pînea cu cîntarul

In legătură cu aplicarea legii pentru înfrânarea și reprimarea speculei ilicite, brutarii din Iași au depus câte un memoriu la Primărie și Camera de Comerț, prin care arată că la pitării nu e cazul propriu zis al speculei la preț.

In privința fabricației pînei, brutarii motivează că nu posedă cuptoare de precizie și nici cântare automate. Totul se execută și se bazează pe mâna lucrătorilor, insuficient pregătiți și uneori recalcitranți.

Cântărirea aluatului se face cu rapiditate pe scânduri și în mod automat se întâmplă ca pâinele să aibă 0.10—0.20 gr. în plus, iar altele să fie cu 0.10—0.20 gr. în minus.

Pâinele își mai pierd din greutate și din cauza lucrătorilor cari fac greșeli la frământat, sau insuficienta încălzire a cuptorului.

In consecință, pitarii cer ca pânea să se vândă cu cântarul, iar controlul să se facă, eventual, la câte 10 pâni pe un zecimal verificat și pregătit în acest scop. Mai cer să li se acorde o toleranță de 10—15 la sută din fabricație.

In încheiere, brutarii mai cer suprimarea tărăbilor și toleranță la aplicarea timbrelor și etichetelor.

Activitatea secției de asistență socială a Comunității israelite

Secția „Asistența socială" depe lângă Comunitatea Evreilor din Iași și-a alcătuit bilanțul cuprinzând activitatea ei de 6 luni, sub conducerea d-lui I. L. Holtzman, Sol. Goldștein, H. Rafail, etc. și personalul ad-tiv format din d-nii Schraier-contabil, casier Zilberman, plus încasatorii speciali.

Din cele prezentate în bilanț, notăm: 133 familii primesc ajutor lunar pentru chirie, iar alte 256 familii (aproape 1000 de suflete) primesc ajutor săptămânal între 75—100 lei pentru întreținere.

Zeci de cereri noui așteaptă deslegare, dar nu sunt fonduri suficiente. Pentru lămurirea contribuabililor personalul plus epitropii fac dese vizite acasă stăruind pentru sprijinirea acestei utile opere.

De curând, d. I. Erlich, conducătorul marei fabrici „Țesătura-Socola", a dat „Asistenții" suma de 5000 lei, gest care ar merita cât mai mulți imitatori.

De menționat că, d. Iosef Iacob împreună cu restul conducerii Comunității, sprijină bunul mers al „Asistenții" are, în împrejurările grele de astăzi, este de mare necesitate.

P.

Exploatarea agricolă a moșiei municipale expropriate

Am relatat despre această inițiativă luată de Primărie și Camera de Agricultură, cu privire la exploatarea agricolă a terenurilor expropiate din moșia municipiului Iași,—terenuri care în prezent se împart la locuitorii mărginași ce se ocupă cu cultura pământului.

In vederea acestor lucrări, conducerea Camerei de Agricultură a cerut Primăriei de a alcătui un comitet, care va avea îndatorirea legală de a întocmi planurile de exploatare (cultura) și planul de muncă pentru toată suprafața cultivabilă a municipiului nostru, după care se vor executa dispozițiile de mobilizare agricolă în vederea realizării maximului de producție necesară aprovizionării armatei și populației civile în vremuri excepționale.

Alcătuirea comitetu u'...

...s'a făcut în cadrul unei ședințe ce s'a ținut eri la Primărie, la care au luat parte reprezentanții municipiului, ai Camerei de Agricultură, ai Chesturei de Poliție, etc.

Comitetul de conducere va avea ca președinte pe d. av. Mihai Borcea, prim ajutor de primar, iar ca secretar pe d. G. G. Săvescu șetul Biroului Electoral. Membrii vor fi d-nii: D. Bejenaru, delegatul Cooperației, comisar Luchian, delegatul Chesturei de Poliție, și V. Ungureanu, agent agricol.

Sediul comitetului a fost ales la Biroul Electoral al Municipiului.

La ședința de constituire a suszisului comitet, a luat parte și d. ing. Andrei Savăr, șeful Serviciului Domenial al Primăriei, care a dat relații importante în legătură cu lucrările de mobilizare agricolă ce urmează a se efectua.

UNIVERSITARE

Institutul de Filologie „Al. Philippide"

Institutul de filologie română „Al. Philippide" depe lângă Facultatea de Litere și Filosofie Iași, condus cu dragoste și aleasă pricepere de dl. Prof. Univ. *Iorgu Iordan*, își reea activitatea pe anul 1939—40.

Ca și în anii precedenți, se vor face numeroase comunicări și comemorări, care, se știe, sânt apoi publicate în apreciatul Buletin anual „Al. Philippide" din care au apărut până acum cinci volume.

Un merit esențial al Buletinului este acela de a promova noui talente în ogorul filologiei, făcând să se închege, pe încetul, o adevărată școală „Al. Philippide".

Dl. *Al. Graur*, în recenzia pe care o face volumului al V-lea al Buletinului „Al. Philippide" într'un număr din revista „Viața Românească" scrie: ...„unul din principalele merite ale interesantei publicații linguistice conduse de d. I. Iordan, este acela ce se numește, cu un termin împrumutat dela geologi „prospecțiunea„ : fiecare nou volum ne aduce noi nume de colaboratori.

Ședința de Sâmbătă 18 Nov. orele 17 p. m., se va începe cu un cuvânt de deschidere al D-lui Prof. I. Iordan după care vor urma două comunicări:

Dl. *George Mihail Dragoș*, Fauna și flora în toponimia Basarabiei §. 3. Elemente turco-găgăuze.

Dl. Prof. *Iorgu Iordan*, construcții cu dativul în limba românească actuală.

Ordinea spectacolelor la Teatrul Național

Direcțiunea Teatrului Național a fixat următoarea ordine a spectacolelor:

Astă seară și mâine matineu și seara se va juca: *„Chiriașul dela al treilea"* comedie în 8 acte de Jeronne K. Jeronne (cu d. Tudor Călin). Marți 21 și Joi 23 crt. *„Topaze"*, comedie în 4 acte de Marcel Pagnol (cu d. Remus Ionașcu și d-na Tanti Munteanu). Sâmbătă 25 *„Chiriașul dela al treilea"*, Duminică 26 la matineu *„Șase personagii în căutarea unui autor"*, de L. Pirandello (cu d. Călin și d-na Elena Chiosa.

LICENȚIATĂ caută post de secretară. Doritorii se vor adresa la ziar, sub N. D.

O întrebare pentru dumni:

„E evitabil bărbieritul dureros?"

Da! — Se cere doar de a se întrebuința înainte de bărbierit crema NIVEA, care păstrează pielea fină și catifelată încât lama trasă chiar în sens invers nu produce dureri și nici inevitabilele tăeturi. — Deaceea: Aprovizionați-vă încă de astăzi cu crema NIVEA și începeți de mâine cu ea! N'o să regretați niciodată!

Măsuri în legătură cu valorificarea grâului

La Camera locală de Comerț s'a primit o adresă din partea Ministerului Agriculturii și Domeniilor, prin care face cunoscut o serie de noui dispoziții cu privire la valorificarea grâului.

Se arată că morile comerciale din Județ, fie că macină pe cont propriu, fie că macină pe contul altora, nu se vor putea aproviziona cu grîu din recolta anului 1939 decît numai sub controlul organelor cooperative, indicate de Institutul Național local a cooperației și în condițiunile stabilite de acest institut.

Deasemeni Oficiul Județean de valorificare va stabili și întocmi baremul prețului remunerator al grîului, ținând seamă de elementele: greutatea specifică, impurități (corpuri străine), spărturi de grîu secară și eventual umiditatea sau grîul încolțit.

Oficiul va mai putea stabili bonificațiile și reducerile ce urmează a se face, în raport cu valoarea de panificație și gradul de umiditate al grînelor, calculate pe 100 Kgr.

Ca urmare la această adresă, conducerea Oficiului de valorificare Județean și a Camerei locale de Comerț, în unire cu organele ministerului, vor controla și inventaria toate cantitățile de grîu și făină aflătoare în magaziile morilor comerciale din oraș și județ.

REP.

DISPEPSIE și exces de aciditate

Dispepsia, turburare funcțională a stomacului, începe de cele mai adeseori prin ameteli, o senzație de umflare după mese și de răgâieli acide. Aceste indispoziții de început, pot cu timpul să deschidă ușa la dispepsie cronică și chiar la ulcer.

Un regim apropiat va ușura adeseori aceste maladii, însă aceasta nu este de ajuns. Trebue să atacăm cauza însăși a răului și să neutralizăm excesul de aciditate stomacală luând după mese o mică doză de pudră sau câteva comprimate de Magnesia Bisurata.

In timp ce neutralizează acidul clorhidric în exces, Magnesia Bisurata formează un înveliș care protejează mucoasa stomacă ă inflamată prin contactul dureros al alimentelor. De la cea dintâi doză de Magnesia Bisurata, arsurile, acrelile, râgâielile, tăieturile și toate durerile de stomac cedează locul unei bune digestii.

Nu continuați să suferiți în mod inutil, cereți de îndată la farmacistul sau droghistul Dv. un flacon de Magnesia Bisurata Lei 75, sau format mare economic, Lei 110.

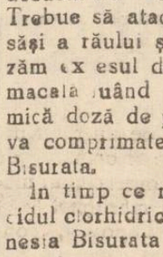

DE OCAZIE se vinde sobă ZEPHIR Expusă în atelierul *Zmeu* din pasajul Banu. Ocazie rară.

Toți concentrații își îngrijesc și lustruesc cizmele, bocancii și harnașamentele cu crema de ghete

Schmoll Pasta

Hemoroizii și nervii Dvs.

Probabil că n'ați găsit încă remediul potrivit. Cumpărați suppozitoarele ANUSOL Goedecke. Veți găsi repede ușurare și vindecare. Anusol Goedecke este renumit și întrebuințat în toată lumea. Vă veți mira, cât de curând vor dispare durerile jenante. Întrebați medicul Dv.

Anusol Goedecke

POARTA DE AUR A ETERULUI

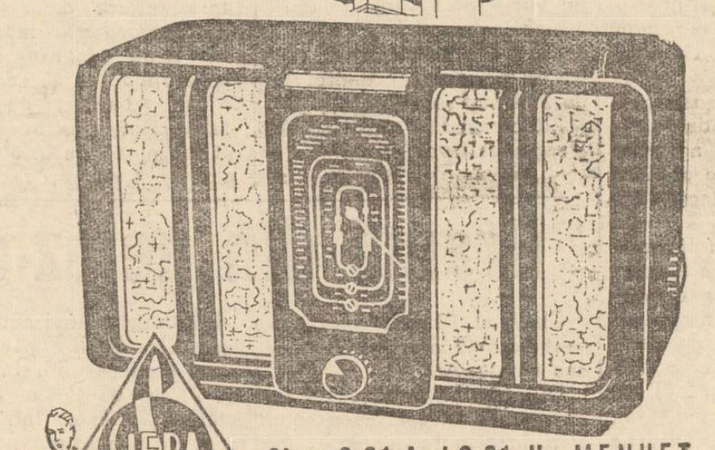

SIERA

Siera S 91 A și S 91 U: MENUET

Super popular cu 3+1 lămpi cu 3 game de unde, recepționează toată ziua stațiuni străine

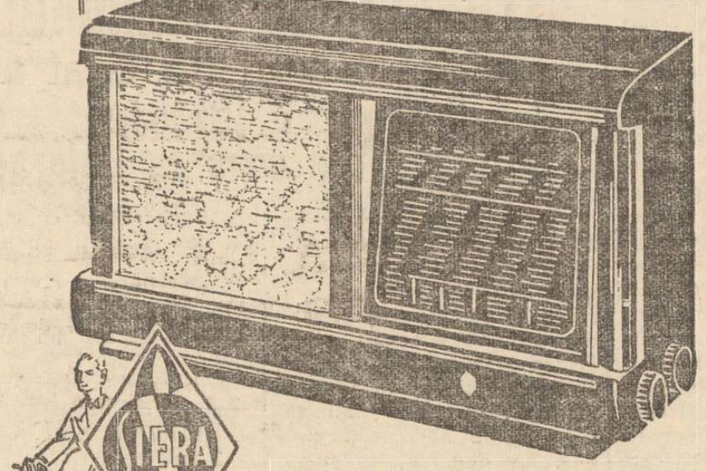

SIERA

Siera S 93 A și S 93 U: TARANTELA

Super modern cu 3+1 lămpi. Recepție îmbunătățită pe unde scurte

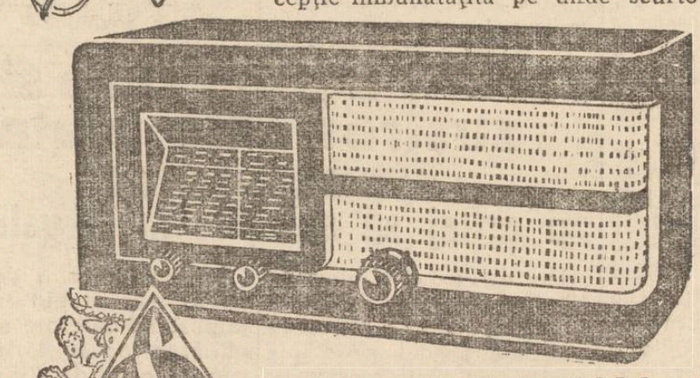

SIERA

Siera S 44 B: HORA

Super la baterii cu 4 lămpi, recepționează perfect pe toate 3 gamele de unde

MODELE 1940

VÂNZARE IN RATE LUNARE

Siera RADIO

UN PRODUS OLANDEZ

Reprezentant general pentru România:

„REGERO"

BUCUREȘTI I, STRADA SF. APOSTOLI No. 43.

TELEFON 5-05-06

DEPOZIT DE VANZARE PENTRU IAȘI

Radio „RECORD" Str. Lăpușneanu 27

x **Laboratorul de analize medicale, chimice și microscopice Dr. Ratianu** autorizat de Min. Săn. Publice, execută analize complecte de urină, **spute**, secrețiuni, etc. precum și orice analize ce interesează industria, comerțul și higiena alimentară. Iași, Cuza Vodă 83.

x Astă seara pleacă excursia Iași-București cu reducere de 50% pe C. F. R., organizată de Agenția Wagons-Lits//Cook Iași Str. Lăpușneanu 49.

Inscrieți-vă din timp. Locuri limitate.

DE ÎNCHIRIAT două camere, bucătărie în str. Emilia Humpel Maiorescu No. 12.

ULTIMA ORA

Caravana rezidenţiei regale a Ţinutului Prut

pentru ajutorarea familiilor nevoiaşe

Impresionantul apel al d-lui prof. Traian Ionaşcu

Rezidenţa regală a Ţinutului Prut, sub semnătura proprie a d-lui prof. Traian Ionaşcu, a lansat un impresionant apel către toţi şefii administraţiilor publice din Ţinut, în vederea organizării de colecte pentru ajutprarea familiilor nevoiaşe cu prilejul Sfintelor Sărbători de iarnă.

După cum se ştie, opera de asistenţă a Rezidenţei noastre a fost foarte largă până acum, acordându-nu-se suma de peste şapte milioane lei.

Dar nevoile sânt mari; şi de aceia, la opera de ajutorare trebue să se asocieze toate autorităţile publice, aşa cum va crede fiecare mai nimerit.

„Cerem numai (glăseşte apelul) să se ştie că această acţiune a tuturor organelor şi comitetelor locale se încadrează în acţiunea de asistenţă socială pe care o dirijează Administraţiunea Ţinutului pe întreg cuprinsul lui, prin instituţiunea „Caravana Rezidenţei Regale a Ţinutului Prut", instituţiunea căreia cu toţii trebue să-i slujim, cu partea cea mai frumoasă a sufletului nostru şi cu toată munca noastră devotată, spre a-şi îndeplini menirea ei, de a primi darurile de la binevoitori şi a le împărţi la cei ce cu adevărat au nevoe de ele.

„In numele acestei „Caravane a Rezidenţei Regale" se va apela la toţi marii producători, industraşi, comercianţi şi în genere la lumea bogată; şi tot „Caravana" va li aceia care va duce până la marginea oraşelor şi a celui mai depărtat sat, darurile.

„Mai cerem încă, în calitate de şef al administraţiunei Ţinutului, ca la această mare şi înimoasă faptă, care se porneşte acum pe întreg Ţinutul nostru, să participe cu efectivă frăţie toţi funcţionarii publici, fără excepţie".

•

Prea-frumosul apel al d-lui rezident regal, închee cu următoarele lămuriri şi instrucţiuni:

„Caravana" porneşte acţiunea ei cu darurile MAJESTAŢI SALE REGELUI CAROL AL II-LEA şi ale Rezidenţei Regale a Ţinutului Prut, cari constau din: 250 000 lei din partea Majestăţii Sale Regelui personal, pentru hrana copiilor la cantinele şcolare dela şcolile primare, iar din partea Rezidenţei Regale, 750.000 lei, pentru cantinele şcolare ale şcolilor primare; 200.000 lei pentru pieptare de lână şi ciorapi pentru copii; 700.000 lei pentru opinci; 1.500 000 lei pentru ajutorarea familiilor concentraţilor, şi 400 000 lei pentru pieptare şi ciorapi de lână la concentraţi.

„Distribuirea ajutoarelor strânse sub egida Caravanei Rezidenţei Regale se va face cu solemnitatea tradiţională în ajunul Sărbătorilor; celor ce nu vor putea veni să primească personal ajutorul, li se va da la domiciliu de către un membru al comitetului de asistenţă socială.

„Recomandăm în deosebi atenţiunei Dvs., pe copiii din şcoli, cărora trebue să li s poarte grija,—cum de sărbători, dar şi după ele—de a avea pentru iarnă îmbrăcămintea potrivită, confecţionarea acestei îmbrăcăminţi putându-se face în atelierele liceelor industriale de fete sau a şcolilor supra-primare.

„Grija însă a comitetelor ce se vor institui în acest scop, trebue să se poarte asupra tuturor celor ştiuţi ca trăind în cea mai mare lipsă şi suferinţă, fiindu-ne cea mai vie dorinţă ca să se ştere, de către fiecare, cu prilejul Sărbătorilor din acest an, o cât de mică bucurie în casa celor prea necăjiţi".

Dramă din gelozie

Chişinău 18.— O impresionantă dramă familiară s'a produs în localitate.

Dna Liza Rudi în etate de 22 ani era în ceartă cu soţul ei technicianul dentist Şmil Rudi, pe care-l bănuia de infidelitate conjugală.

Eri, în urma unei noui certe' dna Liza Rudi a părăsit căminul conjugal din str. Ştefan cel Mare 69 şi s'a dus la tatăl ei. Acolo, într'un moment de neatenţie, nefericita s'a spânzurat lângă leagănul copilului său.

DEFRAUDAREA TEZAURULUI

fostei Bănci de Stat a Rusiei ţariste

Interesant proces la Belgrad

Budapesta 18 (A. T. M.)— Zarul Az-Est anunţă că la tribunalul din Belgrad s'a judecat procesul a doi emigranţi ruşi: Ginzel şi Kunacinsk, cari au defraudat aurul din Banca de Stat a Rusiei ţariste. Cei doi refugiaţi au adus cu dânşii acum 20 ani aur în valoare de 32 milioane lire sterling. In decursul anilor guvernul sovietic a cerut restituirea acestui tezaur, dar a fost refuzat.

Abia acum autorităţile Jugoslave s'au ocupat de aceast chestiune şi au constatat că cei doi refugiaţi au cheltuit banii.

Intre altele ei au finanţat acţiunea generalului Vranghel cu suma de 110 mii lire sterling.

Tribunalul Belgrad a condamnat pe Gingel la 4 ani închisoare, iar pe Kunacinsk la 2 ani.

Cercurile budapestane cred că această hotărâre a Justiţiei ar fi un semn că Jugoslavia şi-a schimbat atitudinea faţă de Rusia Sovietică.

Contribuabilii care s'au sustras dela plata impozitelor

au prilej să se pue în legalitate

Din cercurile Ministerului de Finanţe se anunţă:

Contribuabilii cari ştiu că s'au sustras dela plata impozitelor, fie directe, fie indirecte, dacă vor declara din propria iniţiativă aceste sustrageri până la 31 Decembrie 1939, vor fi absolviţi de orice amendă.

Pe baza acestor declaraţii se vor stabili imediat impozitele datorate şi la achitarea lor se va acorda o bonificaţie de 7 la sută.

Toţi contribuabilii cari nu vor declara impozitele sustrase până în termenul arătat, nu numai că nu vor mai beneficia de niciun avantaj, dar pentru contravenţiile comise vor fi urmăriţi, atât pentru plata impozitelor neachitate şi a amenzilor respective, cât şi pentru un spor de 10 la sută calculat asupra amenzilor.

In felul acesta se va da în curând tuturor contribuabililor putinţa de a intra în legalitate şi se întăreşte siguranţa legală de până acum, după care se aprobă perceperea impozitelor fără amendă, dacă nu s'au dresat acte de contravenţie.

Consiliul Facultăţii de Medicină

a ratificat excluderea studenţilor evrei

şi a dat termen studenţilor din anul II

Aseară s'a ţinut consiliul profesoral al facultăţei de medicină sub preştdenţia d-lui prof. dr. Gr. I. Popa, decanul facultăţii.

La ordinea zilei aprobarea măsurei luate de d. decan Gr. T Popa de a exmatricula 32 studenţi evrei din anul I, care nu şi-au putut procura cadavrele necesare, până la data de 15 Noembrie, aşa cum decisese anterior consiliul profesoral.

Consiliul a luat act de măsura aplicată de d. prof. dr. Popa, aprobând-o.

Azi dimineaţă s'a afişat lista celor exmatriculaţi.

Totodată Consiliul profesoral a dat un avertisment unui număr de studenţi evrei din anul II, care vor fi deasemenea exmatriculaţi dacă nu-şi vor procura cadavre până în 15 zile.

Se atrage atenţiunea că, în mod excepţional

Mâine Duminică dimineaţa

Matineul la „SCALA"

începe dela ora 9 dimineaţa

cu „Oglinda vieţii" şi „Orientul în flăcări"

Fapte în legătură cu războiul

Regii statelor nordice

invitaţi să colaboreze

la acţiunea pentru pace

Copenhaga 18. (A.T.D.) — Ziarele primesc ştirea că Regina Vilhelmina a Olandei şi Regele Leopold al Belgiei s'au adresat regilor Norvegiei, Suediei şi Danemarcei, întrebându-i dacă sunt gata să colaboreze la formularea unor propuneri de pace.

Intrebarea aceasta a fost pusă pe calea diplomatică obşnuită.

Două miliarde lei pe zi

cheltueşte Anglia cu războiul

Londra 18 (Reuter)—Se anunţă oficial că între Anglia şi Canada s'a încheiat un acord în senzul ca piloţii din armata britanică să primească instrucţia de război în Canada.

*

După datele comunicate de ministerul Tezaurului, Anglia cheltueşte pentru război 2 milioane lire sterling pe zi. (N. R. aproximativ 2 miliarde lei).

Agitaţia partizanilor d-lui Beneş

Paris 18 (Havas)—Agenţia D. N. B. anunţă din Praga că deoarece unii intelectuali cehi întreţin legături suspecte cu d. Beneş şi cum s'a constatat că un focar însemnat de agitaţii nepermise îl constituie şcoala de înalte studii ceha, această instituţie a fost închisă pe termen de 3 ani.

*

Londra 18 (Reuter). — S'a început de către Gestapo, triarea persoanelor care au fost arestate în Cehia imediat după comiterea atentatului dela München. Din cei 6000 arestaţi, 600 au fost până în prezent trimşi în lagăre de concentrare.

Contactul anglo-francez

Londra 18 (Reuter).—Dl. Daladier şi Generalul Gamelin se află la Londra. Aseară, d. Chamberlain a dat o masă în onoarea oaspeţilor francezi.

Dl. Hoare Belisha, ministrul de război britanic, a plecat la Paris unde va avea întrevederi cu conducătorii Franţei.

Ateneul St. Haralambie

îşi continuă activitatea

Festivalul din ziua de 19 a. c.

Mâne Duminică 19 Noemb. a. c. ora 3 jum. p. m. va avea loc la Ateneul „Sft. Haralambie", un festival artistic-cultural.

Pr. Niculea directorul Ateneului, urmând programul schiţat de activitate a fixat un excelent program artistic pentru Duminică, în cadrul căruia va vorbi dl. Prof. univ. dr. I. NUBERTH.

Pr. Niculea va face câteva comunicări în legătură cu nevoile populaţiei din cartier faţă de evenimentele actuale.

Asociaţia de muz că instrumentală va executa muzică de cameră, iar asociaţia artistică va juca comedia bufe în 2 acte „SAVANTUL".

Publicul ieşan este rugat a lua parte la această manifestare culturală.

Banchet american

în onoarea Rominiei

New York 18 — La Hotel Astor a avut loc un banchet dat în onoarea României de către clubul comercial al marilor companii maritime.

D. Andrei Popovici, consulul general al României, a rostit un apreciat discurs.

Accident de avion

Bucureşti 18. — Un avion s'a aprins deasupra pădurei Băneasa. Cei doi ocupanţi au reuşit să se salveze cu paraşutele. Aparatul a căzut pe nişte câmpi de lân pe care le-a aprins, de unde apoi a luat foc şi un colţ de pădure.

Intervenind pompierii, focul a fost repede localizat.

Comemorarea lui Eminescu

la Ateneul Tătăraşi

Pentru Duminică 19 Noembrie a. c., orele 4 p. m. conducerea Ateneului Tătăraşi a luat hotărârea de a comemora împlinirea a cinci decenii dela moartea genialului poet Mihail Eminescu.

Conducerea Căminului a făcut apel la d. Profesor Universitar Gheorghe Cuza, care în cadrul unui program artistic adequat va conferenţia despre „Naţionalismul lui Eminescu".

Afacerea Ausnit

Bucureşti 18.—In afacerea Ausnit magistraţii au terminat eri trierea actelor. Deasemeni s'a luat o lungă depoziţie inginerului Laurian dela Soc. „Titan-Nadrag-Calan".

Dl. dr. Priboianu medicul Penitenciarului Văcăreşti, a examinat eri pe Max Ausnit în legătură cu cererea acestuia de a fi internat într'un sanatoriu. Azi d-sa va depune raportul medical.

VALERU

care a lucrat la „DEMEK", lucrează la Coafor

„TRAIAN" I. Ambrozie

Piaţa Unirii. Telefon 1151

DE VÂNZARE: 156 hectare teren, parte acoperit cu pădure, 13 ani, parte fânaţ-arătură, situat Ţibana, în hotar cu pădurea Voinţti şi Cucuteni, 24 km. de Iaşi.

A se adresa: Iancu S. Leibovici—Str. Săulescu 9 Iaşi.

CAMERĂ mobilată, confortabilă, de închiriat în str. Alb neţ 32. Intrare separată.

DE VÂNZARE imobilul din Iaşi Str. Gafencu No. 1, compus din: patru camere pentru locuit, antreu, hol, baie, vestiar şi cerdac, la etaj; trei camere, bucătărie, dependinţe, la parter; două camere, bucătărie, în curte; pivniţă mare boltită cu piatră; teren 1650 m. p., consolidat cu zid de piatră.

Preţul lei 1.100.000.

Adresaţi: Aneta Moissa, Bucureşti Str. G-ral Berthelot No. 91.

DE INCHIRIAT un apartament compus din două camere, bucătărie, cămară de lemne, pivniţă, libere imediat, A se adresa d-lui farmacist Werner, stradela Armeană 4.

Familiile: Boroş, Raianu şi profesor Valeria Buţurean, aduc la cunoştinţa rudelor, prietenilor şi cunoscuţilor pomenirea de 40 zile dela săvârşirea din viaţă a prea scumpului lor

Prof. I. I. Raianu

care se va oficia mâine Duminică 19 Noembrie ora 11 la cimitirul Eternitatea.

INFORMAŢIUNI

x *Mâine la orele 10 dimineaţa, vor depune jurământul la Recorat, în faţa d-lui prof. dr. Hortolomei din Bucureşti, toţi comandanţii ieşeni ai cohortelor şi centurilor din Frontul Naţional Studenţesc.*

x EXPOZIŢIE ŞI BAZAR. — Stolul Liceului industrial „Reuniunea Femeilor Române", organizează în ziua de 20 Noembrie a. c. ora 7 seara în saloanele centrului Franco-Român-Luteţia, expoziţia şi desfacerea bazarului străjeresc.

Vizitatorii vor găsi: tombolă licitaţie, bufet, muzică şi dans.

Această manifestare este în folosul asistenţii străjereşti.

x HRAM. — Marţi 21 Noembrie a. c. să serbează hramul bisericei „Vovidenia" din strada cu acelaş nume, de către un sobor de preoţi şi diaconi.

Luni la orele 3 (15) se va săvârşi Vecernia-mare cu slinţirea litiilor (artos) şi acatistul Maicei Domnului, pentru împlinirea cererilor drepte ale bunilor Creştini.

x *Maiştrii tesători* dela fabricile de textile din Iaş, sunt invitaţi pe Duminică 19 crt. orele 11 a. m. la sediul breslelor muncitoreşti din str. Ştefan cel Mare 25, pentru a primi informaţii şi lămuriri în legătură cu legislaţia muncitorească ce prevede organizarea lor în breaslă.

x Noul preţ al uleiului de floarea soarelui a fost fixat de Primărie în modul următor: la fabrică lei 46 kgr.; la angrosişti 48 lei kgr., iar la detailişti 46 lei litrul.

x Hoţi necunoscuţi au furat din magazia locuinţei d-nei Eugenia Dumitriu din Calea Călăţii 46, o cantitate de alimente.

x D. Nicolau din Fundacul Moara de Vânt 2, făcând săpături la locuinţa sa, a dat la o adâncime de 25 cm., peste un schelet omenesc.

A anunţat cazul poliţiei, care a început cercetări.

x **Dr. Mihail Derevici**, medic primar. Boale nervoase şi glandulare. Tratamentul reumatizmului cronic. Tratamentul medico-psihologic al copiilor nervoşi. Str. Păcurari Nr. 35. Consult. 3—5 p. m.

x **Dr. S. Caufman** de la facultatea de medicină din Paris. Boli de stomac, intestine, ficat şi rect. Tratamentul hemoroizilor prin injecţii sclerozante şi electro-coagulare. Rectosigmoidoscopie Str. Banu 8 (lângă Conservator). Consult. 9 jum.—11 jum. 3—6 p. m.

x *Cele mai frumoase atracţii sunt utilizate în filmul american „Regina Carnavalului" cu Sonja Henie, care va rula pentru prima oară la Iaşi, de Luni 20 Noemb. la „Scala".*

Răspuns princiar

Dela Palatul regal s'a expediat următoarea telegramă:

Domnului Profesor Nicolae Martiniuc Comandantul Legiunei de Străjeri Iaşi

„Măria Sa Marele Voevod de Alba Iulia mă însărcinează a vă transmite mulţumiri pentru bunele urări exprimate cu ocaziunea aniversării zilei onomastice, în numele comandanţilor şi străjerilor din Legiunea Iaşi".

Adjutatnl Măriei Sale Marelui Voevod de Alba-Iulia

Lt. Colonel

(ss) D. DĂMĂCEANU

Sondă incendiată

Ploeşti 18. — Un incendiu a izbucnit la sonda No. 4 a Soc. „Stero-Telega" din Moreni. Arsers complect turla sondei. Pagubele sunt însemnate.

Tragerea Loteriei Statului

Tranşa II-a

Bucureşti 18.—In cursul dimineţii are loc tragerea Loteriei Statului tranşa II.

Până acum au ieşit următoarele câştiguri:

La anexă

Câte 100.000 lei numerile:
320335, 168291, 263575, 364204, 348639, 197808, 212632, 395036, 160980, 468124, 435254, 366016, 393300, 374131.

Câte 10.000 lei numerile: 451698, 298978, 265261, 272771, 458738, 385133, 313255, 164675, 465963, 340?78. 381808, 328814. 122558, 291059.

Tragerea continuă.

Radio Ingelen 1940

Echipat cu lămpi de oţel-Tonalitatea, selectivitatea, neobţinute până în prezent, ANTIFADING 100% la recepţia undelor scurte. Pentru la ţară, *fără baterii şi fără anodă.*

Dep. Fraţii Hirschensohn

Str. Ştefan cel Mare 2

O nouă premieră!

SONIA HENIE

în filmul american

Regina Carnavalului

Luni 20 c. la Scala

Doctor

BărbuţăRubin

Specializat la Paris

BOLI DE COPII ŞI SUGARI

Cons. 9—10 a. m. 3—7p. m.

Str. Costache Negri 10

Doctor

GR. A. DIMITRIU

Asistent Universitar

Boli de piele, sifilis, venerice

Tratamente medicale prin Raze ultra-scurte

Diathermie

Consult: 5—8 p. m.

Str. Carol 44

(lângă Fundaţie)

Azi la Sidoli

Magda

cu ZARAH LEANDER

şi

Prezicător fără voe

Dr. Gancevici

consultă

BOLI DE PIEPT

Str. Lăpuşneanu 19

Luni, Mercuri şi Vineri

între orele 1—4 p. m.

DOCTOR

Iosif Goldenberg

medic de spital

Specialist în:

BOLI DE PIELE SIFILIS-VENERICE

str. Palat No. 2

Cons. 8-11 a. m. 3-8 p. m.

Telefon 2156

Nu uitaţi

Cele mai bune calităţi

Cele mai eftine preţuri

TOT LA Mag. de specialitate

Optica „ARGUS"

Strada Lăpuşneanu 42 (vis a vis de Hotel Palace)

ANUL XXXVI No. 9800

1 LEU

MARȚI 21 NOEMBRIE 1939

ABONAMENTE:
Lei 350. . . . . pe un an
„ 180. . . . . „ 6 luni
„ 90. . . . . „ 3 luni
„ 35. . . . . „ 1 lună
„ 1500. . . Instituții publice

Atelierele tipografice „Opinia"
IAȘI STR. LAPUȘNEANU 37

OPINIA

Ziar popular cotidian

TELEFOANE
Redacția No. 1298
Administrația „ 1299
Serv. de noapte red. „ 1436
Ad-ția de noapte „ 1635

Redacția și Administrația
IAȘI STR. LĂPUȘNEANU 37

Director C. R. GHIULEA

Cum se acordă amnistia fiscală

București 20.—In Monitorul Oficial a apărut decretul-lege de așa zisa „amnistie fiscală".

Decretul prevede ușurări pentru contribuabilii care n'au declarat la timp impozitele următoare:

impozitele prevăzute in legea contribuțiilor directe;

impozitele la venitul proprietăților clădite;

impozitele din legea timbrului, precum și acele pentru acte și fapte juridice;

impozitele pe lux și cifra de afaceri;

impozitele pe automobile; taxele de consumație.

Toate aceste impozite trebuesc declarate și achitate până la 31 Decembre anul curent.

Se prelungește termenul până la 31 Mart 1940, pentru Societățile anonime care își vor înscrie în bilanț veniturile nedeclarate și neimpuse n anii anteriori.

Toate aceste impozite la venituri nedealarate, vor fi percepute fără nici o sancțiune (fără amendă), și cu o bonificație de 7 la sută.

Cei care nici acum nu-și vor declara veniturile respective, îndată ce vor fi descoperiți vor fi impuși la o amendă sporită cu 10 la sută.

Sărbătorirea P. C. Sale Părintelui Arhim. Iuliu Scriban

Un grup de 50 intelectuali, doctori, și licențiați ai facultății de teologie din Chișinău, foști elevi, studenți și admiratori, au luat lăudabila inițiativă de a sărbători 35 ani de profesorat al P. C. Sale părintelui prof. universitar *Iuliu Scriban*.

Sărbătorirea va fi Mercuri 22 Noembrie a. c. în aula Facultății de Teologie din Chișinău.

Comitetul de inițiativă roagă cu stăruință pe toți doctorii, licențiații, foștii elevi, studenți actuali și admiratorii acestui luptător pentru cauza Bisericii și Școalei Bisericești, să ia parte la această înălțătoare sărbătorire.

Agricultori ieșeni premiați

Bucuraști 20—La Institutul de cercetări agronomice a avut loc ieri solemnitatea premierei agricultorilor din țară cari au realizat cele mai frumoase recolte de griu și porumb. La solemnitate au asistat și d-nii: C. Argetoianu președintele consiliului de miniștri și prof. Cornățeanu ministrul agriculturii.

Printre premiați se află d. C. M. Sturdza din Iași pentru porumbul recoltat pe moșia Popești.

Un premiu de onoare s'a acordat stațiunei agricole din Tg. Frumos.

Stiri judiciare

Procesul succesiunii Negruzzi.—Se știe că d-nii Alex. Negruzzi și Alex. Costachi au făcut acțiune în justiție pentru anularea testamentului lăsat de Ștefan Negruzzi prin care acesta testa averea sa, care se cifrează la 60 milioane lei, soției sale d-na Ana Negruzzi.

Concomitent cu această acțiune, d-nii Alex. Negruzzi și Alex. Costachi au făcut o altă acțiune prin care cereau numirea unui sechestru judiciar asupra averei rămase moștenire.

Cererea de sechestru judiciar, s'a judecat în mai multe ședințe în fața tribunalului secția I.

Sâmbătă, Tribunalul s'a pronunțat, răspingând sechestru judiciar cerut de d-nii alex. Negruzzi și Alex. Costachi.

In acest proces au pledat d-nii avocați Petre Pogonat, Af. Herovanu, Ottulescu-București, C. Simionescu și I. Leatris.

*

Trafic de influență—Curtea de Apel secția II a amânat judecarea procesului d-lor N. Dimitriu funcționar la Ministerul de Finanțe, Titus Raicu controlor la administrația Financiară Fălciu, Alex. Constantinescu și P. Zamfirescu din Huși, condamnați la închisoare pentru trafic de influență.

Aceștia au luat dela podgoreanul Vasile Romilă din Huși o sumă de bani, promițându-i că vor face intervenții pentru a-i elibera un brevet de băuturi spirtoase.

Inculpații sunt asistați de d-nii av. Camil Gârcineanu, Ion Rang și Petre Pogonat.

Moartea generalului G. Moruzzi

București 20. — Sâmbătă a încetat din viață la locuința sa din str. Dionisie 55, generalul de divizie Gh. Moruzi, în etate de 65 ani.

După dorința defunctului, înmormântarea s'a făcut astăzi dimineață într'o simplitate desăvârșită.

Accident mortal

La construcția Spitalului Asigurărilor Sociale din str. Carol, s'a întâmplat un grav accident.

Maestrul conducător de lucrări, Iosef Schelek, din București, urcându-se pe o scară la etajul III al lucrărei, a alunecat, căzând jos și murind pe loc.

Cadavrul nefericitului a fost dus la morgă.

Schelek era în vârstă de 70 ani.

*

Autobuzul C.f.r. 15,285 B. condus de șoferul Love s'a ciocnit pe str. Cuza-Vodă colț cu str. Mârzescu, cu mașina 355 Iș. condusă de șoferul Adalbert Banfi.

Ambele vehicule au fost serios avariate.

CITIȚI „OPINIA"

O zi senzațională
Cel mai mare câștig al Loteriei de Stat
LEI 8 MILIOANE
a ieșit cu Nr. 28.798
din marea colectură
GHEORGHE STĂNOIU
care a făcut cel mai mare număr de milionari.
AU MAI IEȘIT:
Lei 1 MILION cu No. 60240
„ 1 MILION cu No. 94933
precum și alte câștiguri de 100.000—10.000 etc.
TOATE DIN COLECTURA
Gheorghe Stănoiu
Câștigătorii sunt din București, Buzău, Constanța, Hotin, Sighet, Iași, etc.

Ceai Dansant la „Luteția"

Jazz

Luni 20 Noembrie, ora 7 seara

In saloanele Centrului Franco-Român și ale Luteției, va avea loc Desfacerea Bazarului străjăresc al Stolului „Reuniunea Femeilor Române" cu Tombolă, Licitație, Bufet-Jazz-Dans.

Ținuta de oraș.

„Topaze", succesul stagiunii ieșene se reia la Național

In urma succesului net, pe care l-a avut pe scena teatrului nostru, comedia lui Marcel Pagnol, „*Topaze*", direcțiunea Naționalului a hotărât ca să fie reluată mâine Marți și Joi seara.

Trebuie să subliniem că în cea mai mare parte, succesul acestei piese se datorește interpretului titular d. *Remus Ionașcu*, care a făcut o creație demnă de a lui Jouvet în filmul francez cu acelaș titlu.

In jurul d-lui *Remus Ionașcu* evoluiază un ansamblu talentat, în frunte cu d-nele Tanți Munteanu, Silvia Ionașcu și d. N. Meicu.

D.

Fapte în legătură cu războiul

Dezordinele dela Praga

Represiune severă.—Arestări în masă

Londra 20 (Reuter). — Ultimele știri primite în cursul nopții din Praga, anunță agravarea situației pe tot cuprinsul protectoratului. Peste 50.000 persoane, au fost arestate în ultimile 2 zile. Ușile Universităților și școlilor superioare sunt păzite de unități din garda neagră germană.

Peste tot este afișată proclamația baronului von Neurath protectorul Cehiei, care avertizează populația cehă să se abție dela orice uneltire contra armatei și funcționarilor germani din protectorat.

In cursul zilei de ieri detașamente de S. S. (garda partidului național socialist) au atacat colegiul universitar „Th. Masarik" unde se baricadaseră o bună parte din studenții și profesorii cehi.

Baricadele au fost sfărâmate cu topoarele și soldații înarmați cu puști-mitraliere, au pătruns înăuntru. Au fost impușcați mai mulți studenți, restul reușind să se refugieze la căminul studenților jugoslavi cari au luptat alături de studenții cehi în contra milițienilor naziști.

Au fost schimbate numeroase focuri de armă.

Starea de asediu a fost proclamată la Praga, Brünn și în alte localități.

Comunicațiile telefonice și telegrafice cu străinătatea au fost întrerupte.

*

Londra 20 (Reuter)—Atât la Praga cât și în tot protectoratul, regimente de soldați germani și detașamente de gărzi S. S. au ocupat toate pozițiile strategice. Studenții și intelectualii cehi arestați în ultimile zile, au fost trimiși în lagărele de concentrare dela Buchenvald care sunt fixite.

Tragediile maritime

Alte vapoare scufundate

Londra 20. (Reuter)—Ultimul comunicat dat de amiralitatea britanică astă noapte la 12, anunță scufundarea în Marea Nordului a 3 vapoare de pasageri. Din cele 3 vase numai unul era britanic și anume steamerul „Blackhill" de 2500 tone.

Numărul înecaților este de 100 din care 44 cetățeni britanici.

Vasul italian „Grazia" de 5500 tone s'a scufundat în apropierea coastei de est a Angliei. Din cei câteva sute de călători numai 15 s'au înecat, iar 16 au fost mai grav răniți. Restul au putut ajunge cu bine la coasta engleză.

Al 3-lea vapor era sub pavilion suedez. Nu se știe până în prezent nimic de soarta celor depe bord.

*

Paris 20 (Havas).—In portul Bayonne o puternică explozie a distrus eri tancul petrolifer Maurinkel.

Vaporul adusese petrol din Venezuela și a fost descărcat Vineri. Explozia s'a produs eri, pe când se proceda la curățirea vasului. Sunt numeroși morți și răniți.

Cauzele sunt până acum necunoscute, însă se crede că este vorba de un act de sabotaj.

*

Londra 20 (Reuter). — Ministrul Olandei la Londra a vizitat în spitale pe răniții depe vaporul „Simon Bolivar".

Ofițerii scăpați dela naufragiu au declarat că vaporul s'a lovit de o mină, fiind grav avariat la babord și la tribord.

*

Anvers 20 (Belga). — Un violent uragan a bântuit în portul Anvers. Mai multe pontoane au fost sfărâmate. Două remorchere s'au scufundat.

Știri contradictorii despre Blocul balcanic

Roma 20 (Stefani.— Cercurile autorizate declară că negocierile pentru realizarea axei Roma-Balcani sunt foarte avansate.

Incheierea lor este o chestie de săptămâni.

*

Paris 20—Agenția Havas află din Belgrad că sforțările pentru constituirea unui bloc balcanic au ajuns la un punct mort.

Japonia cere puterilor europene să nu se amestece în China

Tokio 20 (Domei).—Primul ministru japonez generalul Abe, a făcut o serie de declarații, invitând puterile să-și revizuiască serios atitudinea față de problema chino-japoneză.

Conducătorii chinezi trebuie să colaboreze cu Japonia și cu Mandciuko pentru stabilirea unei noui ordini în Asia Orientală.

Japonia face o politică de neintervenție în conflictul european. Insă puterile europene trebuie să nu se amestece în afacerile chineze și să nu împiedice acțiunea Japoniei.

Militarizarea industriei textile din Franța

Paris 20 (Havas).—Intreaga industrie textilă din Franța a fost declarată industrie de război. Lucrătorii respectivi au fost puși sub comandă militară.

ORA 12

Tratativele ruso-japoneze

Moscova 20 (Tass)--Dl. Molotov, împreună cu ambasadorul japonez d. Togo și cu reprezintanții Mongoliei și Mandciuko-ului, au semnat un acord în ce privește atribuțiile comisiei mixte care-și va începe lucrările la Cita.

DIFERITE ȘTIRI

Din Bombai se anunță o violentă ciocnire la Sucur (Indiile britanice) între musulmani și hinduși. Sânt 11 morți și 23 răniți.

— Din Paris se anunță moartea romancierului Maurice Renard.

— Generalul Davilla guvernator al Sevillei (Spania) a fost grav rănit într'un accident de automobil.

— Londra 20 (Reuter).—In centrul orașului Edinbourgh a izbucnit incendiul la o mare fabrică. Focul s'a întins și la casele din jur, flăcările ajungând înălțimea de 50 metri. Pagubele sunt mari.

Curs informativ de apărare pasivă pentru Ținutul Prut

Se aduce la cunoștința celor interesați că, în vederea punerii în aplicare a art. 8 din legea pentru Apărarea Antiaeriană activă și pasivă a Teritoriului, publicată în Mon. O. Nr. 55 din 6 Martie 1939, pe lângă acest Ținut Serviciul M. O. N. T. va funcționa Cursul Informativ de A. P., în intervalul:

1 Decembrie 1939—1 Aprilie 1940.

Scopul acestui curs este orientarea persoanelor încadrate în art. 8 din Legea A. A. T. și cari doresc a activa în viitor în domeniul apărării pasive, asupra următoarelor:

— aspectul pericolului aerian și organizarea apărării antiaeriene;

— gaze de luptă;

— cercetarea terenurilor infectate de gaze;

— desinfectarea terenurilor infectate de gaze;

— măsurile ce trebuesc luate pentru stingerea incendiilor;

— primele ajutoare ce trebuiesc date gazaților, etc.

Durata cursului va fi de *una zi* și se va ține între orele: 8—13 și 16—18.

Zilele de curs se vor fixa ulterior și se vor anunța la timp.

Obligativitatea urmării Cursului Informativ de A. P., este pentru persoanele încadrate în art. 8 din Legea A. A. T., și cari nu vor putea activa în domeniul A. P., sub nici o formă, fără a fi obținut un brevet sau adeverință prin care să se constate că a urmat acest curs.

Inscrierea se va face până la data de 1 Decembrie 1939, la: Serv. M. O. N. T., al Ținutului pentru cei ce locuiesc în Municipiul Iași, Prefecturele de județe sau Poliții, pentru cei din județele Ținutului.

La înscriere solicitatorul va depune o cerere timbrată legal, în care se va arăta cât mai citeț, *numele și pronumele, ocupațiunea, naționalitatea și originea etnică, Nr. Buletinului dela Bir. Populației, domiciliul*, etc., precum și ramura în care dorește să activeze.

In ziua anunțată pentru începerea cursului, toți cei înscriși se vor prezenta la cancelaria Serv. M. O. N. T. al Ținutului, unde vor depune câte 2 fotografii — recente — și taxa de participare în sumă de lei 200 (două sute).

Fiecare participant va avea asupra sa:

— Buletinul de înscriere la Biroul Populației;

— Masca proprie de protecție contra gazelor;

— 100 gr. alcool, și

— Un pachețel de vată a 6 lei.

Nu vor participa la acest curs, persoanele cari l-au urmat în în lunile: Aprilie — Iunie 1939.

p. Rezident Regal,
C. I. Rășcanu

Șeful Serviciului
Ion Pătru

O fetiță în vârstă de 12 ani ucisă de un păianjen

Un impresionant caz s'a întâmplat recent în orașul Tecuci.

In strada Primăverii s'a produs moartea cu totul neobișnuită a unei fetițe.

Eleva Nina Pestic, în etate de 12 ani, venind dela școală, după ce a luat masa împreună cu părinții săi, s'a așezat pe un scăunel lângă sobă, ca să-și facă lecțiile, ca de obicei. Fredonând în acelaș timp un cântec străjeresc, melodia îngerească însă a fost întreruptă brusc, din cauza unui mic accident.

Ce se întâmplase?

O mică gânganie a ciupit-o undeva, pe gât, în apropiere de urechea dreaptă. Ducând repede mâna la locul cu pricina, ea a prins între degete un paianjen.

Scărpinându-se pe locul unde se produsese înțepătura păianjenului, s'a ridicat o mică umflătură plină cu o materie galbenă.

Mâncărimea continuând, fetița s'a scărpinat din nou, rupând cu mânuța ei umflătura produsă. După spargerea umflăturei, rana a căpătat o culoare negricioasă, care lua proporții din ce în ce mai alarmante.

Până când să cheme medicul și înainte de a i se putea face vre-o intervenție chirurgicală, sărmana Nina Pestic, a intrat în agonie.

Lăsând în urma ei caietele și cărțile, așa cum și-le întinsese pentru a-și face lecțiile, mica elevă a sucombat după câteva ore de la producerea accidentului, subt privirile înebunite de durere ale părinților ei.

STUDENT medicină, liniștit, caută pensiune complectă. La ziar sub „pensiune".

LOTERIA DE STAT
LA IAȘI
Marea colectură
CAMPUS, BASSA
plătește
Lei 1 Milion No. 67688
Lei 100.000 Anexa Nr. 468124
câștigătorii fiind un domn ofițer și d. Mircea Luță, comisar ajutor

Iaşul cultural

Festivitatea deschiderei cursului
d-lui prof. dr. Ştefan Nicolau
noul titular al catedrei de bacteriologie

In Aula Universităţii cu ocazia inaugurării cursului de bacteriologie, d. prof. dr. Ştefan Nicolau a ţinut să pună în evidenţă marile calităţi ale predecesorului său la această catedră, d. prof. dr. Alexandru Slătineanu, care l-a condus în cariera sa medicală.

Dl. prof. dr. Nicolau a mulţumit d-lui rector Tănăsescu şi d-lui decan dr. Popa pentru prezentarea mai mult ca elogioasă pe care i-au făcut-o în faţa publicului. A mulţumit deasemenea colegilor dela facultatea de medicină pentru iniţiativa ce au luat, cerând numirea sa în mod excepţional, prin lege specială.

Intr'o evocare marcată cu sentimente profunde, a mulţumit fostului său maestru Levaditi; a exprimat un gând pios de smerită gratitudine memoriei lui Roux şi a mărturisit sentimente de recunoştinţă nelimitată celui leagă de cel mai strălucit templu al ştiinţii, de „Institutul Pasteur" din Paris.

D. prof. Nicolau a arătat că sarcina succesiunei morale a profesorului Slătineanu e grea: fiindcă succede uneia din figurile cele mai eminente ce le-a avut facultatea de medicină, întemeietor emerit al disciplinei bacteriologice în ştiinţa ieşană.

Popularitatea profesorului Slătineanu, erudiţia sa, competenţa perfectă în specialitatea în care s'a ilustrat prin nenumărate lucrări ştiinţifice, talentul său didactic, spiritul său de mare organizator ce a reuşit să lase laboratorului zestre evaluată la 11 milioane lei, sunt atâtea calităţi ce fac pe d. prof. dr. Nicolau să socoată succesiunea ce i se lasă, ca un angajament de viitor greu de realizat.

Noul profesor aduce mulţumirile lui numeroşilor colaboratori fie compatrioţi fie străini (englezi, poloneji, cehoslovaci, spanioli, cubani, letonieni şi mai ales franceji) pe care i-a avut în decursul anilor în „Institutul Pasteur", fiindcă graţie colaborării lor a putut realiza numeroasele lucrări şi publicaţii ştiinţifice ce l-au indicat pentru ocuparea catedrei din Iaşi.

Trecând la expunerea subiectului ştiinţific ce şi l-a ales să-l desvolte în faţa publicului, d. prof. Nicolau unul dintre cei mai eminenţi savanţi ce s'a ocupat în ultimele două decade cu problema pasionantă a „*Virusurilor*", expune cu multa măestrie generalităţi asupra acestor micro-organisme.

D-sa face un istoric mai colorat al ipotezelor ce-au căutat să explice natura acestor germeni.

D. prof. Nicolau a terminat astfel: „Aşteptând ceiace soarta rezervă omenirei, să ne facem, dragi studenţi, datoria şi să rezumăm existenţa noastră în cuvântul scump lui Pasteur: „*Travaillons*".

Conferinţa a fost aplaudată frenetic. A urmat o agapă colegială la laboratorul de bacteriologie al facu tăţei unde în urma propunerei d-lui Rector Tănăsescu, asistenţa a toastat pentru Rege şi Tron.

D. primar Mihai Borcea a toastat pentru d. prof. Nicolau. In numele studenţilor medicinişti a vorbit d. Teodorescu Mircea.

Tuturor le-a mulţumit d. prof. Nicolau. BRUTUS

Continuă înscrierile în F. R. N.

După cum se ştie, la Serviciul Electoral şi Statistic al Municipiului, este un birou special, unde se află deschise două registre (unul pentru bărbaţi şi al doilea pentru femei) puse la dispoziţia celor cari vor să se înscrie în Frontul Renaşterii Naţionale.

Zilnic se prezintă la acest birou cetăţeni şi cetăţence cari doresc să adere la Front. Aruncându-ne o privire prin cele două registre, constatăm că până în prezent s'au înscris în F. R. N. 1045 bărbaţi şi 2136 femei.

Conducătorul Biroului, d. G. G. Săvescu, trimite în fiecare lună la Garda Naţională a F. R. N.-ului, câte un tablou de cei înscrişi.

Viaţa teatrală

Echipe de-ale Teatrului Naţional,
pornesc în turnee de propagandă

In urma convocării d-lui prof. A. Ojetea, directorul Naţionalului a avut loc o conferinţă a fruntaşilor scenei ieşene.

S'a luat în discuţie, cu acest prilej, propunerea Marelui Stat Major de a se organiza spectacole speciale pentru zonele concentraţilor.

S'a stabilit că, începând chiar din această săptămână, echipe de-ale teatrului ieşan să pornească în centrele zonelor concentraţilor.

S'au format astfel două serii de echipe: pentru târguşoare şi centre.

Primele echipe vor fi formate din 4–5 actori, împreună cu elemente ale Conservatorului local — puse la dispoziţie cu largheţă de d. rector Radu Constantinescu — care se vor produce cu muzică vocală şi instrumentală.

Actorii acestei echipe vor juca: Scenete după schiţele lui I. L. Caragiale şi monologuri sau cantonete de V. Alexandri.

Iar pentru centrele mai mari, s'au format ansamblu r care vor juca următoarele piese: „Catiheţii dela Humuleşti" de I. J. Mironescu, „Coana Chiriţa" de V. Alexandri, „Trenul fantomă" de Rindley, „Gnerile d-lui prefect", localizare de Paul Gusty, şi comedia „Toto".

„Două orfeline"...

...melodrama lui D'Ennery, se pregăteşte asiduu la Naţionalul nostru sub privegherea şi direcţia de scenă a d-lui Ion Sava.

In fruntea unui numeros ansamblu se plasează: d-nii C. Ramadan, Miluţă Ghiorghiu Aurel Munteanu, d-na Anny Braeschy şi d-ra Eliza Petrachescu.

A fost pregătită o montare nouă şi fastuoasă, care va ului pe ieşeni.

„Teatrul „Muncă şi voe bună"...

...din Capitală, revine la Iaşi, cu ocazia tradiţionalului turneu lunar, aducându-ne două piese necunoscute ieşenilor: „Vreau să mă mărit", comedie în 3 acte de Ladislau Feodor şi „Inimă de mamă", basm în 6 tablouri de Borojanov.

Spectacolele vor avea loc mâne Marţi 21 crt. a teatrul „Phoenix"; primul seara, iar al doilea la matineu.

Un amănunt interesant; intrarea e aproape gratuită, deoarece e numai 5 sau 10 lei.

C. DAM.

x La tribunalul comercial se vinde astăzi prin licitaţie publică imobilul din str. Lascar Catargi 66 proprietatea d-lui Manase Sterenberg.

Vânzarea a fost cerută de fabrica de bere „Luther".

Impresii dela solemnitatea
distribuţiei premiilor acordate agricultorilor

Sunt încă sub impresia frumoasei solemnităţi a distribuţiei premiilor şi medaliilor ce s'au acordat: morilor, mijlocilor şi micilor proprietari, cari s'au distins anul acesta în cultura grâului şi a porumbului şi care solemnitate a avut loc—după cum se ştie—în localul camerei de agricultură din Iaşi, în ziua de 12 ale curentei.

Solemnitate frumoasă: prin scopul pe care această distribuţie de premii îl urmăreşte, prin mulţimea persoanelor distinse, ce au participat la ea, prin frumoasele şi instructivele cuvântări, ce s'au rostit cu acest prilej.

Începută seria cuvântărilor cu raportul documentat al d-lui inginer Nastasă — după serviciul religios—şi încheiată cu cuvântarea distinsă ca formă şi fond a domnului C. Răşcanu secretar general al Rezidenţiei, prin ele s'a pus în evidenţă: rolul cel mare ce-l joacă agricultura în viaţa economică a ţării, grija ce o au conducătorii de azi ai ţării, pentru prosperitatea acestei ramuri economice, sacrificiile însemnate, ce ţara le face pentru încurajarea ori răsplata celor ce se ocupă de cultura pământului în mod serios şi raţional etc. etc.

In urma acestor cuvântări —toţi cei de faţă şi mai ales noi cei premiaţi, am simţit îndemnul lăuntric şi chiar obligaţia imperioasă, că în viitor să ni dăm cât mai multă silinţă, pentru progresul agricol şi în acelaş timp să îndemnăm şi să ajutorăm pe fraţii noştri micii cultivatori de pământ, să lucreze pământul cât mai bine, cât mai raţional, pentru ca astfel să scoată din el maximum de producţie.

Am impresia, că această solemnitate a avut un imediat efect practic, de oarece începând chiar cu ziua următoare solemnităţii, — câmpu —de prin partea locului— cât îl puteai cuprinde cu ochii—era plin de plugari, care aruncau voioşi sămânţa pe brazdele proaspăt răsturnate.

Nici nu se putea altfel când în partea locului s'a făcut atâta propagandă agricol prin: biserică, şcoală, cămin institutul de cercetări agricole regiunea agricolă etc.

Să dea Dumnezeu, ca plugarii noştri, să înţeleagă, că că sunt mobilizaţi la coarnele plugului, cum a spus d. ministru al agriculturei!

Econom N. Dărângă

O doleanţă a muncitorilor
asiguraţi social

Un grup de muncitori, cotizanţi ai Casei asig. sociale Iaşi, ni s'au plâns de următoarele:

La intrarea în dispensarul medical, în ghereta de control este zilnic aglomeraţie mare.

Persoana care eliberează aici numerile pentru vizita medicală, are de vânzare şi timbrele de cotizare.

Sunt lucrători care plătesc lunar, prin fabrică. Dar sunt alţii care au de pus câte un timbru. De aici se ivesc necazurile şi întârzieri.

Muncitorii ieşeni roagă deci stăruitor pe d. director al Casei locale, să dispue luare de măsuri pentru a separa împărţirea de numere de vizita medicală, de oficiul timbrelor.

In acest chip se va uşura căutarea medicală a muncitorilor spre mulţumirea generală.

Dolful populaţiei israelite
Moartea marelui rabin Niemerower, şeful cultului mosaic

Populaţia israelită din ţară

Şef-Rabin Dr. I. Niemerower

e îndoliată prin moartea şefului cultului mozaic, marele rabin Dr. Iacob Niemirower, senator de drept.

Defunctul este originar din Iaşi. A urmat studii superioare în străinătate; apoi a funcţionat ca rabin la Iaşi.

Pentru prestigiul şi erudiţia sa, a fost chemat în Capitală şi ales şef al cultului mozaic.

Dr. Niemirower a murit subit, în urma unui atac de inimă, Sâmbătă dimineaţă, în vrâstă de 67 ani. Corpul a fost depus la Templul Coral unde publicul s'a perindat în pelerinaj.

Inmormântarea are loc astăzi Luni după amiază, la cimitirul „Filantropia" (Bucureşti).

Din Iaşi participă la funeralii o delegaţie în frunte cu d-nii rabin dr. Iosef Şafran, Iosef Iacob preşedintele Comunităţii Evreilor, D. Komarovschi şi dst. D. Grünberg-Moldovan, din partea organizaţiei zioniste.

Şcolile de ucenici

Din iniţiativa d-lui N. Dimitriu preşedintele Camerei de Muncă, s'au acordat elevilor dela şcolile de ucenici din localitate materialul didactic în mod gratuit.

Deasemenea, Camera de Muncă a acordat acestor şcoli tot în mod gratuit, lemnele necesare.

Pentru timpul iernei, d. N. Dimitriu preşedintele Camerei de Muncă, a hotărât a se da elevilor ucenici în fiecare dimineaţă, ceaiuri calde.

x *Singurul film oficial cu Funeraliile lui Armand Călinescu va rula pentru prima oară în Iaşi pe lângă premierele „Regina Carnavalului" cu Sonja Henie şi Dincolo de civilizaţie. De azi la „Scala".*

x **DOCTORUL D. HORNSTEIN** consultă şi operează pentru boli de nas, gât şi urechi în Str. Cuza Vodă Nr. 23 *dela 6—8 seara.*

x Tenul iritat de vânt şi soare se înfrumuseţează repede şi admirabil întrebuinţând Crema Miraculoasă preparatul Laboratorului Dr. A. Ratianu Iaşi, str. Cuza Vodă 83.

Această minunată cremă albeşte şi catifelează pielea, distrugând petele şi coşurile depe obraz. Se trimite contra ramburs oriunde se cere.

LICENŢIATĂ caută post de secretară. Doritorii se vor adresa la ziar, sub N. D.

UMBRELE BUNE cu preţuri de 40 la sută mai eftine ca în altă parte şi reparaţiuni de tot felul obţineţi „LA LEON" care s'a mutat în str. I. C. Brătianu 113 lângă farmacia Racoviţă

Dr. Solo Schreifel
Specialist în boli de piele, venerice, sifilis
Diagnosticul precoce al sifilisului prin examenul ultra-microscopic
TRATAMENTE ELECTRICE
Consultaţii şi tratamente
7½-10½ *dim. şi 2-8 seara*
Str. Anastasie Panu 70

Azi la Phoenix
PROGRAM COLOSAL
De a-şi fi rege
Al doilea film
VINOVATUL

Doctor
GR. A. DIMITRIU
Asistent Universitar
Boli de piele, sifilis, venerice
Tratamente medicale prin Raze ultra-scurte
Diathermie
Consult: 5—8 p. m.
Str. Carol 44
(lângă Fundaţie)

Dr. H. I. HERŞCU
consultă
BOLI INTERNE
Diagnostic cu Raze X (Röntgen)
C. Negri 51 Tel. 1459

Un transport de pălării modele noi, au sosit la
Magazinul de MODE
STEIN
Atelierul nostru execută ireproşabil căciuliţe şi manşoane cu materialul clienţilor

De găsit la farmacii.

DOCTOR
Alex. Moruzi
Profesor Universitar
Medic Primar Director
Cons. zilnic 4—6 p. m.
Chirurgie generală
Chirurgienervoasă
Str. Păcurari No. 5
(deasupra farmaciei Căpăţină)

Tribunalul Judeţului Iaşi Secţia III-a
EXTRAS DE PE PUBLICAŢIA DE VANZARE
No. 3292 din 3 Noemb. 1939

Se aduce la cunoştinţa g-ia că în ziua de 11 Dec. 1939, la cererea Admin. Financiare de Incasări şi Plăţi Iaşi, în pretoriul Trib. Iaşi secţia III, se va vinde prin licitaţie publică imobilul situat în Iaşi str. Broscăriei 6, propr. debitorilor Avram sin Aron, personal şi moşt. def. Sura Feiga Aron şi anume: Itic Avram, Lupu N. Avram, IancuAvram şi Adela Weisberg, minori reprezentaţi prin Avram Sin, proprietari, dom. în Iaşi str. Broscăriei 6, şi care se compune dintr'un teren în suprafaţă de 200 m.p. pe care se află construită una casă având două camere de locuit, pedinte, cu sobe în ele, una bucătărie şi alta care este nelocuită, în stare proastă. In prelungirea acesteia se mai află o altă clădire compusă din o singură cameră servind de atelier de tâmplărie construcţie de cărămidă acoperită cu tablă. In curte se mai află un closet şi o magazie de scânduri.

Megieşii: La răsărit se megieşeşte cu proprietatea Strul Şmilovici, la apus cu Şmil Milogram, la nord cu str. Melcului iar la sud cu str. Broscăriei.

Licitaţia va începe dela suma de lei 94.500.

Dosar No. 933 | 939

Portărel, C. GUŞĂ

Sediile de vânzare
COLECTURA OFICIALĂ
la tragerea din 18 Noembrie, Tranşa II-a, au eşit următoarele câştiguri importante
Lei UN MILION
cu No. 2731 Matca, Cluj
câte Lei 100.000 numerile:
147507 — 192407 — 364204
precum şi numeroase câştiguri mici.
Continuaţi deci a reţine lozurile Dvs. prelerate la
Marea COLECTURA OFICIALA
SEDIUL IAŞI: Str. Ştefan cel Mare 34.

Blănuri veritabile
pentru mantouri şi gulere
găsiţi la magazinul
KUNOVICI

TESTA
La dureri de cap, dinţi

Radio TELEFUNKEN
în rate lunare, ultima perfecţiune, cu lămpi de oţel, de vânzare la
C. Căpriţă Strada Lăpuşneanu No. 18 IAŞI

COMUNITATEA EVREILOR — IAŞI —

Sinagogile din Iaşi sunt invitate a oficia un requiem pentru odihna sufletului Şefului Rabin din România Dr. I. Niemerover în ziua de 20 Noembrie în ora rugăciunei.

Reprezentanta Comunităţii

Spitalul Militar al C. 4. A.
Publicaţie

Se aduce la cunoştinţa amatorilor că în ziua de 5 Decembrie 1939 ora 10 dim. se va ţine la Spitalul Militar al C. 4 A. Iaşi—str. Spitalului No. 5 licitaţie publică cu termen de urgenţă pentru lucrări de construcţie interioară la localul spitalului.

Licitaţia se va ţine în conformitate cu art. 88—110 din L. C. P. Regulamentul O. C. L. şi normele publicate în Monitorul Oficial No. 127 | 1931.

Odată cu oferta se va depune în plic separat garanţia legală de 5 la sută din valoarea furniturei.

Caetul de sarcini şi orice alte relaţiuni, zilnic la adresa de mai sus între orele 11—12.

No. 13317 din 18 Noemb. 1939

Şeful Spit. Militar Iaşi
Med. Lt. Col. Dr. Bunea Eugen
Ofiţer cu cazarmarea
Medic Cpt. Dr. Trufinescu Ion

✚

Adânc întristaţii: Aurelian şi Dr. Ioan Proncenco, Constantin şi Ortansa Popescu, Ludovic şi Eugenia Popescu Adrian şi Ana Popescu, Valeriu şi Zenobia Ştefanovici, şi Nellu şi Rica Popescu, precum şi familiile înrudite anunţă încetarea din viaţă a scumpei lor

Zenobia Popescu

funcţionară la Parchetul General Iaş

Inmormântarea are loc Marţi 21 Noembrie ora 2 d. a. la Cimitirul Sf. Vasile Galata.

BIJUTIERUL
cumpără briliante, diamante
Brătianu **82**

Tribunalul Jud. Iaşi Secţia III-a
EXTRAS DE PUBLICAŢIUNE DE VÂNZARE
Nr. 3149 din 24 Oct. 1939

Se aduce la cunoştinţa generală că în ziua de 4 Decembrie 1939, ora 13, la cererea Administraţiei Financiare de Incasări şi Plăţi Iaşi, în pretoriul Trib. Iaşi Sec. III, se va vinde prin licitaţie publică imobilul situat în oraşu Iaşi strada Crucei Nr. 32, în proporţie de 1 | 8, proprietatea debitorului Marcu Michel zis Moscovici proprietar, dom. în Iaşi str. Nicolina 32, şi care se compune dintr'un teren în suprafaţă de circa 500 m.p. pe care e află construit două corpuri de case. Primul corp construit din cărămidă acoperit cu tablă, având 6 camere, un antret şi beci de piatră sub acest imobil, una magazie cu stâlpi de cărămidă. Al doilea corp compus din una cameră ocupată pentru atelier de tâmplărie.

Se menţionează că acest imobil în proporţie de 1 | 8 este în indiviziune cu Zeilic Strul zis Spiegler, domiciliat Iaşi str. Anast. Panu 40

Megieşii: La răsărit cu proprietatea Rachmil Moscovici, la apus cu Soc. Talmud Tora, la miază-zi cu strada Nicolina iar la miază noapte cu proprietatea Municip. Iaşi.

Licitaţia pentru 1 | 8 va începe de la suma de lei 19706.

Dosar Nr. 656 | 1939

Portărel, C. GUŞA

Sâmbătă seara
pleacă excursia
Iaşi-Bucureşti
cu reducere de 50 la sută pe C. F. R.
organizată de Wagons-Lits-Cook Iaşi
Reîntoarcerea din Bucureşti Marţi ora 22.45 cu sosirea în Iaşi Miercuri dim. ora 7.42.

Dr. A. Socolovschi
Specialist în boli şi operaţii de NAS, GÂT, URECHI
Str. Victor Place 7 (Piaţa Unirei)
Diatermocoagulare
Diatermie Spec. Ori. Inhalaţie cu ozon (elecir.) electroterapie înaltă frecvenţă
Cons. 8½--10, 12—2, 5—7

Colectura „MERCUR"
a plătit la tragerea tranşei a 2-a din 18 Noembrie
Matcă
UN MILION cu No. 77137 Bucureşti
UN MILION cu No. 6819 Bucureşti
Câte 100.000 lei au mai câştigat numerele 374131, 393300 Anexă, etc.
Precum şi numeroase câştiguri de 10.000 lei.
Sediul din Iaşi:
Colectura „Mercur" Lăpuşneanu 20

LOTERIA DE STAT
La tragerea din 18 Noembrie a. c. au ieşit următoarele câştiguri mai importante în Colectura
AURORA
UN MILION LEI
No. 68.689 Matca Bucureşti
Câte 100.000 lei au câştigat
la Anexă No. 197.808; 366.010 şi 363.962
Sediul Iaşi: Str. C. A. Roseti 5

ANUL XXXVI No. 9901

1 LEU

MERCURI 22 NOEMBRIE 1939

ABONAMENTE:
Lei 350 pe un an
180 „ 6 luni
90 „ 3 luni
35 „ 1 lună
1500 Instituții publice

OPINIA

Ziar popular cotidian

TELEFOANE:
Redacția: No. 1298
Administrația „ 129
Serv. de noapte pe d. „ 1436
Ad-ția de noapte „ 2535

Atelierele tipografice „Opinia"
IAȘI STR. LAPUȘNEANU 37

Redacția și Administrația
IAȘI STR. LAPUȘNEANU 37

Director C. R. GHIULEA

Fapte în legătură cu războiul

Primul contact între d. Hitler și ex-Kaiserul Wilhelm

Schimb de telegrame.—Prinții germani luptă pentru patrie.

Berlin 21 (D. N. B.). — In legătură cu atentatul dela Muenchen, s'au răspândit zvonuri că ar fi vorba despre o mișcare monarhistă, și că ar fi fost arestați prinții din fosta casă domnitoare.

Prințul August Wilhelm de Hohenzolern a declarat eri ziariștilor că 10 prinți din fosta casă domnitoare se află pe front și luptă pentru patrie, iar unul a căzut în luptele din Polonia.

După atentatul dela Muenchen s'au schimbat telegrame între Ex-Kaizerul Wilhelm și d. Hitler.

Fostul împărat a felicitat pe cancelar că a scăpat cu viață, iar d. Hitler a răspuns în termeni cordiali. Acesta a fost primul contact între cele două mari personalități germane și se crede că în curând se va putea lua în discuție chestiunea întoarcerii ex-Kaizerului în Germania.

Mai departe, prințul August Wilhelm a accentuat că toți prinții de Hohenzolern consideră orice act împotriva d-lui Hitler ca un act îndreptat împotriva Germaniei.

Toți membrii familiei de Hohenzolern se află devotați la dispoziția Reichului.

Normalizarea raporturilor ruso-japoneze

Tokio 21 (Domei). — D. Smetonin noul ambasador al Rusiei la Tokio, a fost primit eri de împărat căruia i-a remis scrisorile de acreditare. Ambasadorul și împăratul au rostit cuvântări cordiale.

La solemnitate a asistat și prințul Namura, ministrul japonez de externe.

Colaborarea strînsă anglo-franceză

Paris 21 (Havas)—Acordul încheiat de Anglia și Franța pentru coordonarea tuturor sforțărilor lor și pentru crearea unei conduceri unice, a produs o profundă impresie în Germania.

Ziarele germane comentează în lungi articole urmările acestui act și pare că conducerea Reichului și-a dat seama că prin măsurile de coordonare economică, mai ales, aliații au reușit să se întărească.

Se rezumă în trei puncte, rezultatul favorabil la care au ajuns aliații:

1) Toate încercările Germaniei de a despărți Franța de Anglia, au căzut.

2) Acordul întărește cele două țări în lupta economică față de Germania.

3) Țările neutre capătă o și mai mare încredere în reușita finală a aliaților, unul din punctele de mare importanță fiind puterea de cumpărare deosebită, ce și-au asigurat-o.

*

Paris 21 (Havas).—D. Hoare Belisha ministrul de război al Angliei, a părăsit eri Parisul plecând cu avionul la Londra.

La plecare a declarat ziariștilor că a constatat unirea cea mai strânsă între cele două armate aliate.

Tulburările din Boemia

Berlin 21 (Rompress).—Măsurile luate din primul moment în protectoratul Boemiei și Moraviei, s'au dovedit insuficiente. In urma noilor agitații produse, a fost nevoie de aplicarea legii marțiale.

D. von Neurath protectorul Boemiei și Moraviei, va sosi la Berlin pentru a face d-lui Hitler un raport amănunțit.

Cercurile germane afirmă că tulburările dela Praga au fost susținute din străinătate și în special din Anglia.

Concentrarea evreilor din regiunea Lublin

Paris 21 (Havas)—Numeroase detașamente din batalioanele de asalt naziste, au fost îndrumate spre Polonia, cu misiunea specială de a delimita teritoriul pe care vor fi strânși evreii din Polonia, Austria și Cehoslovacia, — în jurul Lublinului.

După știrile sosite până acum, pare că numărul evreilor care au fost mutați în această regiune se urcă la 500.000.

Evreii sunt siliți să execute diferite lucrări grele. Bărbații lucrează la șosele și la delimitarea frontierelor noui regiuni, iar femeile până la vrâsta de 55 ani, execută muncile la câmp.

Insă din cauza scăderei bruște a temperaturei și a situației lor precare, cei mai mulți ducând lipsă complectă de îmbrăcăminte, au izbucnit numeroase epidemii. Sunt mii de cazuri de pneumonie, de tifos, etc.

La aceasta, contribue și lipsa de alimentație, deoarece ca hrană nu primesc decât pâne și cartofi.

Tabere de internare, în Franța

Paris 21 (Havas) — Mai multe tabere de internare vor fi înființate în Franța, pentru izolarea elementelor suspecte care lucrează împotriva intereselor statului.

Arhiducele Otto s'a stabilit în Londra

Un guvern provizor al Austriei ?

Roma 21 —Agenția Stefani află din Bruxelles că ex-împărăteasa Zitta a Austriei și arhiducele Otto de Habsburg, fiul ei, și-au mutat reședința la Londra.

Se pare că este vorba de formarea unui guvern provizor austriac, în capitala Angliei, cu misiunea de a lupta pentru reînvierea unei Austrii monarhiste.

Concomitent cu formarea guvernului provizor se va proceda și la strângerea unei armate compuse din refugiații austriaci, care va lupta pe frontul de vest.

Cercurile monarhiste austriace au afectat mari sume de bani pentru reînvierea Austriei.

Știri judiciare

Omor din imprudență.— Tribunalul secția II s'a pronunțat în procesul de omor prin imprudență privitor pe d. Filip Simionovici din str. I. C. Brăteanu 150.

La brutăria indicată s'a produs o explozie la cuptorul de fabricat pâine, iar lucrătorul Mircea Arcu, ce dormea pe cuptor, a fost omorât.

Stabilindu-se că explozia s'a produs din neglijența inculpatului, care nu a luat măsuri de prevedere, tribunalul l-a condamnat la două luni închisoare și 5000 lei amendă.

*

Puneri în libertate.-Curtea de apel secția II a judecat cererea de eliberare făcută de M. Sechter fost conducător al Băncei Centrala de Nord, arestat acum câteva zile, deoarece nu s'a prezentat la un termen în procesul în care este inculpat pentru faptele de escrocherie falș și abuz de încredere.

Curtea a admis cererea, punând în libertate pe M. Sechter.

Inculpatul a fost apărat de d. av. Gârcineanu.

— Camera de punere sub acuzare a judecat apelul făcut de d. Moscalu chestorul poliției Bacău, contra arestării sale, sub învinuirea de luare de mită.

Cu ocazia judecării apelului, d. av. Ioan Rang, din partea inculpatului a depus un memoriu din care se arată că chestorul Moscalu nu are nici o vină și că totul se datorește unei erori.

Camera a admis apelul, ordonând punerea în libertate a chestorului Moscalu.

*

Achitare.—In ziua de 18 Noembrie 1939 s'a judecat înaintea Curței de Apel S. I Iași apelul locuitorului Gh. Oan din com. Heleșteni jud. Roman, condamnat la 3 luni închisoare corecțională 2000 lei amendă și 3000 lei despăgubiri civile.

In urma pledoariei și dovezilor administrate în instanță de d. av. Ion G. Barbu, Curtea a achitat în întregime pe sus numitul inculpat.

*

Sechestru judiciar.—Curtea de apel secția II a admis acțiunea făcută de comerciantul Mladen Ivanovici din Piața Unirei 6, în calitate de singur moștenitor al def. Ghilane zis Ianevici, înființând un sechestru judiciar pe averea rămasă moștenire, situată în Bd. Ferdinand, str. Ștefan cel Mare 33, Calea Călăței și Moara Beldiman.

Sechestru judiciar a fost numit d. av. Marcel Câmpeanu.

*

Mituire.—Curtea de Apel secția II-a a amânat — din lipsă de timp,—judecarea procesului d-lui Avram Idelovici depozitar de lemne din str. L. Catargi, condamnat de tribunal la 4 luni închisoare pentru dare de mită.

*

Procese pentru dare de loc.—Cabinetul de instrucție Roman a terminat cercetările în legătură cu incendiul dela fabrica de articole de sârmă „Vulturul" din Roman str. Griviței 4.

Magistratul instructor, în urma cercetărilor făcute, a trimis în judecata tribunalului pe d-na Ana Leibovici, proprietara fabricei.

— In fața Curței de Apel secția II-a, a venit spre judecare procesul incendiului întâmplat anul trecut la Liceul Industrial din Roman.

A fost trimis în judecată d. ing. Petre Silberg directorul liceului, învinuit că ar fi amestecat în acel incendiu.

Din lipsă de probe de vinovăție, directorul liceului a fost achitat de tribunal, iar ministerul Educației Naționale a făcut apel.

Procesul s'a desbătut Sâmbătă, când am fost audiați numeroși martori.

Din lipsa unora dintre martori, procesul a fost amânat.

Reuniunile Meșeceului

Joi 23 Noembrie, ora 20, la „Sfatul Negustoresc" va avea loc inaugurarea Reuniunilor Meșeceului și vor continua în fiecare Joi, ora 20-1.

Dl. prof. univ. Dr. Gr. T. Popa, va conferența despre: Spiritul de mulțime și spiritul de echipă.

Variația programului, mediul select și atmosfera prietenească au făcut întotdeauna farmecul acestor producții.

Anchetă judiciară

București 21.—Ministerul Educației Naționale a cerut parchetului să cerceteze gestiunea Seminarului Pedagogic Universitar din București, întrucât s'a constatat o lipsă de peste 2 milioane lei.

Inmormîntarea rabinului Niemerower

București 21.—Eri după amiază a avut loc înmormântarea rabinului Niemerower șeful cultului mozaic.

La Templul coral unde era depus corpul s'au adunat mii de persoane. Un detașament de jandarmi menținea ordinea.

La oficierea serviciului divin au asistat d-nii : dr. N. Zigre ministrul cultelor, g-ral Gabriel Marinescu, ministrul ordinei publice, N. Davidescu secretar general la Culte, general Georgescu comandantul gărzilor Naționale, o delegație a senatului în frunte cu d. senator Negel, etc.

La transportarea corpului, onorurile au fost date de o companie din Regimentul 21 infanterie.

Informațiuni

x In Monitorul Oficial de eri a apărut decretul-lege care autorizează guvernul a emite bonuri speciale pentru înzestrarea armatei.

x Odată cu amenajarea sălii de consiliu a Primăriei, căreia i se va da un aspect dintre cele mai frumoase, d. primar general Const. Ionescu a luat hotărârea ca pe pereții acestei camere să se așeze numai tablourile cu picturile cele mai scumpe și de efect.

In acest scop, d-sa a cerut concursul d-lui prof. Cosmovici de la Academia de Belle-Arte, care va fixa lucrările ce se află împrăștiate prin încăperile instituției.

In celace privește tablourile foștilor conducători ai Municipiului, ele vor fi puse în alte încăperi ale clădirei.

x Dl. Iohan Krijanovschy cunoscutul electrician se află bolnav la spitalul Asigurărilor Sociale, în urma unui accident de lucru pe care l-a avut.

x Azi la matineu, teatrul „Muncă și voe bună" din capitală, va juca la „Phoenix", „Inimă de mamă", basm în 6 tablouri de Borojanov. Iar seara se va juca „Vreau să muncesc!" comedie în 3 acte de Ladislau Fodor.

Intrarea la ambele spectacole e 5 și 10 lei.

x D-nii Mihai Sadoveanu și Tudor Arghezi au fost declarați pensionari ai „Soc. scriitorilor români".

De notat că sunt primii scriitori pensionari !

x Duminică, în cadrul campionatelor Diviziei B, „F. C. Brăila" a dispus de gruparea locală „Victoria C. F. R", învingând-o cu 5—0.

x La București, astăzi dimineață a început să ningă.

x Hoți necunoscuți au furat din locuința d-lui Finchelescu Herman din str. Emicescu 7, bijuterii și suma de 3100 lei.

x *Un interesant caz* se află în cercetarea poliției. Pe locul viran proprietatea „Rameder" din str. Ștefan cel Mare 23, s'au găsit trei lăzi mari cu porțelanuri și sticlării de zeci de mii lei.

Nu se știe nici cine le-a depozitat și nici cui aparțin.

x La Podul Iloaiei a încetat ieri din viață Itic Sanilovici tatăl d-lui Michel Sanilovici, președintele cultului evreesc din P. Iloaiei.

Inmormântarea are loc astăzi la orele 2.30.

Deschiderea cursurilor Școalei de pilotaj cu motor

La Școala „Carmen-Silva" a avut loc Sâmbătă solemnitatea deschiderii cursurilor școalei de pilotaj cu motor, seria II-a, organizate de către filiala din localitate a Soc. A. R. P. A.

Au participat corpul profesoral în frunte cu d. comandor Ermil Gheorghiu, precum și cei 150 elevi admiși la cursuri.

S'a oficiat un serviciu religios de către Pr. P. Chirica, după care a luat cuvântul d. comandor E. Gheorghiu, arătând că în vremurile actuale când securitatea colectivă nu nu mai există și când toate țările se înarmează serios, România a pus pe primul plan apărarea națională.

In încheiere d. Gheorghiu, a dat ectire programului cursurilor, după care d-sa a ținut lecția inaugurală, vorbind despre istoricul aeronauticei.

*

După solemnitate, la cazinoul ofițerilor dela Flotilă a avut loc sărbătorirea d-lui comandor Gheorghiu, organizată de personalul navigant și de corpul technic, cu ocazia predării comenzii d-lui comandor Roesller Fridrich, noul comandant al Flotilei locale.

Au vorbit d-nii : adj. șef Totoșea, în numele personalului navigant, maestrul principal G. Chesler, din partea corpului technic, și comandor Roesller din partea Flotilei.

Tuturor le-a mulțumit d-C-dor E. Gheorghiu.

Știri polițienești

Un ceferist omorît de tren

Un tren ce manevra în dreptul Regiei a surprins și omorât pe paznicul ceferist Robu Const. din str. Speranței 10.

Cadavrul a fost transportat la morgă.

*

Accident.—Lucrătorul Zadornei Tanasă, lucrând la o lucrare dela etajul III a căzut de pe schele fiind transportat cu „Salvarea" la spitalul „Sf. Spiridon".

*

Furturi — D. Haim Iancu funcționar la fabrica Industria Nouă din Str. I. C. Brăteanu 53, a reclamat poliției că pe când se afla pe sala Administrației Financiare i s'a sustras din buzunar suma de 1500 lei și acte importante.

— Alt furt s'a comis la locuința d-nei Sura Zingher din str. sf. Andrei 20 de unde s'au furat bijuterii în valoare de 60.000 lei și suma de 2500 lei.

— Hoți necunoscuți s'au introdus în locuința d-lui prof. universitar Ștefan Procopiu din str. Aleia Ghica 14 furând haine și lengerie în valoare de 20.000 lei.

D. comisar Romul Pleșa anchetează.

*

Un început de incendiu s'a declarat la locuința d-nei Rașela Rosenberg din str. Palat No. 61. Focul a fost localizat de locatari.

Inscrierile în F. N. S.

Toți studenții de drept sunt obligați a se inscrie Mercuri 22 Noembrie a. c., în F. N. S.

Inscrierea se va face în fața D-lui Decan P. Dragomirescu și a Comandantului de Centurie dl. Prof. Fl. Sioa.

Acei cari nu se vor inscrie vor suferi rigorile legii.

Concentrații vor anunța Facultatea de situația lor.

Sinucidere

Belgrad 21—Campionul de box Ștefan Pavlovici, împreună cu logodnica lui, s'au aruncat în fața trenului. Ambii au murit pe loc.

ORA 12

Alte vapoare scufundate

Londra 21 (Reuter).—Ieri după amiază, vasul britanic cu o deplasare de 5000 tone, „Arlington Coot" s'a scufundat în vecinătatea coastelor Irlandei.

Din cei 40 oameni de pe bord, numai 11 s'au înecat, restul reușind să se salveze cu bărcile.

Intre cei dispăruți se află căpitanul și șeful inginer al vasului.

*

Londra 21 (Reuter).—Ultimul comunicat dat de amiralitate astă noapte la orele 12, anunță scufundarea următoarelor 2 vase aparținând marinei comerciale britanice: „Wigmoore" de 3000 tone și „Tochbearer" de 2500 tone.

*

Londra 21. — Agenția Havas transmite că, în ultimele două zile s'au scufundat în Marea Nordului 10 vapoare cu un total de 38,000 tone. Dintre aceste vapoare, 4 aparțineau statelor neutre.

*

Copenhaga 21 (Rador)—In ședința de ieri a consiliului de miniștri s'a hotărât minarea strâmtorilor Stö lbelt și Dupelöbelt, dintre insulele Laaland, Seeland și Fionia. Măsura luată, are de scop o cât mai eficace apărare a neutralității

Filmul de mare actualitate
EMIGRANȚII
Viața de bucurie și durere a unui popor pribeag — cu cele mai mari vedete din Birobidjan: ZUSKIN, BLUMENTHA-TAMARINA, KAROV, SCHMIDT.
Cea mai mare premieră a anului 1939
Luni 27 Noembrie la „SCALA"

Sâmbătă seara
pleacă excursia
Iași-București
cu reducere de 50 la sută pe C. F. R.
organizată de Wagons-Lits-Cook Iași
Reintoarcerea din București Marți ora 22.45 cu sosirea în Iași Miercuri dim. ora 7.42.
Inscrierile se primesc numai până Vineri seara la
AGENȚIA DE BILETE C. F. R.
Wagons-Lits//Cook
IAȘI
Str. Lăpușneanu 49

Doctor
GR. A. DIMITRIU
Asistent Universitar
Boli de piele, sifilis, venerice
Tratamente medicale prin Raze ultra-scurte
Diathermie
Consult: 5—8 p. m.
Str. Carol 44
(lângă Fundație)

Emigranții
viața de durere și bucurie a unui popor pribeag

Contra Hemoroizilor
Anusol Goedecke

Trenul-Şcoală de apărare pasivă C. F. R.
în Gara Iaşi

In urma intervenţiei d-lui Director de Exploatare Inginer Emil Niţescu, la Direcţiunea Generală C. F. R., — a sosit în Staţia Iaşi trenul de Apărare Antiaeriană dela Bucureşti, organizat de d-l inginer Aurel Pârvu Şeful Serv. A. A. C. F. R. Bucureşti, având vagoane-Muzeu cu tot felul de aparate şi materiale demonstrative de A. P. cameră de gaze etc, Trenul este condus de d-l Ioan Săvescu specialist în A. P., C. F. R.

Duminică tot personalul C. F. R. a trecut prin camera de gaze cu măştile pe faţă, iar la ora 10,40 a avut loc un exerciţiu de apărare pasivă cu toate formaţiile de A. P. din Iaşi, toate echipele executând rolul lor în condiţiuni mai bune. Echipele de cercetaşi de gaze, desinfectare şi salvare au fost îmbrăcate cu costume speciale de Yperită şi dotate cu aparatele şi materialele cele mai moderne. Intreg exerciţiul şi toate formaţiile de A. P. au fost instruite şi conduse de d. Emil Rogalschi instructor special de A, P.

D. Săvescu, şeful trenului A. P. a rămas pe deplin mulţumit de organizarea de A.P. din staţia Iaşi. Din conducătorii C.F.R. la Iaşi remarcăm: Directorul Emil Niţescu, inspector Dumitraşcu, preşed. Comisiei A. A. C. F. R. Ingi. Siadbei Preşed. sub-comisiei A.P. Iaşi, Inspector Strat, Inspector Atanasiu N. şeful staţiei, Ing. Andriescu secretarul Comisiei de A. P. şi un numeros public şi funcţionari C. F. R.

Contravenienţi la legea
controlului străinilor

D. comisar Georgescu şeful Biroului Controlul străinilor, face cunoscut că următorii evrei neîncetăţeniţi, şi cari nu s'au prezentat la acest birou, au fost daţi în judecată şi condamnaţi, urmând a li se fixa domiciliu forţat:

Hava Hascal str. Descălecătoarei 22, Oişie Iancu str. Sf. Lazăr 85, Gurchis Moscu str. Apelor 13, Leibovici Moise str. Vântu 40, Simon Rotman str. Cucu 3, Schwarţ Şmil str. Apeduc 3, Strul Marcu Zilberman str. Brânduşa 27, Ianovici Fani mahalaua Sf. Ştefan 43, Nusem Şulem strada Elena Doamna 19, Marcovici Pesa str. Băilor 3, Waldman Simon str. Mârzescu 10, Avram Simca str. Potcoavei 7.

Dela Crucea Roşie

Comitetul de direcţie al filialei Crucea Roşie, în şedinţa de Sâmbătă 18 a. c., a hotărât închiderea temporară a cantinei din gară, care a funcţionat fără întrerupere timp de două luni, servind alimente refugiaţilor polonezi, ceai cald şi pâne soldaţilor concentraţi, în trecere prin gară.

Comitetul aduce cele mai călduroase mulţumiri persoanelor cari au dăruit bani sau alimente, organelor C. F. R., cari au pus localul la dispoziţie dând cel mai larg concurs şi mai cu seamă doamnelor cari, neobosite, au răspuns chemărei comitetului jertfindu-şi timpul şi interesele personale, pentru a servi un ceai cald şi o bucată de pâne ostaşilor noştri.

Asemenea exprimă recunoştinţa celor cari au primit lână spre a lucra ciorapi şi pieptare pentru soldaţi. Tuturor comitetul le mulţumeşte, recunoscător, nădăjduind că şi pe viitor şi ori de câte ori va fi nevoie, vor răspunde cu aceiaşi grabă şi însufleţire chemărei Crucei Roşii.

Doctorat în Medicină

In amfiteatrul Facultăţii de Medicină, în faţa comisiunei compusă din d-nii prof. d-ri: P. Niculescu, V. Troteanu şi conf. dr. I. Nitzulescu, şi-a susţinut teza de doctorat în medicină şi chirurgie d. Sorin Muşat, tratând subiectul: Tratamentul intoxicaţiilor cu hipnotice barbiturice".

Juriul a felicitat călduros pe candidat şi i-a acordat menţiunea „magna cum laude.

Apoi, d. dr. Sorin Muşat a trecut în cabinetul d-lui decan prof. dr. Gr. T. Popa, care şi-a manifestat dorinţa să-l felicite personal, atât pentru noul titlu căpătat, cât şi pentru frumoasa şi rodnica activitate depusă la Asociaţia Studenţilor români medicinişti, unde d. Muşat a fost preşedinte.

Din partea noastră, a presei, la care d. Muşat a colaborat adeseori, îi urăm succes.

Cum se pot îndepărta bătăturile
în 3 minute, fără durere

1 Pentru a îndepărta bătăturile cele mai rebele şi pentru a pune capăt durerei, muiaţi picioarele într'o baie curativă pe care o obţineţi turnând un pumn de Saltrates Rodell în apă caldă.

2 De îndată milioane de băşicuţe de „biogen" (oxigen în stare născândă) degajate de Saltrates Rodell pătrund în pielea dureroasă şi vă calmează umflăturile şi durerea.

3 Bătăturile sunt atât de înmuiate cât le puteţi scoate fără durere, cu rădăcină cu tot. Farmacistul sau droghistul Dv. vinde Saltrates Rodell. Rezultatul garantat, contrar se înapoiază banii.

Pachet de probă Lei 10. Pachete mai economice Lei 25, Lei 50 şi Lei 80 pachet mare pentru un întreg...

De 5 ani sufeream de ulcer stomacal

şi poate aşi mai fi suferit încă, dacă n'aşi fi aflat de neîntrecutul Gastro D, ne scrie d. Crişan Iosif din str. Tăbăcari 13, Bucureşti.

Şi într'adevăr, renumitul preparatul american Gastro D înlătură complect şi imediat toate bolile de stomac, ficat, rinichi, chiar când boala este foarte înaintată.

Cereţi Gastro D. la farmacii şi droguerii, sau contra ramburs de lei 140 dela farm. Thoiss, Bucureşti, Cal. Victoriei 124.

Este recomandat şi de medici.

Maestra Agatha Bârsescu
grav bolnavă

Maestra Agatha Bârsescu, marea noastră tragediană, al cărei renume a străbătut toate scenele marilor teatre din lume, se află de câteva zile grav bolnavă — într'o cameră pe care o ocupă de câţiva ani la hotelul „Bristol"—tocmai acum când pontifii teatrului românesc îi pregătesc sărbătorirea pentru cei 80 ani de viaţă.

Luni dimineaţă a sosit în localitate d-na dr. Paleologu, care priveghează permanent la căpătâiul bolnavei.

Felicitările ce trebuie să le exprimăm maestrei cu ocazia sărbătoririi d-sale, le însoţim de caldele urări de grabnică însănătoşire.

Jurământul comandanţilor F. N. E.
la Universitatea din Iaşi

In prezenţa d-lor prof. dr. Hortolomei, comandantul Frontului Naţional Studenţesc din Ministerul Educaţiei Naţionale, şi d. prof. Dan Bădărău, comandantul diviziei, a avut loc la Rectoratul Universităţii Mihăilene solemnitatea depunerii jurământului comandanţilor de cohorte şi de centuri ai F. N. S. de la Universitate şi şcolile superioare din Iaşi.

Au depus jurământul d-nii: prof. Atanasiu, comandantul cohortei universitare, prof. C. V. Gheorghiu, comandantul cohortei şcolei Politechnice „Gh. Asachi", prof. Radu Constantinescu comand. cohortei Academiei de Muzică, prof. Florin Sion comandantul centuriei Facultăţii de Drept, prof. Toma Bulat comandantul centurei dela Fac. de Teologie, prof. Ianovici comand. secţiei sportive, prof. Şt. Popescu comand. centuriei la Fac. de Agronomie, prof. Gh. Alexa comand. centuriei secţiei chimie-technologică.

O precizare

Din scrisoarea unui prieten din Cernăuţi aflu că cineva răspândeşte un apel cu semnătura mea în chestia alegerei de Mitropolit al Moldovei. Protestez contra acestei procedări şi aduc la cunoştinţa publicului, că în alegerea aceasta de acum îmi păstrez singurul rol de votant al Adunărei Eparhiale şi nu co simt a se răspândi atacuri la adresa vreunui ierarh al ţării.

Econ. Ioan P. Ţincoca

Requiem

La regretatul oficiat eri la Templul Neuschotz pentru odihna sufletului rabinului dr. I. Niemirower fostul şef al cultului mozaic din România, a participat lume multă, fruntaşii Comunităţii Evreilor, precum şi conducătorii organizaţiilor evreeşti locale. Slujba a fost oficiată de câţiva rabini cari au exprimat durerea de care este cuprinsă populaţia evreească din România cu prilejul pierderii conducătorului lor spiritual.

Au luat cuvântul mai mulţi fruntaşi ai evreimii ieşene, care au arătat meritele dispărutului.

Cinstirea memoriei donatorilor Spiridoniei
Solemnitatea pioasă dela Băceşti (Roman)

Frumoasa criptă funerară din curtea Epitropiei Sf. Spiridon va adăposti în curând şi pe alţi ctitori şi fondatori ai marelui aşezământ spitalicesc din capitala Moldovei.

De astă dată e vorba de fraţii Lascarache şi Mihăiţă Mihalache, foştii proprietari ai moşiei Băceşti jud. Roman, întemeietorii spitalului din acea comună ce le poartă şi numele şi cari le-au donat apoi Spiridoniei din Iaşi.

•

Solemnitatea deshumării osemintelor fraţilor Mihalache a avut loc Duminică în Tg. Băceşti. Ei erau îngropaţi în cimitirul satului, care a fost făcut tot din donaţie şi după cum povestesc oamenii de prin partea locului, unul din ei, Lascarache Mihalache, a fost îngropat primul în acest cimitir, la 10 Mai 1873. După un an, la 10 Septembrie 1874 a murit şi Mihăiţă Lascarache.

Despre aceşti fraţi, se povesteşte că au avut o moarte tragică. Se zice că Lascarache a murit împuşcat, iar fratele său otrăvit. Mihăiţă Lascarache a fost şi prefect al Jud. Roman.

•

La solemnitatea deshumării au luat parte notabilităţile oraşului, în frunte cu d. primar C. Groapă d-na dr. Bălteanu-Groapă, director general A. M. Frimu delegatul Spiridoniei, dr. Gr. Gr. Iamandi, medic primar al Triajului, d-nul Mircea Cernătescu din Serviciul Technic; apoi corpul profesoral, străjerii şi străjerele, premilitarii şi aproape întreaga populaţie a târgului.

S'a oficia un serviciu religios de către preotul paroh I. Popovici, după care Sf. Sa, în numele bisericei, a preamărit faptele fraţilor Mihalache.

In numele Epitropiei Sf. Spiridon a vorbit *d. director general A. M. Frimu*, care a elogiat memoria ctitorilor şi donatorilor aşezământului.

D-sa face un scurt istoric al faptelor mari săvârşite de fraţii Mihalache, şi încheie declarând că Epitropia va păstra cu sfinţenie ultimele dorinţe şi în limita posibilităţilor, se va duce la bun sfârşit opera mare de ajutorare înlăptuită de fraţii Mihalache şi de toţi donatorii instituţiei din Iaşi.

După cuvintările rostite, s'a procedat la deshumare, osemintele fiind puse într'un mic sicriu care a fost adus la Iaşi şi depus în biserica Sf. Spiridon. Iar în ziua de 12 Decembrie („Sf. Spiridon" ziua când se pomenesc ctitorii şi fondatorii instituţiei), osemintele vor fi depuse spre veşnică odihnă şi loc de cinste, în cripta funerară. V. CH.

Solemnitatea sfinţirei Pavilionului Naţional
la şcoala de aplicaţie „C. Meissner"

In cursul dimineţii de Duminică la şcoala Normală „V. Lupu" a fost din nou sărbătoare. Şcoala primară de aplicaţie „C. Meissner" depe lângă această şcoală, şi-a ridicat pavilionul. Au fost de faţă d. c-dt al străjerilor din Ţinutul Prut prof. Tiberiu Crudu, c-dtele de legiune şi cohortă, d-nele Apostol şi Toma, fostul director I. Mitru, direct. şc. normale d. V. Petrovanu, autorităţile locale, corpul profesoral a şcolii, învăţătorii şc. de aplicaţie şi normaliştii ultimelor clase.

Primul care a luat cuvântul a fost d. prof. Gh. Comicescu, direct. şc. de aplicaţie şi c-dtul stolului—mulţumind tuturor celor ce au binevoit să participe la această sărbătoare.

Au mai vorbit d. c-dt. de Ţinut Tiberiu Crudu, d. av. Coroi-în numele Rezidenţiei, d. ajutor de primar C. Militeanu în numele Municipiului Iaşi.

Au urmat frumoase exerciţii străjereşti, sub comanda d-lui inv. Gh. Oarză şi excelente piramide executate sub conducerea d-lui inv. V. Maximovici, de către elevii străjeri.

In sălile frumos amenajate, a avut loc serbarea, cu recitări, dansuri şi dramatizări iscusit alese şi strălucit executate de elevi.—S'a vizitat şcoala, şi în special muzeul, foarte frumos—după care s'a servit o gustare. D. I. Mitru luând cuvântul, evidenţiază personalitatea d-lui director V. Petrovanu şi se se declară fericit, că ceiace s'a început odată la şcoala normală, se înfăptueşte acum sub gospodăreasca grijă a actualu u director.

REP.

Amintiri despre Dr. I. Niemirower

Obârşia activităţei şi a ascendenţei regretatului dr. *Niemerover*, a fost laşul.

Venise de tânăr în localitate, cu diploma de doctor în teologie, a luptat greu până să se stabilească ca rabin. Nu exista comunitatea, iar rabinii de atunci, mulţi la număr, solidari, nu vroiau să accepte un rabin cu concepţii noi.

Ei nu acceptară portul modern al d-rului Niemerover, de şi recunoşteau capacitatea sa rabinică. In aşteptare, d-rul Niemerover, se devotase activităţii sociale şi culturale a populaţiei israelite. El însuşi scriitor şi ziarist, legă prietenia cu ziarişti de pe vremuri.

Buna societate evreiască, şi intelectualitatea, îl îmbrăţişară de îndată. Şi nu era solemnitate mare evreiască, la care doctorul Niemerover să nu fi vorbit, — din ce în ce mai mult aplaudat. Intre timp se găsi şi mijlocul de a-l numi rabin în Iaşi,—şi ascensiunea sa începu. Pe terenul cultural desfăşura o activitate intensă.

Şcolile izraelite - române o duceau greu, şi trebuiau mijloace ce nu se puteau aduna în localitate. Atunci doctorul Niemerover se adresă societăţii *Ica* din Paris,—care proteja acest fel de şcoli în toată lumea. Şi împrietenit cu d. *Astruc*, reprezentantul Societăţei pentru ţară, făcu o primă călătorie la Paris, unde obţinu un deplin succes. Societatea franceză acordă ajutorul dorit.

Mai mult, şcoala „Cultura" n'avea local propriu, doctorul Niemerover, obţinu fondul necesar pentru construirea localului din str. Gh. Mârzescu.

Isbucneşte în Iaşi o grozavă criză economică; meseriaşii n'aveau pâine. Doctorul Niemerover interveni energic şi reuşi să adune banii necesari pentru ca săracii să aibă pâinea gratuit.

Din vechiul comitet şcolar al şcoalelor „Cultura" din care făcea parte şi doctorul Niemerover, n'au mai rămas decât trei, d-nii Isac Popper, vice preşedinte, Iacob Hirschensonb, casier, şi subsemnatul secretar.

Şi tot înaintând pe scara socială, regretatul doctor Niemerover, şi-a terminat cariera prin a fi ales rabin-şef al cultului mosaic, şi în această calitate, senator de drept.

Azi populaţia evreească îl plânge.

DAN

Candidaţi la demnitatea de rabin-şef

Un ziar din Capitală anunţă:

In urma decesului şef-rabinului dr. Iacob Niemerower, urmează să fie ales în această demnitate un alt şef-rabin.

Candidaţi — până acum — la această demnitate sunt rabinii Alperin şi Halewy.

BIJUTIERUL
cumpără briliante, diamante
Brătianu **82**

x La Primărie s'a întrunit eri comisiunea lunară pentru fixarea preţurilor la pieile de boi, vaci şi mânzaţi, provenite din tăerile din Abatorul comunal.

S'au fixat următoarele preţuri: 40 lei kgr. pieile albe şi 42 lei kgr. cele roşii.

Preţul pieilor cu diferite tăeturi, şnituri şi găuri, se va reduce cu 5—10 la sută sub preţurile stabilite.

O mare premieră de actualitate

Emigranţii

Se anunţă premiera unui film nou, care s'a impus cu un succes unic, rar, pretutindeni. Filmul pe care îl vom vedea este „Emigranţii" (viaţa de bucurie şi durere a unui popor pribeag), care întruneşte toate însuşirile ca să înregistreze şi la noi cel mai desăvârşit succes.

Scenariul luat după romanul marelui scriitor I. Zeltzer, e caracterizat printr'o întâietate pe care rar am întâlnit-o pe ecran. Faptul nu trebue să surprindă, căci nimeni alţii decât ruşii nu vor putea înţelege mai bine şi nu vor putea reda mai desăvârşit tot zbuciumul ce se degajează din puternicul roman real.

Interpretarea cuprinde numele celor mai mari artişti din capitala Birobidjanului, pe: Zuskin, Blumenthal - Tamariva, Korov, I. Schmidt etc, etc.

Muzica răscolitoare de Dunaewsky, face din „Emigranţii" cel mai mare film văzut până azi. Va rula de Luni 27 Noemb. în premieră la Iaşi, la „Scala".

Azi la Sidoli
Se aprind făcliile şi Evadatul din Alcatraz

Azi la Phoenix
PROGRAM COLOSAL
De a-şi fi rege
Al doilea film
VINOVATUL

SCALA
Unevenimen senzaţional
SONJA HENIE
RICHARD GREEN
în filmul american
Regina Carnavalului
odată cu filmul de aventuri senzaţionale
Dincolo de civilizaţie
cu celebrul MALA
Programul se închee cu Funeraliile lui Armand Călinescu — Filmul complect, oficial, în exclusiv.

TYP
Purgativ Laxativ

Dr. H. I. HERŞCU
consultă
BOLI INTERNE
Diagnostic cu Raze X (Röntgen)
C. Negri 51 Tel. 1459

Doctor
BărbuţăRubin
Specializat la Paris
BOLI DE COPII ŞI SUGARI
Cons. 9—10 a. m. 3—7 p. m.
Str. Costache Negri 10

DOCTOR
Iosif Goldenberg
medic de spital
Specialist în:
BOLI DE PIELE SIFILIS-VENERICE
str. Palat No. 2
Cons. 8-11 a. m. 3-8 p. m.
Telefon 2156

DOAMNA DOCTOR
PARHON C. ŞTEFANESCU
Medic primar al Spit. Socola
Consultă pentru
Boale nervoase şi ale glandelor cu secreţiuni interne
METABOLISM BAZAL
Cons. 2—4 p. m.
Str. Tăutu 2 Tel. 2296

DE INCHIRIAT două camere, bucătărie în str. Emilia Humpel Maiorescu No. 12.

PIANINĂRosenkranz de vânzare avantajos. Adresa la ziar.

CAMERĂ mobilată, confortabilă, de închiriat în str. Albineţ 32. Intrare separată.

x **DOCTORUL D. HORNSTEIN** consultă şi operează pentru boli de nas, gât şi urechi în Str. Cuza Vodă Nr. 23 *dela 6—8 seara.*

x **Dr. S. Caufman** dela facultatea de medicină din Paris. Boli de stomac, intestine, ficat şi rect. Tratamentul hemoroizilor prin injecţii sclerozante şi electro-coagulare. Rectosigmoidoscopie Str. Banu 8 (lângă Conservator). Consult. 9 jum.—11 jum. 3—6 p. m.

x **Tusa şi Răguşeala** în Bronchitele gripale dispar repede cu *Pastilele de Eucalipt Benzomentolate Dr. Ratianu* aprobate de Consiliul Sanitar Superior. Indrcate în toate afecţiunile pulmonare, laringite, astmă, desinfectează plămânii, uşurează respiraţia. Depozit Farmacia Dr. Ratianu Iaşi Cuza Vodă 83.

PERDUT Cartea Asig. Sociale No. 662225. O declar nulă.
CRIC ALEXANDRU
Iaşi, str. Gospodarilor 3

Tribunalul Judeţului Iaşi Secţia III-a
EXTRAS DE PE PUBLICAŢIA DE VANZARE
No. 3237 din 31 Oct. 1939

Se aduce la cunoştinţa g-lă că în ziua de 7 Dec. 1939, ora 13, la cererea Admin. Financ. de Incasări şi Plăţi Iaşi, în pretoriul Trib. Iaşi sec. III, se va vinde prin licitaţie publică imobilul situat în Iaşi str. Aurel Vlaicu 38, propr. debitorului Şloim, Butnaru, propr. dom. în Iaşi str. Aurel Vlaicu 38, iar imobilul se compune dintr'un teren în suprf. de aprox. 150 mp. pe care este clădit un corp de casă având 2 camere şi o camară.

Megieşii: La est se megieşeşte cu str. Aurel Vlaicu, la vest cu propr. El. Naum, la sud cu propr. Neculai Botez iar la nord cu propr. El. Naum.

Licitaţia va începe dela suma de lei 15.296.—.

Dosar Nr. 74 | 1939
Portărel, C. GUŞA

Tribunalul Judeţului Iaşi Secţia III-a
EXTRAS DE PE PUBLICAŢIA DE VANZARE
Nr. 3243 din 31 Oct. 1939

Se aduce la cunoştinţa generală că în ziua de 7 Decembrie 1939, ora 13, la cererea Ad-ţiei Financiare de Incasări şi Plăţi Iaşi, în pretoriul Tribunalului Iaşi secţia III-a, se va vinde prin licitaţie publică imobilul situat în oraşul Iaşi strada Şoseaua Naţională Nr. 31, propriet. debitorului Petru Ungureanu, proprietar, domiciliat în Iaşi str. Şos. Naţională Nr. 31, şi care se compune dintr'un teren în suprafaţă de 1000 m. p. pe care se află construit din vălătuci una casă având 3 camere şi o bucătărie. Bucătăria este în curte. In una din camere se mai află construit şi un cuptor de cărămidă pentru copt pâine.

Megieşii: La răsărit se megieşeşte cu râul Bahlui, la apus cu Şoseaua Naţională, la miazăzi cu terenul viran proprietatea Constantin Psait, iar la miază-noapte cu proprietatea Olga şi V. Ştefcu.

Licitaţia va începe dela suma de lei 75.000.—.

Dosar Nr. 1054 | 1939
Portărel, C. GUŞA

Tribunalul Jud. Iaşi Secţia III-a
EXTRAS DE PE PUBLICAŢIUNEA DE VÂNZARE
Nr. 3286 din 3 Noemb. 1939

Se aduce la cunoştinţa generală că în ziua de 27 Noembrie 1939, ora 13, la cererea Administraţiei Financiare de Incasări şi Plăţi Iaşi, în pretoriul Trib. Iaşi Sec. III, se va vinde prin licitaţie publică imobilul situat în Iaşi str. Trancu 12, proprietatea debitorului Haim Pincu, proprietar, domiciliat în Iaşi str. Trancu 12, şi care se compune dintr'un teren în suprafaţă de 200 m. p. pe care se află clădită una casă având 4 camere construite din vălătuci acoperit cu tablă, în stare mediocră. Pe lângă acestea se mai află şi un grajd construit din scânduri.

Megieşii: La est se megieşeşte cu strada Trancu, la vest cu proprietatea Ionescu, la sud cu str. Caragiale, iar la nord cu proprietatea Moise Idel Leib.

Licitaţia va începe dela suma de lei 36.407.

Dosar No. 190 | 936
Portărel, C. GUŞĂ

De găsit la farmacii

ANUL XXXVI No. 9802

1 LEU

JOI 23 NOEMBRIE 1939

ABONAMENTE:
Lei 350. pe un an
180. „ 6 luni
90. „ 3 luni
35. „ 1 lună
1500. Instituții publice

Atelierele tipografice „Opinia"
IAȘI STR. LAPUȘNEANU 37

OPINIA

Ziar popular cotidian

TELEFOANE
Redacția. No. 1298
Administrație „ 1299
Serv. de noapte red. „ 1436
Ad-ția de noapte „ 1635

Redacția și Administrația
IAȘI STR. LAPUȘNEANU 37

Director C. R. GHIULEA

Fapte în legătură cu războiul

Nu mai sînt posibilități de pace

Zürich 22 (A. T. E.)—In cercurile neutre se accentuiază că războiul a intrat într'o fază nouă.

Nu mai poate fi vorba de mediațiuni și posibilități de pace. Știrile despre intensificarea operațiilor în aer și pe mare, dovedesc că pacea este exclusă.

„Neue Züricher Zeitung" subliniază o telegramă din New-York care arată că Anglia a cumpărat pe piața americană 750.000 tone de fier vechi care vor fi livrate în termen de trei luni.

Numai experții militari (scrie ziaru) pot să-și dea seamă ce înseamnă această imensă cantitate de material pentru industria de război a Marei Britanii.

Germanii anunță că au dejucat planurile lui „Intelligence Service"

Berlin 22 (D.N.B.)—Poliția a arestat pe numitul George Elser, autorul atentatului dela München. După câteva încercări de tăgăduire, el a sfârșit prin a-și mărturisi crima, dând relații uni complecte despre felul cum a montat mașina infernală. Arestarea lui Elser s'a produs în momentul când el încerca să treacă în Elveția.

Autorul moral al atentatului este Otto Straser care era finanțat de „Intelligence Service" din Londra.

Căutarea complicilor continuă.

*

Berlin 22 (D. N. B).— Un comunicat oficios arată că centrala serviciului englez de spionaj „Intelligence Service" pentru Europa occidentală, cu sediul în Olanda, încearcă de mai mult timp să organizeze comploturi și atentate în Germania.

Spionii engleji credeau că vor găsi, pentru scopurile lor, elemente opoziționiste în partidul național-socialist și în armata germană.

Câțiva polițiști germani au jucat rolul de „opozanți" și au intrat în contact cu spionii engleji din Olanda. Polițiștii germani au putut face astfel contact chiar cu cercurile guvernamentale britanice și au putut afla toate planurile lui Intelligence Service.

Doi conducători ai spionajului britanic, Best și Stewens, s'au încumetat chiar să treacă granița olandeză în Germania. Insă la punctul de graniță Venlo ei au fost arestați.

Urmărirea complicilor în atentatul dela München

Berlin 22 (D.N.B.)—Următorul chestionar a fost afișat în toate orașele și satele din Germania, din ordinul d-lui Himmler șeful Gestapoului (poliția secretă germană):

1) Să anunțe Gestapoul cei care au văzut pe Georg Elser în zilele premergătoare atentatului și anume unde?
2) In tovărășia cui a fost văzut?
3 In ce cafenele sau localuri?
4) Ce cunoștințe avea și ce cercuri frecventa.
5) In ce gări a fost văzut și la ce oră.
6) Să dea de știre magazinele unde a cumpărat diverse lucruri!

Se urmărește descoperirea eventualilor complici pe care atentatorul Georg Elser i-ar fi avut.

S'a suspendat tratatul naval dela Londra

Geneva 22 (A. T. E.) — Guvernul britanic a comunicat la secretariatul Societății Națiunilor că va suspenda tratatul naval încheiat la Londra în 1936 și acordul naval cu Rusia și Polonia din anii 1937—38—din cauza actualei stări de război.

Asemenea s'a notificat la Londra de către Statele-Unite, Franța și Italia că și ele au intenția să suspende aplicarea tratatului naval dela Londra.

Situația în Boemia și Moravia

Londra 22 (Reuter).—Situația în cuprinsul protectoratului Cehiei continuă a fi gravă.

Granița inspre Moravia și Slovacia a fost închisă. Orice vizită în orașul Praga a fost interzisă străinilor.

Toți ziariștii și reporterii ziarelor străine au fost obligați să părăsească protectoratul. Un singur ziarist elvețian a fost lăsat la Praga. El reprezintă toate ziarele străine care au redacțiile principale la Berlin. Comunicațiile telegrafice și telefonice cu străinătatea au fost întrerupte.

Scufundările de vase

Londra 22 (Reuter).—Ieri s'a scufundat în Marea Nordului, nu departe de coastele Scoției, vasul-tank sub pavilion japonez „Terukuni-Maru". Marinarii în număr de 477 și cei 28 pasageri, au fost salvați.

Vasul cu o deplasare de 12 000 tone, transporta benzină și ulei în Anglia. Era cel mai mare vas petrolier japonez care circula spre Europa.

Ambasadorul Japoniei la Londra a plecat imediat în portul unde au sosit cu bărcile supravețuitorii spre a ancheta pe căpitan și ofițerii vasului asupra împrejurărilor în care s'a scufundat vasul.

*

Londra 22 (Reuter). — Amiralitatea anunță că un vas englez distrugător de mine, a lovit o mină și s'a scufundat. O parte din echipaj a murit.

Vasul era tip modern, construit în 1939; avea trei tunuri și o viteză de 13 noduri.

*

Londra 22 (Reuter).—Ultimul comunicat dat de amiralitatea britanică la orele 12 noaptea anunță scufundarea a următoarelor 3 vase sub pavilion englez: „Mastiff" de 1177 de tone în apropierea insulelor Ghetland. Din echipagiu sunt date dispăruți 5 marinari, 1 s'a înecat iar 4 sunt grav răniți.

„Delphin" de 3000 tone în nordul Irlandei, și „Seesweaper" de 1500 tone în Marea Nordului. Vasele s'au scufundat ciocnindu-se de mine plutitoare.

Stiri judiciare

Mandat de arestare. — In fața tribunalului secția III-a a venit spre judecare recontirmarea mandatului de arestare emis contra lui Gh. Dimitriu, electrician la spitalul Izolarea.

A esta a fost arestat de cabinetul III pentru unele neregului săvârșite la acea instituție.

Tribunalul a reconfirmat mandatul de arestare încă pe 30 zile.

*

Achitare.—La Curtea Criminala s'a judecat procesul d-lui Gh. Plugaru contabil la cooperativa „Meletin" din comuna Fântânele jud. Iași.

Acesta a fost condamnat de tribunal la 6 luni și o zi închisoare, pentru fals în acte publice, prin aceia că a falsificat un proces-verbal al adunării comitetului de conducere al cooperativei că i s'a mărit salarul.

Judecat de Curtea Criminală, inculpatul a fost achitat.

Contabilul Gh. Plugaru a fost apărat de d. av. M. Gr. Constantinescu.

Neregulile dela primăria Botoșani.—Eri, în fața Curței criminale s'au audiat o serie de martori în procesul neregulelor săvârșite la primăria Botoșani.

Procesul continuă astăzi, când urmează a se mai audia martori.

Tifos exantematic

Galați 22.—In comuna Vlădești (Covurlui) s'au declarat câteva cazuri de tifos exantematic.

In com. Braniștea s'a produs și un caz mortal.

Statistica serviciului sanitar mai arată în jud. Covurlui 25 cazuri de scarlatină și 8 cazuri de febră tifoidă.

x Primăria a intervenit la chestura de poliție, să ia măsuri de a nu se mai permite circulația pe străzile principale ale orașului, a vehiculelor de orice fel, ale căror osii nu sunt unse și scîrțîie și care produc astfel zgomote stridente.

Informațiuni

x In semn de pios omagiu pentru marea tragediană Agatha Bârsescu, Direcția Teatrului Național a suspendat spectacolul de aseară.

Biletele pentru acest spectacol vor fi valabile la spectacolul de Joi, când se va juca tot „Topaze".

x Astă seara Radio Jurnal România se va difuza, primul la ora 20.15 și al doilea la 23 10.

x Corpul aceleia care a fost marea tragediană Agatha Bârsescu, se află expus la Catedrala Episcopiei Catolice, în biserică. Aceasta,—ca un suprem omagiu.

x In fața d-lor: prof. dr. Gr. T. Popa și C. R. Ghiulea epitropi ai Așezămintelor Sf. Spiridon, au depus eri jurământul d-nii: N. Neagu ca administrator-intendent, și Anton Grigoraș ca secretar ai spitalului Maternitatea.

x Conform ordinului ministerului Frontului Renașterii Naționale, toți șefii de servicii ai instituțiilor trebuie să poarte în mod obligator uniforma F. R. N.

Astfel, de câteva zile, toți funcționarii superiori dela instituțiile din localitate s'au îmbrăcat în noua uniformă.

x Un individ necunoscut a sustras d-rei Domenți Antonina din str. Patruzeci de Sfinți 8, pe când mergea pe str. I. C. Brătianu o poșetă cu acte de valoare și în care se afla și suma de 1850 lei.

x D. primar general Const. Ionescu a intervenit la inspecțiile de mișcare c. f. r. din Iași și Cernăuți, pentru a se da vagoane spre a se aduce la Iași zarzavaturile și legumele depuse în mai multe gări din Moldova și Bucovina, pentru aprovizionarea populației ieșene.

x Eri a fost înmormântată Zenobia Popescu, funcționară la parchetul general.

Au luat parte numeroși funcționari din justiție cum și d. procuror general Th. Mișhănescu, șeful parchetului general.

x **Aparare pasivă.** Astăzi Miercuri 22 Noembrie, ora 6 p. m. va avea loc în sala de festivități a Academiei de Muzică și Artă Dramatică „George Enescu" prima conferință demonstrativă de apărare pasivă ținută de dl. profesor Gh. Alexa de la Politehnica Iași.

Toți domnii profesori cu familia, personalul ad-tiv și studenții sunt obligați a lua parte.

Posturi vacante

Se publică spre cunoștința celor interesați că, în Administrația centrală a Ținutului și în Administrația exterioară din cuprinsul Ținutului Prut, sunt vacante posturile notate mai jos:

La serviciul Technic Ținutal

Un post de inginer ordinar cl. III cu salar lunar bugetar 9.550 lei.

Un post de arhitect clasa I cu salar lunar bugetar 9.550.

Un post de desenator cu salar lunar bugetar 4.150 lei.

Un post de impiegat cl. II-a cu salar lunar bugetar 3.150 lei.

Un post de impiegat stagiar cu salar lunar de 2.650 lei.

Un post de mecanic secundar cu salar lunar bugetar 3.350 lei.

Un post de șofeur cu salar lunar bugetar 4.100 lei.

La serviciile technice județene

1) JUDEȚUL IAȘI

Un post de conductor principal cl. I-a salar lunar bugetar 11.300 lei.

Șapte posturi de cantonieri cu salar lunar bugetar 1000 lei.

Presa bucureșteană despre moartea Agathei Bârsescu

București 22—Știrea despre moartea marei noastre tragediane Agatha Bârsescu a produs impresie adîncă în toate cercurile Capitalei. Ziarele elogiază unanim memoria strălucitei artiste.

Astfel „Timpul" scrie: „S'a sfârșit în patriarhala cetate a Iașului, într'o simplă cameră de hotel, una din cele mai pline cariere actoricești".

„Curentul" scrie: „Agatha Bârsescu a dus faima numelui românesc pretutindeni unde mateie ei talent s'a afirmat așa de viguros".

„Universul" spune: „S'a stins una dintre cele mai strălucite figuri ale artei dramatice românești".

Accident de automobil

Un grav accident de automobil s'a petrecut eri în localitate.

Camionul 225 Tg. Mureș, condus de Burlacu Teoader. Venind pe str. Carol și ferindu-se de vagonul de tramvai, a dat peste un copac răsturnându-se.

A fost lovit grav fracturându-și și piciorul stâng, Petru Cornaței, care se afla în mașină.

Acesta a fost transportat la spitalul Militar.

*

Un incendiu s'a declarat la proprietatea d-lui Pistol Constantin din str. Profetului 11, fiindu-i distrusă mare parte din casă.

Plîngerea unor femei nevoiașe

O delegație a femeilor soldaților evrei concentrați s'a prezentat la redacția ziarului nostru cu o plângere scrisă în care arată situația în care se găsesc. Femeile se plâng de mâncarea neîngrijită, de pâinea veche de 4 zile, (și insuficientă) care li se servește la cantina „Iubirea de Oameni", rugându-ne să intervenim la conducerea Comunității Evreilor pentru remedierea acestei situații.

Deasemenea, aceste femei necăjite, cer intervenția acelora care sprijină această cantină—d-nii I. Ehrlich și Iosef Șaraga, industriași—de a vizita cantina între orele 12—1 jum. pentru a se convinge de dreptatea lor. REP.

„Inadvertența contelui Csaky"

Chestia relațiilor romîno-maghiare

București 22.—Ministrul de externe maghiar contele Csaky și-a făcut ieri expozeul în Camera din Budapesta.

După ce a anunțat legăturile de amiciție maghiare cu Italia, contele Csaky a declarat:

— „Față de România, am pornit inițiative pentru a dezinfecta atmosfera. Depinde de România dacă vrea să coopereze la formarea lumei noi în basinul dunărean".

Apoi comunicarea din Budapesa a arată că o înțelegere este condiționată de regimul minorităților etnice față de al căror tratament Ungaria nu poate fi indiferentă. Comentînd aceste declarații, ziarul „Universul",—subtitlul „Inadvertența contelui Csaky"—arată că pretențiile ministrului maghiar de externe sânt categoric dezmințite de declarațiile făcute, de repetate ori, de către reprezentanții minorității maghiare din România.

Ziarul „Timpul" arată că d. Gr. Gafencu ministrul nostru de externe, va face curând un expozeu în parlament și va da contelui Csaky răspunsul cuvenit.

ORA 12

Comunicatul britanic

de răspuns la acuzațiile germane

Londra 22 (Havas)—Guvernul britanic a dat un comunicat prin care declară că n'are nici o cunoștință de supusul german care a fost arestat ca autor al atentatului dela München.

Cercurile oficiale britanice declară că comunicatul guvernului german este pentru ele cu totul neînțeles.

Avioane germane la coasta Angliei

Londra 22 (Reuter).—Avioane inamice au apărut astă noapte la coasta de răsărit a Angliei.

Avioane de vânătoare engleze le-au barat calea. Deasemenea bateriile anti-aeriene au intrat în acțiune.

Sâmbătă seara pleacă excursia Iași-București cu reducere de 50% pe C. F. R., organizată de Agenția Wagons-Lits/Cook Iași Str. Lăpușneanu 49.

Inscrieți-vă din timp. Locuri limitate.

x **DOCTORUL D. HORNSTEIN** consultă și operează pentru boli de nas, gât și urechi în Str. Cuza Vodă No. 23 *dela 6—8 seara.*

Azi la Sidoli
Se aprind făcliile
și
Evadatul din Alcatraz

Azi la Phoenix
PROGRAM COLOSAL
De a-și fi rege
Al doilea film
VINOVATUL

Filmul de mare actualitate
EMIGRANȚII
Viața de bucurie și durere a unui popor pribeag — cu cele mai mari vedete din Birobidjan: ZUSKIN, BLUMENTHA-TAMARINA, KAROV, SCHMIDT.
Cea mai mare premieră a anului 1939
Luni 27 Noembrie la „SCALA"

STUDENTĂ în litere prepară elevi(e) curs secundar, franceza și partea literară. A se adresa la ziar sub Gr.

PIERDUT buletinul biroului populației Nr. 44298 | 931 din 4 Iulie 931. 1 declar nul. Onciu Iordache Șos. Păcurari 93

DE VÂNZARE: 156 hectare teren, parte acoperit cu pădure, 13 ani, parte fânaț-arătură, situat Țibana, în hotar cu pădurea Voinești și Cucuteni, 24 km. de Iași.

A se adresa: Iancu S. Leibovici—Str. Săulescu 9 Iași.

DE VÂNZARE imobilul din Iași Str. Gafencu No. 1, compus din: patru camere pentru locuit, antreu, hol, baie, vestiar și cerdac, la etaj; trei camere, bucătărie, dependințe, la parter; două camere, bucătărie, în curte; pivniță mare boltită cu piatră; teren 1650 m. p., consolidat cu zid de piatră.

Prețul lei 1.100.000.

Adresați: Aneta Moissa, București Str.G-ral Berthelot No. 91.

Emigranții
viața de durere și bucurie a unui popor pribeag

O serbătorire

Dragoste și admirație

pentru I. P. C. Arhim. Scriban

Astăzi are loc la Chișinău serbătorirea I. P. C. Arhimandrit Scriban, emerit profesor al Facultății de teologie și un strălucit reprezentant al Bisericei noastre ortodoxe.

Un numeros grup de colegi și foști elevi ai Inalt Prea Cuviosiei Sale au organizat această serbătorire, la care se asociază neprecupețit Biserica și toată intelectualitatea țării.

I. P. C. Arhim. Scriban încă n'a păsit treapta arhieriei; și totuși poate fi denumit prinț al Bisericei,—pentru darurile lui firești, pentru cultura lui, pentru caracterul său nobil și pentru ascendența sa de familie, cu rădăcini adânci în biserica moldovenească.

Maestru al cuvântului și al scrisului, Arhim. Scriban e un neobosit propovăduitor al ideei creștine pentru toate împrejurările vieții sociale, urmărind cu o caldă elocință, instaurarea binelui și dreptății între oamenii pe care-i vrea mai cumpătați și mai plini de virtute.

Prin activitatea Arhimadritului Scriban, biserica vie își împlinește rostul de îmblânzitoare a omului și civilizatoare a societății.

Sîntem bucuroși că acest stâlp al ortodoxiei descinde din cuibul de valori care a fost (și poate mai este) Iașul moldovenesc; și dorim I.P.C. Arhim. Scriban ascensiunea din totdeauna meritată, spre cel mai mare folos al Bisericei și al societății noastre.

G.

DOLIUL ARTEI ROMÂNEȘTI

Moartea Agathei Bârsescu!

De Luni dimineață, o veste tristă flutura de pe buzele tuturor: Agatha Bârsescu e grav bolnavă!

Noi care, mai ales în ultimii ani, am fost mereu în anturajul acestui astru al teatrului, ne-am îndurerat cel mai mult și ne-am grăbit să o vizităm.

In camera 31 a hotelului „Bristol", pe care maestra o ocupă de aproape 10 ani, stătea întinsă în pat, Agatha Bârsescu, de paloarea cerei; și cu ochii închiși, respira greu și întrerupt, ca și cum s'ar fi sufocat mereu.

De Duminică se afla în această stare neschimbată.

D-na dr. Agathe Paleologlu, din București, nepoata tragedianei veghează de două zile la căpătâiul ei, dimpreună cu alt nepot, d. Jacques Paleologlu distinsul contrate, redactor de politică externă la ziarul „România", privind cu atât mai îndurerați cu cât nici o putere omenească n'o mai putea salva. Căci Agatha Bârsescu contractase o dublă pneumonie și o paralizie la gât, care nu mai putea fi învinsă de cei 80 de ani ai bolnavei.

Eri la prinz, în urma dispoziției dată de d. C. R. Ghiulea epitrop al Spiridoniei, a venit „Salvarea" pentru a transporta pe bolnavă la clinica terapeutică, spre a-i evita sfârșitul într'o cameră de hotel.

A fost însă imposibil deoarece, era prea slăbită.

*

Tocmai când scriam aceste rânduri, eri la ora 4 și un sfert p. m. un telefon al d-lui Paleologu mă anunță:

— In acest moment Agatha Bârsescu a murit!

Tocul mi-a căzut din mână și m'am gândit atunci la cuvintele cu care-și încheie volumul de „Memorii":

— „Viața în sine e atât de frumoasă!"

Teatrul Național și Academia de Muzică și artă dramatică au arborat eri zăbranicul negru.

*

Agatha Bârsescu născută în București și după ce și-a purtat gloria de geniu dramatic pe scenele din Viena, Berlin și a colorilalte mari scene din Europa și chiar din America, a ajuns să moară în patriarhalul Iași pe care-l îndrăgise atât de mult. A excelat mai ales în: Sapho, Hero și Leandru, Magda, Romeo și Julieta, Medeea și atâtea nenumărate roluri din repertoriul mondial.

*

Corpul defunctei a fost transportat aseară în sala „Pius" dela Episcopia Catolică.

*

Incheind aceste rânduri, ne îndreptăm o rugă către Cel de Sus, pentru odihna veșnică a celei ce a fost Agatha Bârsescu și care tocmai acum nu s'a putut bucura de viață, când i se pregătise la București sărbătorirea pentru glorioasa-i carieră artistică.

COSMA DAMIAN

Aparatul TIP 680 CU ACORD AUTOMAT
SISTEM LINODYNE ESTE O MINUNE
A RADIOTEHNICEI MODERNE!

Recepție perfectă pe toate gamele de unde!

Echipat cu renumitele lămpi roșii PHILIPS MINIWATT

VÂNZAREA IN RATE MICI LUNARE

PHILIPS

FABRICĂ PROPRIE IN BUCUREȘTI

Măști contra gazelor

Primăria Municipiului Iași—Biroul de Apărare Pasivă, informează publicul ieșan că poate comanda la D-l General Gh. Gh. Drăgănescu din București, Str. Carol Nr. 40, măști contra gazelor, cu prețul de lei 3.5 bucata.

Plata acestei măști se va face, depunându-se la contul Antigaz Nr. 1945 C. E. C:

Valoarea integrală a măștii sau la înscriere lei 185, iar restul în două rate lunare și egale.

Livrarea măștilor se va face după achitarea lor integrală.

Măștile de forma unei cagule de cauciuc, cu vizori incasabili și cu foițe de antiaburire, se confecționează:

Pentru grupa "C" — copii dela 5 la 15 ani.

Pentru grupa „B"—bărbați
„ „ „F"—femei.
„ „ „S"—persoane care au figura prea mare.

Aceste talii vor fi indicate cu ajutorul literilor imprimate pe piesa metalică de legătura a măștii cu filtru.

Filtrul sau cartușul filtrant al măștii reține toate gazele de luptă: lacrimogene, vezicante, sufocante și arsine.

Masca perfect adoptată pe orice cap, pe lângă garanțiile de fabricație, este și o mască economică.

Orice alte informațiuni se pot lua zilnic în orele de serviciu, dela Bir. Apărării Pasive a Primăriei Municipiului.

pentru conformitate
Șeful Secției A. P.
C. D. AGAPI

A doua audiție
de muzică de cameră

Perseverent d. prof. Radu Constantinescu continuă să activeze entuziast și în cadrul celui de al treilea an de Muzică de Cameră. Astfel cea de a doua audiție de muzică de cameră va avea loc Vineri 24 crt. la ora 9 seara în sala Academiei de Muzică și artă dramatică.

Programul va fi executat de d-nii prof. Alex. Garabet (violină), I. Fotino (cello), E. Elienescu (Fagot) și Radu Constantinescu (pian) și va cuprinde: Sonata Re Major, pentru violină și pian de Nardini; Trio pentru pian, violină și fagot de Beeth wen; Chaconne, pentru violină și pian, de Vitali și Trio pentru pian, violină și cello de Goldmark.

BIJUTIERUL
cumpără briliante, diamante
Brătianu 82

Frumoasă serbare străjerească,
în județul nostru

In satul Coada Stâncii din județul nostru, a avut loc Duminică înălțătoarea solemnitate a ridicării pavilionului național, la școala primară al cărei director este energicul dascăl, d. V. D. Rață.

Cu tot timpul nefavorabil, a fost multă lume, chiar și din satele învecinate, oaspeți de seamă și oficialități: domnul prof. V. Martiniuc comandantul legiunei de străjeri Iași, împreună cu d. comandant I. Popovici, maior N. Popa cu d-na, sub-insp. școlar N. Vanghelovici cu d-na, Alex. Zaborovschi comandantul subcentrului premilitar, D. Papanuga comandantul stolului de străjeri Mânzătești, d-na Ecat. Racu comandanta cohortei din plasa Ungheni, Costras primarul și Vulpe notarul comunei, etc.

Solemnitatea s'a desfășurat în curtea școlii, unde preoții I. Filimon, V. Filimon, Adrian Dârțu și N. Chiriac, au oficiat serviciul divin care a precedat ceremonialul străjeresc.

Au luat cuvântul apoi preotul V. Filimon, d-nii maior Popa, N. Vanghelovici, V. D. Rață și prof. V. Martiniuc, care au subliniat importanța simbolică a acestei solemnități.

Dl. V. D. Rață, directorul școlii a ținut să remarce pe sătenii Ion Cantacuz și P. V. Gărbău care s'au oferit—primul să ridice pe cont propriu catargul pavilionului național și al doilea a donat bănci și alte lucrări necesare școlii.

*

După terminarea solemnității a urmat o agapă oferită oaspeților de d. D. V. Rață.

Reuniunile Meșeceului

Joi 23 Noembrie, ora 20, la „Statul Negustoresc" va avea loc inaugurarea Reuniunilor Meșeceului și vor continua în fiecare Joi, ora 20.1

Dl. prof. univ. Dr. Gr. T. Popa, va conferența despre: Spiritul de mulțime și spiritul de echipă.

Variația programului, mediul select și atmosfera prietenească au făcut întotdeauna farmecul acestor producții.

Curs informativ de apărare pasivă
pentru Ținutul Prut

Se aduce la cunoștința celor interesați că, în vederea punerii în aplicare a art. 8 din legea pentru Apărarea Antiaeriană activă și pasivă a Teritoriului, publicată în Mon. O. Nr. 55 din 6 Martie 1939, pe lângă acest Ținut Serviciul M. O. N. T. va funcționa Cursul Informativ de A. P., în intervalul:
1 Decembrie 1939—1 Aprilie 1940,

Scopul acestui curs este orientarea persoanelor încadrate în art. 8 din Legea A. A. T. și cari doresc a activa în viitor în domeniul apărării pasive, asupra următoarelor:

— aspectul pericolului aerian și organizarea apărării antiaeriene;
— gaze de luptă;
— cercetarea terenurilor infectate de gaze;
— desinfectarea terenurilor infectate de gaze;
— măsurile ce trebuesc luate pentru stingerea incendiilor;
— primele ajutoare ce trebuesc date gazaților, etc.

Durata cursului va fi de *una zi* și se va ține între orele: 8—13 și 16—18.

Obligativitatea urmării Cursului Informativ de A. P., este pentru persoanele încadrate în art. 8 din Legea A. A. T., și cari nu vor putea activa în domeniul A. P., sub nici o formă, fără a fi obținut un brevet sau adeverință prin care să se constate că a urmat acest curs.

Inscrierea se va face până la data de 1 Decembrie 1939, a: Serv. M. O. N. T., al Ținutului pentru cei ce locuiesc în Municipiul Iași, Prefecturile de județe sau Poliții, pentru cei din județele Ținutului.

La înscriere solicitatorul va depune o cerere timbrată legal, în care se va arăta cât mai citeț, *numele și pronumele, ocupațiunea, naționalitatea și originea etnică, Nr. Buletinului dela Bir. Populației, domiciliul*, etc., precum și ramura în care dorește să activeze.

In ziua anunțată pentru începerea cursului, toți cei înscriși se vor prezenta la cancelaria Serv. M. O. N. T. al Ținutului, unde vor depune câte 2 fotografii — recente — și taxa de participare în sumă de lei 200 (două sute).

Fiecare participant va avea asupra sa:
— Buletinul de înscriere la Biroul Populației;
— Masca proprie de protecție contra gazelor;
— 100 gr. alcool, și
— Un pachețel de vată a 6 lei.

Nu vor participa la acest curs, persoanele cari l-au urmat în lunile: Aprilie—Iunie 1939.

p. Rezident Regal,
C. I. Răscanu

Șeful Serviciului, *Ion Pătru*

Aplicarea legii contra speculei

Comisia interimară a Camerei de Comerț s'a întrunit în ședință sub președinția d-lui ing. Iosif Casetti, președintele Camerei.

S'a luat în discuție noua lege a speculei ilicite, hotărându-se o serie de măsuri dictate de împrejurări.

Potrivit unui articol al suszisei legi, comisia interimară a recomandat ca membrii reprezentanți ai Camerei în Oficiul ținutal al speculei pe d-nii: deputat N. Gheorghiade, consilier și ca delegat al secției industriașilor; și consilier George Chiuca ca reprezentant al comercianților.

Apelurile fiscale

In comisia de apeluri fiscale, ce se judeca la administrația financiară de Constatare, comisia interimară a Camerei de Comerț a delegat pe d-nii: comerciant Anghel Dima ca titular și Ion Haraga industriaș, ca supleant.

Prețuri maximale

Conform noului Decret Lege, privitor la înfrânarea și reprimarea speculei ilicite, Primăria a fixat noui prețuri maximale la unele articole de generală necesitate și anume: untul cal. I-a lei 110 kgr; cal. II-a 100 lei kgr.; brânză albă (țărănească) 20 lei kgr.; brânză albă specială lei 24 kgr.; laptele 9 lei litrul; ou de băut (proaspăt) 3 lei bucata; ou de gătit lei 2.50 bucata; fasolea uscată de lux lei 20—24 kgr.; de cal. I-a lei 18 kgr; de cal. II-a lei 14 kgr.; varză lei 1.60 kgr.; săpunul de rufe la fabrică lei 30 kgr.; la detailiști lei 34 kgr.; apoilemnele între 80—100 lei suta de kgr.

Conferințele
Centrului universitar franco-român

Dl. Jean Thibaudet, premier prix du Conservatoire, profesor din Misiunea Franceză, va inaugura astăzi la orele 6 p. m. lecturile sale comentate care vor avea loc odată la două săptămâni la aceeași oră, la sediul Centrului, str. Carol 49.

D-sa va începe prin: „Promenade avec La Fontaine", cu lecturi din fabulele cele mai interesante, ale marelui fabulist francez.

Noul președinte al „Sacrei"

In ultimul timp au fost oarecari dsensiuni în sânul Comunității Evreilor, în legătură cu buna organizare a „Sacrei". Duminică 19 crt. situația s'a lămurit prin reintegrarea în demnitatea de președinte a d-lui Iancu S. Leibovici. D-sa a primit sub rezerva unor radicale schimbări la „Sacra", pentru bunul mers al treburilor acestei importante instituții evreești.

Pentru a serbători această reintegrare, un grup de prietini personali ai d-lui Iancu S. Leibovici s'au întrunit acasă la d-sa la o agapă intimă.

Dl. C. Barzilay epitrop al Comunității Evreilor, a fost delegat să alcătuiască un referat amplu asupra administrației abatoarelor de păsări din Iași.

J.

Viza libretelor de pensie
pe luna Noembre

Se aduce la cunoștința d-lor pensionari lunari, că viza libretelor de pensie pe luna Noembrie, se va face după următorul itinerar:

Mercuri 22 Noembrie 1939 pensionarii I. O. V. și lit. A. Joi 23 pens. B. E. și U: Vineri 24 pens. C. și F. Sâmbătă 25 pens. D. I. și Z. Luni 27 pens. G. J. K. și O. Marți 28 pens. lit. M. H. și L. Miercuri 29 pens. lit. N. P. și V. Joi 30 pens. lit. R. S. și T.

Plata se va face prin percepțiile respective numai după sosirea acreditivului și ridicarea lui Banca dela Națională.

Nu se va acorda nici o viză cu anticipație pentru încasare.

D-nii pensionari sunt cu insistență rugați să respecte acest itinerar pentru a nu face în zadar un drum la Ad-ție.

Cei care nu se prezintă în ziua fixată, vor rămâne la urmă.

Deasemenea mai sunt rugați să întocmiască cu atenție bonul de pensie, deoarece găsindu-se multe greșeli, cu corectarea lor se pierde din timpul util pentru viză și în consecință vor fi nevoiți să aștepte mai mult timp pentru obținerea libretului vizat.

SCALA

Un eveniment senzațional

SONJA HENIE
RICHARD GREEN
în filmul american

Regina Carnavalului

odată cu filmul de aventuri senzaționale

Dincolo de civilizație

cu celebrul MALA

Programul se încheie cu Funeraliile lui Armand Călinescu — Filmul complect, oficial, în exclusiv.

Direcțiunea și personalul artistic al Teatrului Național din Iași îndurerați aduc la cunoștință încetarea din viață a ilustrei camarade, tragediana

Agatha Bârsescu

rugând admiratorii să participe la funeraliile care va avea loc mâine Joi 23 crt.

Rectoratul și profesorii Academiei de muzică și artă dramatică „George Enescu" aduc la cunoștința încetarea din viață a marei tragediane

Agatha Bârsescu

profesoară a Academiei

Corpul defunctei se află depus în sala „Pius" a Episcopiei Catolice.

Dimitrie Gh. Petrovanu anunță încetarea din viață a D-șoarei

Basilina Calmuschi

și roagă cei cari au cunoscut-o să ia parte la înmormântare care va avea loc loc mâine Joi 23 Noembrie ora 3 p. m. la Cimitirul Eternitatea unde se află depus corpul defunctei.

TESTA
La dureri de cap, dinți

ANUL XXXV. No. 9803

ABONAMENTE:
Lei 350. . . . . pe un an
„ 180. . . . . „ 6 luni
„ 90. . . . . „ 3 luni
„ 35. . . . . „ 1 lună
„ 1500. . . Instituții publice

Atelierele tipografice „Opinia"
IAȘI STR. LAPUȘNEANU 37

1 LEU

OPINIA

Ziar popular cotidian

VINERI 24 NOEMBRIE 1939

TELEFOANE
Redacția. . . . No. 1298
Administrația . . „ 1299
Serv. de noapte red. . „ 1136
Ad-ția de noapte . . „ 1635

Redacția și Administrația
IAȘI STR. LAPUȘNEANU 37

Director C. R. GHIULEA

Fapte în legătură cu războiul

Anchetă în Olanda și Elveția
în chestia atentatului dela München

Amsterdam 23 (Havas).—Descoperirile Gestapoului german au determinat o anchetă din partea poliției olandeze. In special se cercetează felul cum cei doi agenți ai lui „Intelligence Service" au fost răpiți depe teritorul Olandei.

Poliția a stabilit că odată cu cei doi agenți englezi, a fost răpit și un șoferul olandez. Pare sigur că unul din agenții englezi a fost ucis pe teritorul olandez, iar corpul dus în Germania.

Ancheta continuă.

*

Berna 23 (Havas).—Poliția elvețiană face anchetă în legătură cu șederea în Elveția a lui George Esner autorul atentatului dela München.

Investigațiile de până acum sunt negative. Deasemeni poliția elvețiană n'a putut preciza amestecul lui Otto Strasser.

Comentariile germane

Berlin 23 (D.N.B.)—Ziarele germane nu cuprind amănunte în ceiace privește persoana atentatorului Elsner: în schimb scriu pe larg și îndreaptă atacuri violente împotriva lui „Intelligence Service".

„Deutsche Allgemeine Zeitung" scrie că descoperirile făcute aruncă o umbră asupra poliției secrete engleze.

In această privință, cercetările vor fi complect terminate până în 2 sau 3 zile și se vor publica noui amănunte senzaționale.

Gestapo se distrează
pe seama lui Intelligence Service

Berlin 23. (D.N.B.) — Postul de radio emisiune care făcea legătura între pseudo-conspiratorii de la Berlin și Intelligence Service de la Londra și care în realitate era condus de Gestapo, a făcut ieri dimineața la orele 10.10 ultima emisiune, demascându-se. Textul emis este următorul:

„Ne-am săturat de naivitatea de care a-ți dat dovadă cu ocazia farsei cu conspirația. E timpul să terminăm și să punem capăt așa zisului complot contra celui de a 3-lea Reich". *Gestapo*

Această emisiune a fost recepționată după toate probabilitățile, de Intelligence Service.

Otto Straser respinge
acuzațiile ce i se aduc

Londra 23 (Reuter)—Fostul colaborator al cancelarului Hitler, d, Otto Strasser, actualmente acuzat de Gestapo că ar fi regisorul atentatului dela München, se află la Paris unde într'un interwiew acordat ieri reprezentanților presei a spus următoarele cu privire la acuzațiile aduse de poliția secretă germană.

— „Nu cunosc și nici nu figurează în cadrele organizației conduse de mine, o persoană cu numele George Elsner. Nenorocitul care a fost găsit țap ispășitor, îmi este absolut străin".

Critica cercurilor engleze

Londra 23 (Reuter). — Cercurile autorizate consideră acuzațiile aduse de Gestapo, Inteliigence Service-ui englez, ca fantaziste și lipsite de orice decență. Dealtfel aceasta rezultă și din mersul cercetărilor.

In adevăr conform afirmațiilor germane, Georg Elser, a fost arestat chiar în noaptea atentatului și abea după 6 zile a mărturisit. Nu este de mirare că după 6 zile de torturi un om să mărturisească că a comis ceva ce probabil nu a comis. Mai ales că e vorba de arhicunoscutele metode naziste.

E de admirat acest nenorocit care a rezistat totuși 6 zile.

Concludent este chestionarul publicat peste tot din ordinul d-lui Himmler. Cum se face că Gestapo-ul care a aflat atâtea dela Georg Elser, are nevoie de informații asupra persoanei lui, a cercurilor ce frecventă, a localurilor unde se ducea și publică pentru aceasta un chestionar? Sistemul de investigație trădează adevărul în această afacere.

Filmul de mare actualitate
EMIGRANȚII
Viața de bucurie și durere a unui popor pribeag — cu cele mai mari vedete din Birobidjan: ZUSKIN, BLUMENTHA-TAMARINA, KAROV, SCHMIDT.
Cea mai mare premieră a anului 1939
Luni 27 Noembrie la „SCALA"

Germania împotriva Blocului balcanic

Berlin 23 (D.N.B.)—Comentând declarațiile contelui Csaky cercurile berlineze constată că Ungaria nu-i partizana a unui bloc balcanic.

Un asemenea bloc la care ar putea participa și Tu cia, e considerat la Berlin că nu concordă cu interesele Germaniei.

Tratativele comerciale italo-romîne

Paris 23 (Havas).—Ziarul „Baseler Nachrichten" ocupându-se de tratativele italo-române pentru încheierea unei convenții comerciale, anunță că negocierile decurg favorabil și în condițiuni foarte amiabile.

Raidurile aeriene

Londra 23 (Reuter). — Puțin după miezul nopții, o escadrilă de avioane germane a fost semnalată deasupra coastelor de est a Marei Britanii. Alarma fiind dată și bateriile anti-aeriene deschizând focul, un avion german a fost doborât. In comunicatul dat azi dimineață de Ministerul Aerului, se menționează că este primul raid încercat de germani, noaptea.

Trupe din Noua Zelanda spre Europa

Londra 23 (Reuter)—Ministerul de războiu a primit astă noapte o comunicare oficială din partea primului ministru al dominionului Nouei-Zelande prin care este încunoștiințat că primul transport de trupe expediționare s'a îmbarcat plecând spre Anglia sub comanda generalului Freybourg.

Noile articole
de generală necesitate

București 23. — Ministerul Economiei Naționale a declarat de generală necesitate următoarele articole:

Carne proaspătă și conservată, grăsimele animale, osânze, untura topită și blec, pui și găini, preparatele din lapte, ouăle, peștele proaspăt și conservat, făina de grâu, porumb și secară, pâinea, pastele făinoase, sarea, orez, ceai, zahă, zarzavaturi, lămâi, portocale, mandarine, uleiurile vegetale, maslinele, sorogatele de cafea, ciocolată, cacao, apele minerale, ghiața, lemnele, mangalul și brichetele, gazul lampant, electricitatea, apa, spirt denaturat, săpunurile fabricate în țară, lumânările, tricle de lampă, varul, soda de rufe, scrobeala albă și albastră, unsorile pentru căruțe, firele de bumbac țărănesc, căciuli și cojoace, opincile, sămânța de floare a soarelui, rapiță, in, cânepă și recin, talpa pentru ghete.

Deciziile anterioare se anulează.

Nouă mișcare
în magistratura ieșană

București 23.—Pe ziua de 15 Decembrie crt. s'a făcut următoarea mișcare în magistratura din Iași:

D. Petre Gherghel consilier la Curtea de Apel Iași, a fost înaintat președinte la Secția III-a a Curții.

D. Th. Misihănescu, delegat procuror general, a fost confirmat în gradul de președinte de secție.

D. Gh. Zarojanu, procuror la Curtea de Apel, a fost înaintat consilier la secția III-a.

D. Aurel Triandaf, procuror la Curtea de Apel, a fost înaintat consilier la secția III-a.

D. Aurel Oprescu, prim președinte al Tribunalului Iași, a fost înaintat consilier la Curte.

D. Fotino Macri, prim președinte al Tribunalului Bălți, a fost înaintat consilier la secția III a Curței de Apel Iași.

D. M. Filipescu, prim președinte al Tribunalului Botoșani, a fost înaintat procuror la Curtea de Apel Iași.

D. Grigore Miron Cuza, președinte la secția 3-a a Tribunalului Iași, a fost înaintat procuror la Curtea de Apel Iași.

Stiri judiciare

Scandal casnic — In fața Curții criminale urma să se judece ieri procesul d-nei Elena Teodorescu din strada Fătu, reclamată de soțul ei d. N. Teodorescu funcționar la primărie.

Cu ocazia unei certe, d-na Teodorescu a lovit în ochi cu o cratiță pe soțul ei, din care cauză acesta și-a pierdut vederea ochiului drept.

Avocatul reclamantului, d. av. M. Gr. Constantinescu, a cerut o prelungire a dovezilor, cu martori, iar procesul a fost amânat.

D-na Elena Teodorescu a fost asistată de d. av. Camil Gârcineanu.

*

Proces delicat.—Astăzi la tribunalul local secția II-a, se judecă un interesant proces în care compar o înaltă față bisericească și o cunoscută doamnă din buna societate ieșană.

Achitare.—Tribunalul secția II-a a achitat de faptul de excrocherie pe comercianții osefȘtein din str. Cpt. Păun 5 și Moritz Știen din strada Mitropoliei 8, reclamați de d. Schil Smeltzer.

*

Toată ședința de ieri a Curței Criminale a fost ocupată cu procesul neregulelor dela Primăria Botoșani, în care alacere s'au audiat numeroși martori.

Procesul continuă astăzi, când se audiază alt lot de martori.

Afacerea Aușnit

București 23 — In afacerea Aușnit, a fost audiat ieri din nou ca martor d. Ludovic Naigher, director la Soc. „Titan-Nadrag-Calan".

O nouă descindere s'a făcut și pe ziua de ieri.

Sinuciderea din Socola

O impresionantă sinucidere s'a petrecut ieri în cartierul Socola.

Gardianul public Godorogea a zărit într'un local din cartierul Socola pe numitul Franz Holzman din str. Voinicilor 11, urmărit de poliție pentru furturi.

Godorogea l-a somat să se predea.

Pe când era escortat la comisaria II-a, în dreptul casei cu No. 166, Holzman s'a smuncit din mâinele gardianului și s'a aruncat în fața tramvaiului, fiind orbil mutilat.

La fața locului a sosit d. comisar Crăciun șeful circ. a II-a care a început cercetările.

Cadavrul a fost transportat la morgă.

Holzman era în vârstă de 35 ani.

Aplicarea amnistiei fiscale

București 23.— Intrucât legea pentru amnistia fiscală a intrat în vigoare la 20 Noembrie, la această dată Ministerul de Finanțe a dat dispoziții organelor subalterne să suspende până la 31 Decembrie toate cercetările și verificările începute, lăsându-se contribuabililor răgazul să beneficieze de prevederile legii.

x Poliția a efectuat astă noapte o puternică razie.

S'au efectuat zeci de arestări. Intr'un hotel a fost găsită o domnișoară de bună societate, practicând prostituția.

x **DOCTORUL D. HORNSTEIN** consultă și operează pentru boli de nas, gât și urechi în Str. Cuza Vodă Nr. 23 *dela 6—8 seara.*

Școala Normală Vasile Lupu — Iași —
Dos. Nr. 3863/15 Nov. 1939
INȘTIINȚARE

Se aduce la cunoștința celor interesați ca, Joi, 23 Noemvrie 1939, ora 9 a.m., în cancelaria școlii normale de învățători „Vasile Lupu" din Iași, se va ține a doua licitație publică cu oferte închise, pentru aprovizionarea școlii pe timp de un an, cu: combustibil lichid benzină și uleiuri, pâine, brânzeturi, colonialuri, uleiuri și văpsele, materiale de ferărie, lemnăria și zidărie.

Concurenții vor depune odată cu oferta și garanția legală, precum și actele doveditoare eliberate de Camera de Comerț și Tribunal.

Director, ss. indiscifrabil
Secretar, ss. indiscifrabil

Emigranții
Viața de durere și bucurie a unui popor pribeag

Telegrame de omagiu
pentru memoria Agathei Bârsescu

Dl. prof. A. Otetea, d împreună cu mine, iau parte cu durere la pierderea marei artiste Agatha Bârsescu.

„Trimis telegrafic 1000 lei, rog cumpărați o coroană".

(ss.) Victor Papillian
Directorul Teatrului Național-Cluj

Dl. prof. A. Otetea, directorul Teatrului Național, a primit următoarele telegrame:

„Rog transmiteți familiei condoleanțele Teatrului Național și ale mele personal, pentru marea pierdere suferită prin trecerea din viață a celei ce a fost Agatha Bârsescu".

(ss) *Camil Petrescu*
Directorul Teatrului Național - București

*

„Artiștii Teatrului Național din Cluj împreună

Sâmbătă seara pleacă excursia Iași-București cu reducere de 50% pe C. F. R., organizată de Agenția Wagons-Lits// Cook Iași Str. Lăpușneanu 49. Inscrieți-vă din timp. Locuri limitate.

ORA 12

Olanda și represaliile
britanice

Haga 23 (Havas).—Se afirmă că Olanda nu va face demers oficial la Londra, împreună cu alte țări neutre, (scrie un ziar olandez), în ce privește sechestrarea tuturor transporturilor de produse de origină germană.

E posibil însă ca un demers să fie întreprins de cei trei consilieri economici olandezi care se află la Londra.

Elveția cumpără vapoare

Berna 23 (Stefani)—Consiliul federal elvețian a cumparat 15 vapoare care însumează 115.000 tone, pentru transportul mărfurilor elvețiene.

Transferul de populație

Riga 23 (D. N. B). — Până acum au fost strămutate în Germania 30,000 persoane de origină germană, care locuiau în Letonia.

Dificultățile transporturilor
ungaro-germane

Budapesta 23 (Havas)—Se anunță că a fost suspendat transportul de făină care se făcea pe Dunăre. Aceasta, din cauza lipsei de remorchere.

Se studiază modalitatea de a continua transporturile pe calea ferată.

Vapor scufundat

Berlin 23 (D.N.B)— Vaporul sub pavilion englez „Bahsteve" (?) a fost scufundat de un submarin german ieri după amiază, în golful Gasconiei.

După lansarea torpilei, submarinul a ieșit la suprafață și a tras asupra vasului 5 obuze. Vasul era încarcat cu pește pe care-l transporta în Franța. Echipajul a fost salvat de un vapor spaniol și dus în portul San-Sebastian.

Dr. Solo Schreiber
Specialist în boli de piele, venerice, sifilis
Diagnosticul precoce al sifilisului prin examenul ultra-microscopic
TRATAMENTE ELECTRICE
Consultații și tratamente 7½-10½ dim. și 2-8 seara
Str. Anastasie Panu 70

Doctor
BărbuțăRubin
Specializat la Paris
BOLI DE COPII ȘI SUGARI
Cons. 9—10 a. m. 3—7p. m.
Str. Costache Negri 10

TESTA
La dureri de cap, dinți

La catafalcul Agathei Bârsescu

Impresionante amănunte în legătură cu decesul marei tragediane

— Programul funeraliilor fixat de Rezidenţa regală —

Impresia produsă de moartea marei Agatha Bârsescu, a fost—cum era şi firesc—din cele mai zguduitoare.

Ceiace trebuie de remarcat e faptul că d. Rezident Regal prof. Traian Ionaşcu, a fost cel dintâiu care s'a simţit adânc mişcat de acest deces al ilustrei figuri a teatrului românesc şi a luat măsurile de a-i pregăti funeraliile cuvenite. In acest sens au fost convocaţi eri la Rezidenţă d-nii general Const. Ionescu primarul municipiului, prof. A. Oţetea directorul Teatrului Naţional, Radu Constantinescu rectorul Academiei de muzică şi d-ra Otilia Cazimir inspectoarea artelor, pentru a se stabili programul înmormântării Agathei Bârsescu.

S'a hotărât ca, în semn de pios omagiu, spectacolul de asearâ al turneului cu artista Maria Filotti din Capitală, ca şi acel de astă seară dela Naţional să fie suspendată.

Deasemenea vor fi suspendate Vineri, cursurile Academiei de artă dramatică. Iar la funerarii să asiste şi să ia cuvântul câte un reprezentat al preşedinţiei Consiliului de Miniştrii, a Ministerului Artelor, a Rezidenţiei Regale a ţinutului Prut, a Sindicatului Artiştilor, a primăriei municipiului Iaşi, a Teatrului Naţional, Asociaţiei Artiştilor moldoveni, a Academiei de muzică şi artă dramatică, şi a foştilor elevi. Iar pentru a fi necesar timpul material în vederea acestor preparative, **înmormântarea a fost amânată pentru Vineri 24 crt. ora 10 dim.**, când cortegiul va porni dela Episcopia Catolică, unde corpul defunctei Agatha Bârsescu se află depus.

*

Adăogăm câteva amănunte impresionante în legătură cu decesul marei tragediane.

In raclă defuncta este îmbrăcată cu o rochie neagră şi cu garnitură argintie, pe care o pregătise pentru sărbătorire.

Ce dureroase sunt ironiile vieţii! Iar în mână, pe lângă crucifix, poartă o medalie din 1912, cu inscripţia: „International Euharistischer Kongress, Wien".

Din obiectele de preţ rămase de la Agatha Bârsescu, d-na dr. A. Paleologu nepoata defunctei a dispus să fie împărţite astfel:

Portretul maestrei, făcut de pictorul C. Agafiţei să fie donat teatrului; icoanele şi crucifixurile, vor fi dăruite Episcopiei Catolice, iar un alt portret al Agathei Bârsescu ca şi un tablou cu fotografii din mai multe roluri, să fie oferit Teatrului Naţional din Capitală.

*

Tocmai eri pe la ora 11 dim. înainte ca sculptorul Hette să fi luat masca defunctei, a sosit o telegramă dela Casa Regală prin care Măria Sa Marele Voevod Mihai mulţumea maestrei pentru urările ce i le făcuse cu ocazia zilei onomastice.

*

Eri după amiază, d. prof. Radu Constantinescu, rectorul Academiei, a primit următoarea telegramă din partea d-lui prof. I. Livescu, preşedintele Soc. Artiştilor dramatici:

„Împărtăşim din toată inima perderea marei artiste şi profesoare Agatha Bârsescu, îndrumătoarea şi fala teatrului românesc".

*

In cursul după amezei de eri, şi a dimineţei de azi un neîntrerupt pelerinaj a fost la catafalcul Agathei Bârsescu, aşezat la Episcopia Catolică.

*

Consiliul profesoral al Academiei de muzică şi artă dramatică, s'a întrunit în şedinţa extraordinară şi a desemnat titlul de doctor honoris causa maestrului George, tenorului Dimitrie Onofrei şi maestrei Agatha Bârsescu, post-mortem.

COSMA DAMIAN

Răspuns princiar

Dela Palatul regal a sosit următoarea scrisoare de mulţumire:

Domnului Director Jemna Comandantul Stolului Institutului de Surdo-Muţi „Marele Voevod Mihai" Iaşi.

„Măria Sa Marele Voevod de Alba Iulia mă însărcinează a vă transmite mulţumiri pentru bunele urări exprimate cu ocaziunea aniversării zilei onomastice, în numele comandanţilor, străjerilor, străjerelor şi personalului Institutului de Surdo-Muţi „Marele Voevod Mihai" din Iaşi.

Adjutantul Măriei Sale Marelui Voevod de Alba Iulia Lt. Colonel,

(ss) D. DĂMĂCEANU

Cazul cu cişmelele publice

Sunt câţiva ani de când, prin ziarul „Opinia", locuitorii străzii cât şi Stradelei Spinţi, au exprimat mulţumirea şi recunoştinţa lor autorităţilor în drept, cari—înţelegând nevoile acestor locuitori, în majoritate muncitori şi funcţionari—au dispus instalarea unei cişmele publice în susnumita stradă.

Dar iată că, pe ziua de 20 crt. Soc. Apelor a dispus suprimarea cişmelei respective.

Locuitorii din partea locului, văzându-se lipsiţi de apă acum în pragul iernii, apelează pe această cale la Onor. dl. Rezident Regal şi dl. Primar Ionescu, să dispuie reinstalarea haznalei din strada Spinţi.

Studenţii dela Academia de Muzică

se încadrează în F. N. S.

Studenţii Academiei de Muzică şi Artă Dramatică au aderat eri după amiază la F. N. S.

Solemnitatea a avut loc în sala de festivităţi a Academiei.

Dl. prof. Radu Constantinescu, rectorul Academiei, într'o scurtă cuvântare, a subliniat importanţa acestui act, care are o dublă semnificaţie pentru studenţii acestei academii: pentru prima oară sunt organizaţi şi mai ales sub auspiciile noului regim; şi al doilea se înglobează şi ei în viaţa studenţească.

VOCI DIN PUBLIC

In luptă cu speculanţii

Este o imposibilitate materială, de a se face un control mai riguros asupra speculei, cu toată buna-voinţa autorităţilor.

Ori câte măsuri s'ar lua şi cu toate preţurile maxima e fixate, specula nu se poate înlătura fără concursul publicului consumator.

Laptele se vinde 10 şi 11 lei litrul, carnea continuă să se vândă cu 26 lei Kgr. în loc de 22 şi 24—după calitate, cu câte-va rari excepţii.

Lemnele se vând cu 11 şi 12 lei 10 Kgr. iar cea mai mare parte din articolele alimentare mai ales, se vând cu preţuri fixate în raport direct cu lăcomia de câştig a unora dintre negustori.

Preţurile maximale nu sunt respectate şi nici afişate în unele localuri.

In gheretele vânzătorilor de peşte, nu se poate distinge în mod lămurit preţul pe diferite categorii.

Sâmbătă trecută dorind a cumpăra din hală două Kgr. de peşte, mi s'a pretins 45 lei pe kgr.—crap, cu greutate mai mică de 1 kgr. bucata al al cărui preţ maximal e 35 lei kg. şi a trebuit să interviu cu gardistul de serviciu pentru a-l putea obţine cu acest preţ.

Obicinuesc a pleca la târguiala zilnică cu „mercuriaul" în buzunar şi nu plătesc un ban mai mult peste preţul oficial; iar dacă se găsesc unii că pretind mai mult, pe aceştia îi trimit să mă reclame....

Publicul consumator nu trebue să întrebe pe negustor de preţul mărfei, ci să comande cantitatea dorită, iar la plată să ceară preţurile maximale dacă nu sunt afişate la vedere — negustorul fiind obligat să le arate.

Am mai citit în ziarul „Opinia" că brutarii pretind urcarea preţului la pâine, cer a vânzarea să se facă la cântar; aseminea mai cer „îndulcirea" controlului şi o toleranţă la fabricaţie de 10—15 la sută din greutate (câtă modestie).

Ori cât m'am străduit, n'am putut pricepe legătura între vânzarea la kgr., şi toleranţa de 15 la sută.

Incheiu acest sumar articol cu următorul apel în interesul tuturor consumatorilor: **Nu plătiţi mărfurile şi în special alimentele, de cât numai după preţurile maximale; reclamaţi imediat pe oricine v-ar pretinde preţuri majorate**; acestea fiind aproape singurele mijloace pentru a ne apăra contra speculei neomenoase la care se pretează o parte dintre negustori.

GH. AMANCI

D n cîmpul muncii

Adunarea generală a muncitorilor textilişti din ţară

Muncitorii textilişti din Iaşi împreună cu restul acestora din toată ţara, au de făcut faţă la o situaţie grea.

Multe fabrici au închis porţile în preajma iernii, cauza lipsei de materie primă din care se fabrică ţesăturile şi textilele. Iar, la acele fabrici unde activitatea încă n'a sistat, plata muncii este sub nivelul indexului de scumpete a vieţii.

Aceste deziderate ale păturii muncitoare, vor fi conexate la următoarele probleme; raport general al mersului organizării breslelor legea minimului de salar, raportul Uniunei şi legea breslelor, etc. care urmează a fi desbătută la adunarea generală a muncitorilor textilişti din toată ţară care are loc zilele acestea, la Bucureşti, la sediul Uniunei breslelor.

Iaşul participă printr'o delegaţie compusă din muncitorii: Const. Constandache, Kogan şi Cazacu.

*

Conducerea locală a breslelor a primit o adresă din partea ministerului muncii prin care este încunoştiinţată asupra următoarelor:

Unii muncitori, obişnuesc să adreseze diferite întâmpinări şi memorii direct ministerului.

Se pune în vedere acestor muncitori că, nicio intervenţie nu va fi luată în seamă la minister decât dacă, în prealabil, cererea intervenientului va avea viza breslei respective din care muncitorul face parte.

*

Maiştrii textilişti din Iaşi, la constătuirea pe care au avut'o Duminică 19 crt. la sediu breslelor muncitoreşti, au hotărât formarea secţiunei acestei categorii în cadrul breslei textile şi îmbrăcăminte. Pentru unele comunicări şi recomandări în Comisia de calificare, maiştri textilişti şi ajutorii lor sunt convocaţi din nou pentru Duminică 26 Noembrie a. c. ora 10 jumătate dim. la sediul breslelor din str. Ştefan cel Mare. P.

Schimbări în orarul de consultaţii medicale

la asigurările sociale

Survenind unele modificări în orarul de consultaţii cu indicarea specialităţilor la Casa Asigurărilor Sociale, d. director A. Arhiri de acord cu d. medic-şef A. Mihailescu, a dat următoarea nouă înştiinţare:

Dispensarul central,

1) Dr. A. Mihailescu, medic şef (orele 9-14 şi 16.30-18.30); 2) dr. Cezar Teodorescu medic şef ajutor (consultă orele 9-14 şi 16,30-18.30); 3) dr. I. Argetoianu, boli chirurgicale (orele 11.30-13,30); 4) dr. Emil Lupu, boli chirurgicale (orele 18-20); 5) dr. C. Bulău, boli interne, (orele 18-20); 6) dr. Emil Crăciun, boli interne (orele 11-13); 7) dr. Marg. Petrone, boli interne (orele 9-11); 8) dr. Elena Beller, boli interne (orele 16-18); 9) dr. N. Lazăr, boli piele sifilis (orele 12-14); 10) dr. A. Trosc, boli de copii (orele 11,30-13 30); 11) dr. Emil Renescu, boli genito-urinare (orele 18-20); 12) dr. Marg. Cordescu, boli genicologice (orele 9-11); 13) dr. Marcel Handoca, boli genicologice (orele 16 18); 14) dr. T. Iamandi, boli nervoase (orele 16-18); 15) dr. Stera Ştefăniu, boli nas, gât, urechi (orele 18-20); 16) dr. Ion Paul, boli dentare (orele 18-20); 17) dr. Gh. Costin, medic radiolog (orele 18—20; 18) dr. V-le Dălgeanu, medic radiolog (orele 16—18); 19) dr C. Agapie Baldovin, medic laborator (orele 12—13 şi 18—20); 20) dr. V. Cerchez, boli de ochi (orele 12—14); 21) dr. Ecat. Triandaf, boli de ochi în zilele de Marţi, Joi, Sâmbătă dela orele 16-18.

La domiciliul asiguraţilor pentru cazuri urgente şi grave.

1) Dr. Elena Simionescu, dom. str. T. Cozma 19 pentru asiguraţii din circ. I-a poliţienească.

2) Dr. C. Strat, dom. str. Sărărie 81, pentru circ. III-a şi V-a poliţienească şi 3) Dr. Tiberiu Ortopan dom. str. V. Conta 6 pentru circ. II-a şi IV-a poliţienească.

Dispensarul Socola-Nicolina

1) dr. Adrian Scutaru, boli chirurgicale (orele 11,30—13, 30); 2) dr. D-tru Ţapov, boli genicologice (orele 18—20); 3) dr. Paul Dimitriu, boli interne (orele 16—18); 4) dr. Ion Bogdan, boli interne (orele 18—20); 5) dr. M. Bujoreanu boli de copii (orele 10,30—12,30); şi 6) dr. Claudia Strat boli piele, sifilis (orele 16-18).

Dispensarul T. B. C.

Dr. Ion Alexa şi dr. Eusebiu Popovici pentru boli de plămâni, ambii între orele 11—13.

Dispensarul C. A. M.

Dr. Mircea Munteanu, medicină generală, între orele 14—16.

SCALA

Unevenimen senzaţional

SONJA HENIE
RICHARD GREEN
în filmul american

Regina Carnavalului

odată cu filmul de aventuri senzaţionale

Dincolo de civilizaţie

cu celebrul MALA

Programul se încheie cu Funeraliile lui Armand Călinescu—Filmul complect, oficial, în exclusiv.

Ceaiul Puhlmann

ameliorează tusea, dizolvă flegma, vindecă plămânii.

De vânzare la toate farmaciile! Şi pentru copii! Pachete originale Lei 106 şi 144 Dep. „Digitalis", Orăştie Abt. 820 a

De găsit la farmacii.

Bijutierul 82

cumpără briliante, diamante

Brătianu

Toate mărfurile fostului magazin „MENAJUL"

se vând cu 40 la sută mai eftin la

Mag. ŞTIER

Str. I. C. Brătianu 130 Tel. 1931

Radio TELEFUNKEN

în rate lunare, ultima perfecţiune, cu lămpi de oţel, de vânzare la

C. Căpriţă Strada Lăpuşneanu No. 18 IAŞI

Blănuri veritabile

pentru manşouri şi gulere

găsiţi la magazinul

KUNOVICI

DE INCHIRIAT două camere, bucătărie cu instalaţie de apă, beci comun, magazie lemne, libere — în str. Universităţii—lângă Facultatea de Medicină (prin str. I. C. Brătianu) chirie mică 14.000 lei anual.

Una cameră mobilată elegant, cu acces la baie şi serviciu, la una sau două persoane.

A se adresa la Dl. P. Dimitriu în str. Universităţii No. 17 lângă Facultatea de Medicină.

UMBRELE BUNE cu preţuri de 40 la sută mai eftine ca în altă parte şi reparaţiuni de tot felul obţineţi „LA LEON" care s'a mutat în str. I. C. Brătianu 113 lângă farmacia Racoviţă

JAMBIERE

pentru d-nii ofiţeri

- formatul piciorului - vinde eftin

I. SEGAL

pielerie

Strada Sărăriei No. 52

Dr. Gancevici

consultă

BOLI DE PIEPT

Str. Lăpuşneanu 19

Luni, Mercuri şi Vineri

între orele 1—4 p. m

Doctor GR. A. DIMITRIU

Asistent Universitar

Boli de piele, sifilis, venerice

Tratamente medicale prin Raze ultra-scurte

Diathermie

Consult: 5—8 p. m.

Str. Carol 44

(lângă Fundaţie)

Nu uitaţi:

Cele mai bune calităţi

Cele mai eftine preţuri

TOT LA Mag. de specialitate

Optica „ARGUS"

Strada Lăpuşneanu 48 (vis a vis de Hotel Palace)

DOAMNA DOCTOR

PARHON C. ŞTEFANESCU

Medic primar al Spit. Socola

Consultă pentru

Boale nervoase şi ale glandelor cu secreţiuni interne

METABOLISM BAZAL

Cons. 2—4 p. m.

Str. Tăutu 2 Tel. 2296

Dr. A. Socolovschi

Specialist în boli şi operaţi de NAS, GÂT, URECHI

Str. Victor Place 7 (Piaţa Unirei)

Diatermocoagulare

Diatermie Spec. Orl. Inhalaţie cu ozon (electr.) electroterapie înaltă frecvenţă

Cons. 8½—10, 12—2, 5—7

DOCTOR

Alex. Moruzi

Profesor Universitar

Medic Primar Director

Cons. zilnic 4—6 p. m.

Chirurgie generală

Chirurgie nervoasă

Str. Păcurari No. 5

(deasupra farmaciei Căpăţînă)

Dr. H. I. HERŞCU

consultă

BOLI INTERNE

Diagnostic cu Raze X (Röntgen)

C. Negri 51 Tel. 1459

Emigranţii

viaţa de durere şi ducere a unui popor pribeag

Sâmbătă seara

pleacă excursia

IAŞI-BUCUREŞTI

cu reducere de 50 la sută pe C. F. R.

organizată de Wagons-Lits-Cook Iaşi

Reintoarcerea din Bucureşti Marţi ora 22.45 cu sosirea în Iaşi Miercuri dim. ora 7.42.

Măşti contra gazelor

Primăria Municipiului Iaşi—Biroul de Apărare Pasivă, informează publicul ieşan că poate comanda la D-l General Gh. Gh. Drăgănescu din Bucureşti, Str. Carol Nr. 40, măşti contra gazelor, cu preţul de lei 385 bucata.

Plata acestei măşti se va face, depunându-se la contul Antigaz Nr. 1945 C. E. C:

Valoarea integrală a măştii sau la înscriere lei 185, iar restul în două rate lunare şi egale.

Livrarea măştilor se va face după achitarea lor integrală.

Măştile de forma unei cagule de cauciuc, cu vizori incasabili şi cu foiţe de antiaburire, se confecţionează:

Pentru grupa "C" — copii dela 5 la 15 ani.

Pentru grupa „B"—bărbaţi.

„ „ „F"—femei.

„ „ „S"—persoane care au figura prea mare.

Aceste talii vor fi indicate cu ajutorul literilor imprimate pe piesa metalică de legătura a măştii cu filtru.

Filtrul sau cartuşul filtrant al măştii reţine toate gazele de luptă: lacrimogene, vezicante, sufocante şi arsine.

Masca perfect adoptată pe orice cap, pe lângă garanţiile de fabricaţie, este şi o mască economică.

Orice alte informaţiuni se pot lua zilnic în orele de serviciu, dela Bir. Apărărei Pasive a Primăriei Municipiului.

pentru conformitate
Şeful Secţiei A. P.
C. D. AGAP

Străjereşti

Doamnele şi d-nii Comandanţi de Stoluri dela şcolile primare şi secundare de băieţi şi fete sunt rugaţi a se întruni Vineri 24 Noembrie a. c. ora 6 d. a., în sala de gimnastică a Liceului „Oltea Doamna" pentru a discuta diferite chestiuni în legătură cu utilizarea şi încadrarea tineretului.

Comandanta Legiunei de străjere O. Apostu

Comandantul Legiunei de străjeri N. Martiniuc

Informaţiuni

x Miercuri 22 Noembrie a avut loc la Soc. „Sacra" o şedinţă de doliu în memoria şefului rabin Dr. I. Niemerover. Au ţinut discursuri funebre d-nii: Iancu S. Leibovici, Dr. Rabin, I. Şafran, Carol Drimer şi Max Flugelman.

x **Asociaţia Anglo - Română.**—D. profesor Cawley, fiind reţinut în casă din cauza boalei, nu va preda săptămâna asta cursul d-sale de limba engleză.

x Pe peronul Gării a fost arestat dezertorul Turou Ioan din centrul de instrucţie Sf. Gheorghe, jud. Trei Scaune.

x La înmormântarea rabinului dr. Niemerover a luat cuvântul, în numele Comunităţii Evreilor din Iaşi, d. rabin dr. I. Şafran, care a rostit un impresionant discurs funebru.

x Spectacolul cu „Calul Năzdrăvan", pe care trebuia să-l joace aseară la Teatrul Naţional artista Maria Filoti, a fost amânat în semn de doliu faţă de Agatha Bârsescu, pentru Vineri 25 crt.

x **A fi frumoasă şi atrăgătoare** este problema ce rezolvă **Crema Miraculoasă.** Această minunată cremă distruge petele şi coşurile de pe obraz, albeşte şi catifelează pielea dându-i un parfum delicios. Depozit Farmacia Dr. Ratianu Str. Cuza Vodă 83.

x **Dr. S. Caufman** dela facultatea de medicină din Paris. Boli de stomac, intestine, ficat şi rect. Tratamentul hemoroizilor prin injecţii sclerozante şi electro-coagulare. Rectosigmoidoscopie Str. Banu 8 (lângă Conservator). Consult. 9 jum.—11 jum. 3—6 p. m.

„Chino-vinul Dr. Ratianu", excelent tonic cu China, Cola, Guarana, Genţiană şi Glicerofosfat de Calciu, întăreşte organismul, dându-i vigoare. Se recomandă cu mare succes convalescenţilor şi anemicilor, mărindu-le pofta de mâncare. Depozit: Farmacia Dr. Ratianu str. Cuza Vodă No. 83.

Azi la Sidoli

Se aprind făcliile şi Evadatul din Alcatraz

Azi la Phoenix

PROGRAM COLOSAL

De a-şi fi rege

Al doilea film

VINOVATUL

DOCTOR

Iosif Goldenberg

medic de spital

Specialist în:

BOLI DE PIELE SIFILIS-VENERICE

str. Palat No. 2

Cons. 8-11 a. m. 3-8 p. m.

Telefon 2156

TVP

Purgativ Laxativ

ANUL XXXVI No. 8804

ABONAMENTE:
Lei 350 . . . . pe un an
„ 180 . . . . „ 6 luni
„ 90 . . . . „ 3 luni
„ 35 . . . . „ 1 lună
„ 1500 . . . . Instituții publice

Atelierele tipografice „Opinia"
IAȘI STR. LAPUȘNEANU 37

1 LEU

OPINIA

Ziar popular cotidian

SAMBATA 25 NOEMBRIE 1939

TELEFOANE:
Redactia . . . . No. 1298
Administratia . . . . „ 1299
Serv. de noapte red. . . . „ 1436
Ad-ția de noapte . . . . „ 1635

Redacția și Administrația
IAȘI STR. LAPUȘNEANU 37

Director G. R. GHIULEA

Administratia Ziarului Opinia

Consultările d-lui G. Tătărescu pentru alcătuirea noului guvern

București 24. — Ziarele apărute astăzi dimineață în Capitală, publică următoarele amănunte în privința crizei de guvern:

Dl. consilier regal Const. Argetoianu s'a prezintat în audiență la Palat ieri la

D. PRIM-MINISTRU GH. TĂTĂRESCU

prânz, și a prezintat demisia cabinetului cara a fost primită.

Apoi d. Argetoianu s'a dus la locuința d-sale unde a primit pe membrii cabinetului demisionat și i-a pus în curent cu situația.

*

Ieri la ora 4 p. m., au început vizitele d-lor consilieri regali, la Palatul din calea Victoriei. M. S. Regele a primit rând pe rând pe d-nii Mareșal Presan, general Artur Văitoianu, Al. Vaida-Voevod, G. G. Mironescu, N. Iorga, Dr. C. Angelescu și Gh. Tătărescu.

Aseară la ora 8, Suveranul a primit din nou pe d. Tătărescu pe care l-a însărcinat să alcătuiască noul cabinet.

Dl. Tătărescu s'a înapoiat la locuința d-sale din str. Polonă unde a primit pe ziariști și le-a declarat că M. S. Regele i-a încredințat misiunea de a alcătui un guvern în cadrul Frontului Renașterii Naționale.

Dl. Tătărescu și-a exprimat speranța că va reuși în misiunea înaltă ce i-a fost încredințată.

*

Aseară la ora 8 și jumătate, d. Gh. Tătărescu a început consultațiunile în vederea alcătuirei noului guvern.

In cursul serii d. Tătărescu a primit și s'a consfătuit cu d-nii Mitiță Constantinescu, Victor Iamandi, G-ral Ilcuș, Petre Andrei, Grigore Gafencu, General Paul Teodorescu.

Consultările continuă astăzi dimineață și se crede că în scurt timp lista noului guvern va fi prezentată M. S. Regelui.

Dl. Victor Iamandi Consilier Regal

București 24.— M. S. Regele a semnat eri decretul prin care d. ministru Victor Iamandi este numit consilier Regal.

Dl. Sever Bocu trimis în judecată pentru insultarea d-lui N. Iorga

București 24.—Parchetul Ilfov a dat rechizitor pentru trimiterea în judecată corecțională a d-lui Sever Bocu.

D. Bocu a acordat un interviev în luna Septembrie unui ziar din Timișoara. Intervievul era intitulat: „Mâncător de morți; scormonitor de morminte; hiene", și prin care injuria pe d. prof. N. Iorga, Consilier Regal.

Ziarul a fost imediat confiscat de cenzură și apariția lui interzisă.

Totuși d. Bocu a pus un exemplar în plic și l-a trimis d-lui Iorga.

Faptul întrunind elemente penale ale insultei; d. Bocu a fost trimis în judecată.

INFORMAȚIUNI

x **Societatea „Anglo-Română"** aduce la cunoștința publicului că a înființat o nouă clasă pentru începători, care va ține cursuri în fiecare Miercuri și Sâmbătă între orele 7,30—8,30.

x **Hramul Bisericii Sft. Lazăr.** — Sâmbătă 25 Noembrie fiind Sf. Ecaterina, Biserica Sft. Lazăr își serbează hramul.

Slujba religioasă va fi oficiată de un sobor de preoți, începând de Vineri seara.

Bunii creștini sunt rugați a lua parte la această slujbă.

x Începând din ziua de 1 Decembrie, la controlorii și agenții de urmărire dela Casa Asigurărilor Sociale, se vor schimba delegațiile, cari vor fi semnate sau vizate numai de d. Al. Arhire directorul Casei.

Această măsură a fost luată de d. director Al. Arhire pentrucă a făcut o nouă repartiție a acestui personal, iar parte din el este concentrat.

x D. Alex. Arhire directorul Casei Asigurărilor Sociale a fost decorat cu „Coroana României" în gradul de cavaler.

x BĂILE MUNICIPALE, cu începere de Luni 27 Noembrie curent, vor fi închise 15 zile, pentru reparații la cazane.

x Dl. Gr. A. Carp, președintele Asociației Funcționarilor Primăriei Municipiului, a dispus convocarea membrilor asociației în adunare generală pentru ziua de 3 Decembrie a. c.

La ordinea de zi, darea de reamă a Comitetului asupra gestiunei anului 1939; raportul comisiunei cenzorilor; aprobarea bugetului pe anul 1940; alegerea a 3 membrii în comitet în locul d-lor Gh. Jora, Ioan Pascu și Ilie Stanciu, eșiți la sorți, și un membru în locul def. R. Popovici, alegerea a 3 cenzori, etc.

x **Hram.**—Sâmbătă 25 Noembrie, fiind sărbătoarea Sf. Mare Mucenițe Ecaterina, se va prăznui cu fast deosebit al doilea hram al **Bisericii Sf. Gheorghe „Lozonschi"** de sub parohiatul părintelui N. Savin.

Slujba va fi oficiată de un sobor de preoți și va începe de Vineri ora 3 jum. p. m., cu slințirea artoselor și cetirea Acatistului.

Epitropii și consilierii parohiali invită pe toate Ecaterinele și credincioșii creștini, să asiste în număr cât mai mare la această înălțătoare slujbă.

Străjerești

Doamnele și domnișoarele comandante străjere din orașul Iași sânt rugate insistent a se întruni astăzi Vineri 24 Noembrie, ora 18, în localul liceului „Oltea Doamna" unde d-ra Lucia Miclescu, delegata falangei străjerelor, va face importante comunicări.

Participarea obligatorie; uniforma reglementară.

Comandanta cohortei Iași
FLORICA TOMA

Extinderea cercetărilor în afacerea Ausnit

București 24.—In urma noilor investigații în afacerea Ausnit, judecătorul de instrucție a trimis dosarul la parchet, iar primul-procuror a redactat un nou rechizitor.

I se mai aduce d-lui Max Ausnit învinuirea că, în calitate de administrator-delegat al Soc. Metal-Unit, și-a însușit fier pe care ar fi trebuit să-l predea Soc. Reșița, comițând un abuz de încredere și un act de gestiune frauduloasă în dauna Reșiței.

In consecință, parchetul a cerut extinderea cercetărilor judiciare.

Ieri după amiază d. Ausnit a fost ridicat dela Văcărești și adus la cabinetul de instrucție, unde a fost interogat până seara târziu.

Tot ieri, apărătorii d-lui Ausnit au făcut recurs la Casație, contra confirmării mandatului de arestare de către Camera de punere sub acuzare.

Filmul de mare actualitate
EMIGRANȚII
Viața de bucurie și durere a unui popor pribeag — cu cele mai mari vedete din Birobidjan: ZUSKIN, BLUMENTHA-TAMARINA, KAROV, SCHMIDT.
Cea mai mare premieră a anului 1939
Luni 27 Noembrie la „SCALA"

Fapte în legătură cu războiul

„Avionul-distrugător", o nouă armă germană

Berlin 24 (D. N. B.)—După apariția minei magnetice, comandamentul german a pus în funcțiune și o armă nouă aeriană.

E vorba de „avionul distrugător" care și-a făcut apariția pe frontul de vest. Este un avion de tip special al cărui echipaj e format numai din două persoane. El este folosit împotriva avioanelor de vînătoare, și joacă în aer rolul pe care îl joacă în apa distrugătoarele împotriva torpiloarelor.

Consfătuirea d-lui Hitler cu conducătorii armatei

Berlin 24. (D.N.B) — D. Hitler a primit eri la palatul prezidențial numeroși ofițeri din armata de uscat, aviație și marină. Un comunicat oficial arată că Fuehrerul s'a întreținut despre directivele conducerii viitoare a războiului, în lumina experienții din Polonia.

Cercurile competente subliniază că recepția aceasta este obișnuită în fiecare toamnă și că n'a avut un motiv special.

Dl. von Papen discută cu conducătorii Turciei

Istambul 24 (A. T. O.) — D. von Papen ambasadorul Germaniei la Ankara, a fost primit eri în audiență de președintele Ismet Inonu.

Apoi la ministerul turc de externe s'a oferit un dineu în onoarea ambasadorului german.

Faptul a provocat impresie în cercurile politice.

Olanda și Belgia au protestat la Londra împotriva represaliilor economice engleze

Londra 24 (Reuter). — Un protest al guvernului olandez, a fost primit ieri seară la Forreign Office. Olanda protestează în contra hotărârii guvernului englez de a opri în viitor exportul german, exercitând și mai severă blocadă, în protest se arată că această hotărâre lovește grav în una din cele mai principale surse de venituri a țărilor de jos, care constă din transportul pe vase olandeze a mărfurilor germane de export.

Guvernul belgian a decis deasemeni să protesteze pe lângă guvernul din Londra.

Această atitudine a Belgiei și Olandei produce mirare și nedumerire în Anglia, deoarece în ultimul timp aceste 2 țări au depe urma Germaniei mai multe ponoase decât foloase, multe vase de comerț olandeze scufundându-se depe urma minelor lansate de Germania

Finlanda nu poate primi cererile rusești

Helsinki 24 (Rador)—Primul ministru al Finlandei a declarat ziarelor că guvernul din Helsinki nu vede posibil să primească ultimele propuneri ale Sovietelbr, deoarece aceste propuneri violează neutralitatea Finlandei și ar însemna o cedare a marilor fortificații finlandeze.

Serbătorirea P. C. Arhimandrit Iuliu Scriban

Chișinău 24.—Mercuri după amiază, corpul profesoral, studenții, licențiații și doctorii facultății de teologie din Chișinău l-au sărbătorit în sala Eparhială, într'un cadru solemn, P. C. Arhimandrit Iuliu Scriban, care a împlinit 35 ani de activitate profesională.

Sărbătorirea a început printr'un Te-Deum, după care s'a intonat polihroniul pentru M. S. Regele, guvernul țării și sărbătorit.

Primul a luat cuvântul pr. Gala Galaction. După acesta au mai vorbit: pr. prof. V. Iordăchescu, C. Tomescu și pr. prof. Popescu Moșoaia.

Din partea Eparhiei Chișinăului a vorbit c. sa pr. Sevozinicov.

Din partea admiratorilor pr. I. Țincoca (Iași).

Din partea studenților I. Irimia și din partea licențiaților V. Rădulescu Prahove, pr. Traian Gogoncea și pr. Iliescu Palanca.

Au mai vorbit: Arhimandritul Ioil Babaca și profesor Gheorghiță dela Seminarul din Iași.

Tuturor le-a răspuns I.P.C. Arh mandrit Scriban.

Explozia din Bulgaria

Sofia 24. (A. T. B.)—O puternică explozie s'a produs ieri după amiază la fabrica de muniții din Kozanlic. Au fost omorâți pe loc 7 oameni din cari 5 erau ofițeri activi în armata bulgară.

Printre aceștia se află și colonelul Weltchef comandantul garnizoanei din Kozanlic, și directorul fabricei de muniții. Deasemeni au fost grav rănite alte 2 persoane.

Autoritățile au decis facerea unei severe anchete.

Banda arestată

București 24 — Poliția a arestat o bandă de tineri denumită „Zori de zi", care a comis până acum 27 de furturi și spargeri. Din bandă făceau parte și două fete în vrstă de cite 18 ani.

In jurul afacerii de spionaj

Londra 24 (Reuter).—Un comunicat semi-oficial primit din Haga, dă următoarele amănunte asupra incidentului petrecut acum câteva zile în localitatea Venlo depe teritoriul olandez în apropierea granței germane.

Cei 2 civili răpiți cu o mașină și transportați în Germania, erau împuterniciți ai guvernului britanic care veniseră a granița germano-olandeză în urma unei invitații primite din partea guvernului german spre a duce tratative în vederea unei eventuale păci între aliați și Germania.

Ofițerii olandezi dela postul de graniță au văzut cu ochii lor cum cei 2 englezi au fost răpiți.

ORA 12

Noul cabinet Tătărescu se va prezinta mîne Parlamentului

București 24 — Dl. Gh. Tătărescu a continuat, în tot cursul dimineții, consultațiile pentru alcătuirea cabinetului, primind mai mulți fruntași din Frontul Renașterii Naționale.

Dl. Tătărescu a avut o convorbire mai lungă cu d-nii Mircea Cancicov, George Fotino, Mitiță Constantinescu, Aurelian Bentoiu etc.

*

In cursul zilei, noul guvern va depune jurământul, iar mîne, — conform programului — se vor deschide corpurile legiuitoare. Dl. Tătărescu, în calitate de președinte al Consiliului de miniștri, va da cetire Mesajului regal.

Planul german de acțiune maritimă

Berlin 24 (D.N.B.)—Un semnificativ articol publică ziarul „Stampa" din Torino în numărul de ieri. Intre altele ziarul scrie: „In urma noilor decizii luate de guvernul britanic, Germaniei îi mai rămâne comerțul cu țările nordice.

Ori cum Anglia intenționează să împiedice și în această direcție comerțul Reichului, se pun 2 ipoteze:

1) Germania să facă imposibilul pentru a împiedeca circulația vaselor britanice prin strâmtori;

2) trimiterea unei puternice flote de submarine germane în oceanul Pacific, cu scopul să neutralizeze activitatea flotei comerciale engleze în Extremul Orient.

Noi vase scufundate

Londra 24 (Reuter)—Ultimul comunicat dat astă noapte la orele 12 de amiralitatea britanică, anunță scufundarea în ultimele 24 ore a următoarelor vase:

1) Vasul marfar „Aragonid" de 1250 tone în vecinătatea insulelelor Shetland, în urma ciocnirii de o mină.

2) cargobotul „Lawrend de 850 tone în Marea Nordului, fiind torpilat de un submarin german. S'au înecat 9 marinari.

3) steamerul „Dorina" de 2250 tone în Marea Nordului, în urma ciocnirii cu o mină.

4) Vasul de comerț „Solvay" în apropierea coastelor scoției, fiind bombardat de un submarin

5) Vaporul de comerț „Dearing" de 1350 tone în urma ciocnirii cu o mină magnetică. Din echipajul de 4 oameni 11 au putut fi salvați.

Un submarin german a încercat în 2 rânduri să scufunde distrugătorul „Sirocco". Cea de a doua tentativă i-a fost fatală, deoarece a fost scufundat fiind nimerit în plin de un obuz de mare calibru tras depe distrugător.

x Aseară a plecat la București d. prof. Traian Ionașcu, rezident regal.

x Aseară a sosit în localitate d. prof. Gh. Brătianu.

LA —
Mag. ULRICH
Mare asortiment în paltoane de blană, paltoane, căciuli pentru străjeri și străjere, calitățile și prețurile nu pot fi concurate de nimeni.
Iași, Cuza Vodă 67
(Noul Palat al Camerei de Comerț)

Dr. Solo Schreifel
Specialist în bolile piele, venerice, sifilis
Diagnosticul precoce al sifilisului prin examenul ultra-microscopic
TRATAMENTE ELECTRICE
Consultații și tratamente 7½-10½ dim. și 5-8 seara
Str. Anastasie Panu 70

Mâine seara pleacă excursia
Iași-București
cu reducere de 50 la sută pe C. F. R.
organizată de Wagons-Lits-Cook Iași
Reintoarcerea din București Marți ora 22.45 cu sosirea în Iași Miercuri dim. ora 7.42.

FEDERALA IAȘI
caută spre imediata cumpărare cu bani gata, un camion cu un tonaj de 4-5 tone cu un rulaj de 10—20.000 km. cu caroserie deschisă și cabină de 4 persoane.
DIRECȚIUNEA

Azi la Phoenix
PROGRAM COLOSAL
De a-și fi rege
Al doilea film
VINOVATUL

Marea tragediană Agatha Bârsescu „Steaua României".

In zguduitoarea dramă care se petrece dincolo de granițele țării noastre și care încununeşte până la s'rivire țări și neamuri;

In ingrijorarea năvalnică ce stăpâneşte şi țara noastră, în aceste zile sumbre de toamnă;

In acest cadru al marelui teatru lumesc s'a stins din viață, cea mai strălucită întrupare a geniului dramatic românesc — marea artistă — *Agatha Bârsescu.*

Fiică de ofițer din armata lui Cuza-Vodă, Agatha Bârsescu şi-a primit educația părintească aleasă; apoi şi-a continuat-o la şcoala de călugărițe din Viena.

Inzestrată dela natură cu un superior simț artistic şi cu un talent precoce de teatru, tânără de tot, a urmat conservatorul din Bucureşti, apoi canto, la Paris şi Viena.

Indemnată de Ion Ghica „se dedică teatrului, fiind puternic impresionată de celebra tragediană *Charlotte Wolter*, din Viena, care interpreta rolul principal din piesa: „Adrienne Lecouvreur".

Inscrisă la Conservatorul dramatic din Viena, a avut ca profesori pe cei mai celebrii maiştrii ai scenei imperiale austriace.

Debutul şi-l face la Burgtheater din Viena, cu piesa „Hero şi Leandru", afirmându-se dela început ca demnă urmaşă a celebrei tragediane universale Charlotte Wolter.

Activitatea sa artistică pe scena teatrului imperial i-aduce titlu de *„Steaua României"* şi în urma unui răsunător succes, dobândit cu o piesă a lui Hebbel, numită *„Artistă imperială"*.

Succesele nenumărate pe scena teatrului imperial îi creiase o faimă unică, reuşind să inaugureze trei teatre mari în metropola Austriei: *Nou teatru—Neues Burgtheater*—cu piesa „Esther".

După un strălucit succes obținut la acest teatru, pleacă la 1890 la Hamburg, unde stârneşte admirația unanimă. Revine după puțin timp la Viena, unde inaugurează al doilea teatru-nou: *Raimundtheater* cu celebra piesă „Magda" care a ținut afişul pentru 300 spectacole în şir. Faima marei tragediane române ajunsese acum departe şi marele teatre din lumea întreagă o cheamă să debuteze. Presa mondială i-a închinat cele mai elogioase articole şi multe din ele erau la adresa țării noastre.

Se întoarce în țară încărcată de triumf, chemată de regina noastră poetă: *Carmen-Sylva.* Nu stă însă mult şi pleacă din nou în capitala lumii—artistice— Viena unde inaugurează al III-lea teatru: *Jubileumstheater* unde are creația „Turandot" de *Gozzi.*

Chemată în mitropolele lumii nouă, pleacă în America, unde a stat timp de 14 ani, cunoscând cele mai răsunătoare succese, afirmând pretutindeni nobila ei origine de română.

Isbucnirea marelui războiu o găseşte în America, cutreerând din succese în succese: New-York-ul, Philadelphia, Chicago, Saint Louis, etc.

Creația din „Oedip", la *Metropolitan Opera-housse* din New-York, o consacră definitiv ca cea mai mare tragediană a lumii.

*

Reîntoarsă în țară după marele războiu, revederea Patriei, i-a stors lacrimi de bucurie după propria sa mărturisire.

Visul meu, îmi spunea marea noastră tragediană, în primavara anului 1924 la Chişinău,—era să joc pe scenele teatrelor româneşti, din provinciile noui.

Chemată să joace pe scena teatrului național din Chişinău, pentru a-i împlini astfel una din marele ei dorinți, Agatha Bârsescu, s'a bucurat de o primire triumfală.

Un comitet de Doamne în costume naționale şi cu flori, în frunte cu directorul Teatrului Național, reprezentanții armatei, ai bisericii şi ai şcolilor, au salutat în țară pe marea noastră tragediană.

Seara, la teatrul național, a fost un regal. S'a jucat „Médeea".

Cunoscătorii marelui teatru rusesc d-nii Ion Inculeț, Paul Gore, Pr. Cerkess, Dl. Cristi şi Vladimir de Hertza, mi-au declarat: —„Am văzut noi, multe şi mari artiste, la teatrele imperiale dela Moscova, Odessa şi Petrograd, dar Agatha Bârsescu le-a întrecut pe toate".

Publicul i-a făcut o manifestație grandioasă.

A doua zi, cerută de public, Agatha Bârsescu a rămas şi a jucat „Sapho".

A fost o interpretare şi un joc divin. Toată lumea a condus-o în triumf. Intr'adevăr, cele două seri petrecute pe scena teatrului național din Chişinău, mi-a mărturisit marea tragediană, aici la Iaşi că *au fost cele mai emoționante şi mai neuitate momente, petrecute, dela întoarcerea sa în țară.*

Teatrul românesc şi țara au pierdut prin moartea Agathei Bârsescu, pe una din cele mai mari glorii naționale.

Fie-i memoria veşnică!

Prof. GH. OBREJA-Iaşi
Fost Primul Director al
Teatrului Național
din Chişinău

Sumele subscrise
pentru bustul Prof. N. Costăchescu

După cum se ştie, s'a format la Iaşi un comitet care a luat inițiativa ridicării a două busturi regretatului Prof. N. Costăchescu, unul la Universitate şi unul la mormânt.

Dăm mai jos subscripțiile de până acum.

Acei care doresc a mai subscrie vor depune sumele d-lui deputat N. Gheorghiade, Directorul General al Creditului Urban, care este casierul comitetului.

Senatul Lei 20.000, Rezidenția Regală Ținutul Prut Lei 20.000, Anibal Ciurea lei 2.000, Lazar Klimer lei 1.000, C. Meissner lei 1.000, Prof. Traian Gheorghiu lei 300, Prof. Doctor E. Aburel lei 3.000, prof. Doctor V. Bujureanu lei 1000, dl. Gherasimescu lei 200, prof. P. Bogdan lei 2000, prof. Şt. Berechet lei 1000, dr. Scutaru lei 100, docent dr. Beibilien lei 500, dr. Ioan Iancu lei 200, dr. Emil Hoffman lei 300, prof. Tudoran lei 500, prof. I. Botez lei 1000, d-na Natalia Costăchescu lei 500, Iancu Zipa lei 500. Senatul Universității Mihăilene lei 10.000, Părintele prof. Cicerone Iordăchescu lei 500, Părintele prof. Valeriu Iordăchescu lei 500, prof. Macovei lei 1000, Uzina Electrică lei 10.000, prof. Al. Popovici lei 500, Politechnica Gh. Asachi-Iaşi lei 3000, dr. Teodor Cosciuc lei 100, Conferențiar Simion Savenco lei 100, prof. C. Otin lei 500, ing. Mihai Dima lei 100, ing. Vasile Diaconescu lei 50, prof. Cernătescu 1000, d-ra Margareta Toni lei 100, Ing. I. Ciochină lei 100, Prof. C. V. Gheorghiu lei 500, Prof. Mircea Savul lei 300, Dr. Orest Nichita lei 100, Ing. Gh. Cotruță lei 100, Prof. Gh. Huidovici lei 100, Ing. Gh. Botez lei 50, Ing. M. Boț. lei 100, Gh. Alexa lei 300, Dr. A. Mayer lei 200, Ing. Marcel Mayer lei 200, Prof. Ştefan Popescu lei 500, Prof. V. Petrescu lei 200, Prof. Toma Farcaş lei 100, Prof. Cezar Partenie lei 300, Prof. Ilie Matei lei 300, Ing. A. Chelărescu lei 100, Ing. Gh. Mastacan lei 100, Ing. Florion Ciorașcu lei 100, D-na Dr. Elena Bogdan lei 200, Prof. N. Florov lei 500, Prof. Al. Cişman lei 300, Profesor C. V. Gheorghiu lei 500, Prof. Procopiu lei 500, D. Grecu lei 50, Maria Cotruță lei 50, Veronica Cojan lei 50, Gh. Henaga lei 50, N. Postolache lei 50, C. Grigoraş lei 50, D. Ratescu lei 50, V. Radu lei 50, prof. Andreescu-Cale lei 300, Ing. Is. Mihailescu lei 200, Ing. Gaiginsk lei 100, Ing. I. Angelescu lei 100, Prof. Gh. Vasiliu lei 100, Prof. Mircea Volanschi lei 300, G. D. Albon lei 50, Al. Sfodof lei 50, Gh. Huidovici lei 100, Octav Pântea lei 50, C. Popescu lei 500, Al. Băleanu lei 500, Maria Codreanu lei 200, Eug. Papafil lei 200, d-na Georgeta Fințescu lei 200, Prof. V. Petrovanu lei 1.000, Al. Triandaf lei 300.

D. Mătrescu lei 300, Maior Gh. Bogdan lei 200, Căpit. D. Rusu lei 200, Prof. C. Velciu lei 300, Prof. Cojocaru lei 200, Moritz Osipoviei lei 250, Dr. I. C. Popescu, fost prefect Roman lei 5000, Dr. Ernest Ene deputat lei 3000, Alex. Mustea av. Roman lei 300, Maior Dimitru Roman lei 200 Spiru Vasiliu Roman lei 200, Anibal Dăscălescu Roman lei 200, Saul Herşcovici avocat Roman lei 250, Ştefan Aprodul, Roman lei două sute, Iosef Stein lei 200, Iosif Mancaş lei 200, Vasile Mancaş lei 200, Preotul Gh. Vlad lei 200, Gh. Gavrilescu Roman lei 200, Leo Rohrlich Roman lei 500, C. Bontas Roman lei 500, Iulius Hascal Roman lei 200, Frații Rosenberg Roman lei 300, Frații Gruenberg Roman lei 200, Carol Dulbergher Roman lei 200, Ioan Manolescu-Strunga lei 500, Cost. Botez-Boerescu Roman lei 200 Banca Romanului lei 1000, Fabrica Glucoza lei 500, Prof. I. Constantinescu colectă din Dorohoi lei 1.750, Lazar Leibovici lei 200, Aron Avram Ițic Aizic lei 200, M. Cohn Davidovici lei 200, Casa Corpului Didactic Iaşi lei 5000, Lt. V. Iliescu Craiova lei 200, Ioan Rang lei 1000, A. Schreiber avocat lei 200, V. Vrânceanu av. lei 200, Alfons Herovanu av. lei 1.000, C. Simionescu av. lei 500, C. Dumbravă avocat lei 200, Baroul Avocaților lei 1.000.

Toate mărfurile fostului magazin
„MENAJUL"
se vând cu 40 la sută mai eftin la
Mag. ŞTIER
Str. I. C. Brătianu 130 Tel. 1931

Răspuns princiar

Dl. Victor Munteanu, Preşedintele Blocului pensionarilor publici din Iaşi, drept răspuns la telegrama de felicitare pentru aniversarea zilei onomastice a Măriei Sale Marele Voevod de Alba Iulia, a primit următoarea telegramă:

CASA M. S. REGELUI

Măria Sa Marele Voevod de Alba Iulia mă însărcinează a vă transmite mulțumiri pentru bunele urări exprimate cu ocaziunea aniversării zilei onomastice, în numele Blocului pensionarilor publici din Iaşi.

Adjutantul Măriei Sale Marelui Voevod de Alba-Iulia
Lt.-Colonel D. Dămăceanu

Astă seară
A doua audiție
de muzică de cameră

Dl. prof. Radu Constantinescu, rectorul Academiei de Muzică şi Artă Dramatică, concomitent cu simfonicele organizate la Național, cultivă audițiile de muzică de cameră, care acum sunt în cel de al treilea an.

Astă seară va avea loc a doua audiție de muzică de cameră, în sala de festivități a Academiei de muzică şi artă dramatică din str. Banu.

Executanți vor fi d-nii prof. Alex. Garabet, I. Fotino, E. Elienescu şi Radu Constantinescu.

Iar Vineri 1 crt...

...va avea loc la Național cel de al treilea concert simfonic, care va fi dirijat de d. Ionel Ghiga.

In program: Ifigenia de Gluck, Redemption de Cezar Franck şi Simfonia III-a (Eroica) de Beethowen.

SIDOLI -- De Luni 27 Noembrie ct.
capo-d'opera filmului francez
Mai impresionant ca Copiii şi Părinți
COPIL DE TRUPA
operă magistrală de extraordinar spectacol cu
Constant Remy - Jeanne Boetel şi copilul genial Gabriel Farquette

LUNI LA SCALA
EMIGRANȚII
Viața de bucurie şi durere a unui popor pribeag

Vom vedea în fine la Iaşi, filmul atât de mult aşteptat şi care la Bucureşti ține afişul de opt săptămâni, cu un succes unic „Emigranții" (viața de bucurie şi durere a unui popor pribeag).

Realizarea este de mare actualitate, punând problema atât de vie a emigranților, într'o formă cu totul originală. Toți marii artişti ai teatrului de stat din Birobidjan apar în acest film, de proporții colosale, pe care ieşenii îl vor primi desigur cu acelaş triumf.

„Emigranții" va putea fi văzut de Luni 27 crt. la „Scala" odată cu altă premieră „Legea nu iartă" cu George O'Brien. Sunt două filme noui, neprezentate până azi la Iaşi, cari vor încânta pe toată lumea.

Azi la Sidoli
Se aprind făcliile
şi
Evadatul din Alcatraz

TESTA
La dureri de cap, dinți

PIERDUT buletinul de populație pe numele Emilia Ştefănescu, Cart. Voevodul Mihai str. Dr. Tudor 23.
Se declara nul.

CAMERĂ MOBILATĂ spațioasă, cu intrare la stradă, de închiriat pentru doi studenți sau studente, ori funcționari, în str. Sf. Teodor 13.

PIERDUT buletinul biroului populației Iaşi pe numele Gh. Lupu brutar din Iaşi str. Frumoasă 7.
Se declară nul şi fără valoare.

DE INCHIRIAT două camere, bucătărie cu instalație de apă, beci comun, magazie lemne, libere — în str. Universității—lângă Facultatea de Medicină (prin str. I. C. Brătianu) chirie mică 14.000 lei anual.
Una cameră mobilată elegant, cu acces la baie şi serviciu, la una sau două persoane.
A se adresa la Dl. P. Dimitriu în str. Universității No. 17 lângă Facultatea de Medicină.

PIANINĂ Rosenkranz de vânzare avantajos. Adresa la ziar.

DE VÂNZARE: 156 hectare teren, parte acoperit cu pădure, 13 ani, parte fânaț-arătură, situat Țibana, în hotar cu pădurea Voinești şi Cucuteni, 24 km. de Iaşi.
A se adresa: Iancu S. Leibovici—Str. Săulescu 9 Iaşi.

x DOCTORUL D. HORNSTEIN consultă şi operează pentru boli de nas, gât şi urechi în Str. Cuza Vodă Nr. 23 *dela 6—8 seara.*

De găsit la farmacii

SCALA
Azi Vineri, dela ora 3
Mâine Sâmbătă şi poimâine Duminica
dela ora 9 dimineața
Două premiere rare — filme nevăzute la Iaşi
SONJA HENIE
Regina Carnavalului
odată cu filmul de aventuri senzaționale
Dincolo de civilizație
Funerariile lui Armand Călinescu

Primăria Municipiului Iaşi
052781 23 Nov. 1939
PUBLICAȚIE

Se aduce la cunoştința celor interesați că în ziua de 8 Decembrie 1939, orele 11 dimineața se va ține la această Primărie din Iaşi str. Alexandri Nr. 14, următoarele licitații:

1. Darea în concesie a frizeriei dela Baia Comunală.

2. Vânzarea terenului din str. Prudenței în fața imobilului cu Nr. 42 în suprafață de 261.72 m. p. Licitația începând dela 15 lei m. p.

Garanția provizorie este de 5 la sută din valoarea sumei oferită.

Licitațiile se vor ține în conformitate cu art. 88—110 inclusiv din Legea Contabilității Publice, regulamentul Oficiului Central de licitație şi normele generale de licitațiuni publicate în Monitorul Oficial Nr. 127 | 931.

Orice relațiuni se pot cere zilnic în orele de serviciu, la Direcțiunea Administrativă.

Primar, C. Militeanu
Secretar G-ral, Ch. Dragan

Stiri judiciare

Proces de avort.—In fața tribunalului secția I-a a venit spre judecare procesul moaşei Elena Nicolau, care a provocat un avort mortal tinerei Evdochia Rusu şi cu complicitatea învățătoarei Maria Olăeru şi a unui şofer de piață, a transportat cadavrul în pădurea Breazu.

A fost audiată d-na dr. Held, fosta patroană a victimei, iar din lipsa celorlalți martori, procesul a fost amânat.

*

Revendicare de copil.—In fața tribunalului secția II-a a venit spre judecare procesul dintre d. dr. Gr. Osipov Sineşti şi d-na dr. Eugenia Nedelcu Osipov-Dimitriu, pentru restituire de copil.

Se ştie că pronunțând divorsul dintre cei doi soți, tribunalul secția II-a a încredințat copilul spre creştere şi educație, mamei.

Tribunalul, în şedința de eri, a amânat judecarea procesului pentru ziua de 23 Ianuerie 1940, până când se va lua interogatorul pârâtei şi se vor administra probe cu martori.

*

Delapidare. — Curtea de Apel secția II-a a amânat pentru ziua de 9 Decembrie judecerea procesului de delapidare intentat d-lui Marius Păslaru fost director al Liceului Industrial din Vaslui, astăzi stabilit în Ploeşti Strada Regina Maria 133.

Procesul a fost amânat deoarece d. expert Camil Motăş, nu a depus raportul de expertiză.

*

La termenul de eri, la Curtea Criminală s'au audiat martori în afacerea neregulelor dela primăria Botoşani.

Pentru martorii lipsă, Curtea Criminală a dat termen spre a fi audiați în ziua de 18 Decembrie.

Activitatea serviciului veterinar
al municipiului Iaşi

Serviciul veterinar al oraşului Iaşi, condus de d. dr. D. Mihailescu, desfăşoară o activitate dintre cele mai rodnice.

Acest serviciu, care are la bază controlul barierelor şi a tuturor produselor alimentare ce se introduc în oraş, are un personal foarte redus, din care cauză verificarea nu se poate face simultan, ci mai mult prin rotație.

Conducătorul acestui important serviciu, d. dr. D. Mihailescu, e secondat în activitatea d-sale de d. dr. Staicu şi 2—3 agenți.

Totuşi, cele 7 bariere ale oraşului nostru sunt zilnic vizitate, începând dela orele 5—6 dimineața şi ce opreşte intrarea în oraş a diferitelor produse alimentare alterate.

O deosebită atenție se dă laptelui ce se aduce de către săteni, şi care de multe ori este contrafăcut.

Zilnic se confiscă 80-100 kgr. de lapte amestecat cu apă şi este dat la cantina „Pânea Saracilor" şi la diferite şcoli primare şi regimente.

In caz de se constată că proporția apei este prea mare, laptele este varsat pe loc, iar contravenienții amendați.

*

Controlul Serviciului veterinar se desfăşoară şi asupra alimentelor din piețe, Abator, şi chiar asupra celor ce se aduc prin bariere de către săteni şi diferiți negustori din oraş.

Un control riguros şi aproape zilnic se face şi la diferite persoane suspectate de către autorități, constatate adeseori că se ocupă cu tăerea şi vinderea cărnei în mod clandestin.

Astfel, acum câteva zile, în str. Oancea, au fost descoperiți 5 locatari ce tăiau clandestin nişte porci.

Din ordinul d-lui medic şef dr. D. Mihailescu, carnea a fost confiscată şi dată la săraci, iar casapii clandestini amendați şi trimişi în judecată.

După cât ni se relatează, d. dr. Mihailescu va cere d-lui primar general Const. Ionescu să dispuie numirea încă a câtorva agenți; — aceasta pentruca controlul la barière să se facă mai intens.

REP.

CITIȚI „OPINIA"

Informațiuni

x De câteva zile d. Dănescu inspector general în Casa Centrală a Asigurărilor Sociale, verifică gestiunea Casei locale a Asigurărilor.

D-sa a constatat că gestiunea este în regulă, felicitând pe d. director Al. Arhire pentru felul cum conduce şi administrează instituția muncitorească.

x D. Ştefan Zaharia din str. Ateneului 16, a introdus la tribunalul local acțiune de divors contra soției sale d-na Magdalena Zaharia născută Chindea, domiciliat în Şoseaua Socola.

x Cu ocazia înmormântărei şef-rabinului Dr. I. Niemerover, d. rabin S. Landman a vorbit elevilor evrei dela liceul comercial, despre viața şi opera dispărutului.

x La Centrul de Autobuse din Iaşi str. Alexandri 4 sunt 5 locuri de mecanici specialişti.

x **Tenul iritat de vânt şi soare** se înfrumusețează repede şi admirabil întrebuințând Crema Miraculoasă preparatul Laboratorului Dr. A. Ratianu Iaşi, str. Cuza Vodă 83.

Aceâstă minunată cremă albeşte şi catifelează pielea, distrugând petele şi coşurile depe obraz. Se trimite contra ramburs oriunde se cere.

Tribunalul Județului Iaşi Secția III-a
EXTRAS DE PE PUBLICAȚIA DE VANZARE
Nr. 3343 din 10 Nov. 1939

Se aduce la cunoştința generală că în ziua de 11 Decembrie 1939, ora 13, la cerer a Ad-ției Financiare de Incasări şi Plăți Iaşi, în pretoriul Tribunalului Iaşi secția III-a, se va vinde prin licitație publică imobilul situat în Iaşi strada Descălicătoare Nr. 38, propriet. debitorului Moise Maier, proprietar, domiciliat în Iaşi str. Descălicătoare Nr. 38, şi care se compune dintr'un teren în suprafață de 495 m.p. pe care este construit din vălătuci 2 camere şi una bucătărie, un grajd şi una magazie de scânduri anexate, toate din vălătuci acoperite parte cu scânduri iar parte cu tablă. Casa este în stare bună.

Megieşii: La răsărit se megieşeşte cu str. Descălicătoare, la apus cu proprietatea Călinescu, la miazăzi cu proprietatea Ițic Haim, iar la miazănoapte cu propriet. Şmilovici Mendel.

Licitația va începe dela suma de lei 45.731.—.

Dosar Nr. 1128 | 1938
Portărel, V. Stănescu

Bijutierul
cumpără briliante, diamante
Brătianu 82

Epitropia Sft. Spiridon Iaşi
Serviciul Silvic
16435 18 Noemv. 1939
PUBLICAȚIUNE

La 14 Decemvrie 1939 ora 10, licitație publică la Epitropia Sft. Spiridon Iaşi, str. I. C. Brăteanu 144, cu oferte închise şi sigilate pentru vânzări spre exploatare din următoarele păduri:

1) Parchetul 36 Vulpăşeşti, comuna Sagna, jud. Roman, suprafața 51 hectare.

2) Parchetul I Dumeşti, comuna Dumeşti, jud. Vaslui, suprafața 25 hectare.

Garanția provizorie 5 la sută, cea definitivă 10 la sută din suma adjudecată.

Licitația conform L. C. P. şi Regulamentul O. C. L.

Caetele de Sarcini la Epitropie, Serv. Silvic. în orele de lucru.

Şeful Serviciului
Ing. Ins. Silvio, Otin

Spitalul de boli mintale din Răducăneni — jud. Fălciu
PUBLICAȚIE

Se aduce la cunoştința generală că în localul spitalului de boli mintale şi nervoase Răducăneni jud. Fălciu, se vor ține în ziua de 15 Decembrie 1939, licitații publice pentru aprovizionarea spitalului de boli mintale şi nervoase Răducăneni-Bohotin, cu următoarele furnituri pe timp de un an:

1. La ora 9 a. m. pentru aprovizinoarea spitalului cu lapte de vacă în cantitate lunară de circa 3.000 kgr.

2. La ora 10 pentru aprov. spitalului cu pâine cal. II-a în cantitate lunară de cca 7000 b.

3. La ora 11 pentru aproviz. spitalului cu carne de vită, în cantitate lunară de cca 1000 kg

4. La ora 12 pentru aproviz. spitalului cu articole de coloniale şi anume: 150 kg. ulei dublu rafinat, 100 kg. orez, 100 kg. arpacaş, 100 kg. fidea, 100 kg. macaroane, 100 kg. griş, 120 zahăr tos, 100 masline, 4 kg. boia ardei, 4 kg. piper negru cal. I, 4 kg. ceai cal. I, 300 kg. fasole, 100 kg. magiun, 400 kg. brânză de oaie, 200 kg. săpun de rufe, 100 kg. sodă rufe.

Licitațiile se vor ține în conf. cu art. 88—110 din L. C. P. Reg. O. C. L. şi normele publicate în Monit. Oficial Nr 127 din 4 Iunie 1931.

Ofertanții vor depune pe lângă ofertă şi o recipisă a Ad-ției Financiare pentru depunerea garanției de 5 la sută din valoarea furniturei oferită, iar oferta seva face numai în conf. cu caetul de sarcini, care poate fi văzut în fiecare zi de lucru la cancelaria Spitalului Socola, între orele 8—13.

Medic Primar, Dr. M. POP
Nr. 1696 — 10 Oct. 1939

ANUL XXXVI No. 9805

ABONAMENTE:
Lei 350. . . . pe un an
180. . . . „ 6 luni
90. . . . „ 3 luni
35. . . . „ 1 lună
1500. Instituții publice

Atelierele tipografice „Opinia"
IAȘI STR. LAPUȘNEANU 37

4 PAGINI 2 LEI

OPINIA

Ziar popular cotidian

DUMINICA 26 NOEMBRIE 1939

TELEFOANE
Redacția . . . No. 1298
Administrația . . „ 1299
Serv. de noapte red. . „ 1436
Ad-ția de noapte . . „ 1635

Redacția și Administrația
IAȘI STR. LAPUȘNEANU 37

Director C. R. GHIULEA

Pentru înfrânarea speculei

În mai multe consilii de miniștri s'a discutat, s'au făcut propuneri și s'au luat măsuri pentru înfrânarea speculei.

O lege specială, în care sunt prevăzute sancțiuni foarte severe, a fost promulgată tot cu scopul de a stârpi această manie a speculei, devenită odioasă în ochii marelui public. Și pentru ca toate aceste măsuri să capete coordonarea necesară, să poată fi aplicate, și mai ales să dea cele mai bune și utile rezultate, s'a hotărât înființarea comisariatelor generale pentru aprovizionarea cu alimente de strictă necesitate și pentru buna aplicare a măsurilor prevăzute în legea pentru reprimarea speculei.

Intențiunile guvernului, străduințele lui, cum și măsurile pe care le ia, sunt expresiunea fidelă a celor mai bune sentimente pe care conducătorii țării le au față de mulțimea mare a nevoiașilor.

Rămâne un singur lucru, la care însă se referă și legea pentru reprimarea speculei: *concursul marelui public.*

Colaborând cu organele de control, făcând în așa fel ca munca acestora să fie cât mai mult ușurată, și cetățenii au datoria de conștiință de a denunța autorităților competinte orice abuz, orice tentativă a speculanților, de a se abate dela prescripțiile legii.

Problema speculei, problemă atât de actuală și mai ales atât de importantă, a trecut în faza rezolvării reale și cinstite, Specula cu toate inerentele ei neajunsuri, cu toate lipsurile pe care le creiază, este astăzi pusă la stâlpul stigmatiunii publice.

Iar această categorie de oameni, hrăpăreți și necinstiți, lacomi și plini de dorințe de exploatare, vor fi sancționați aspru, așa cum se cuvine să fie pedepsiți toți aceia care nu țin seama nici de nevoi, nici de lipsuri.

Cu legea pentru reprimarea speculei și cu numirea acelor controlori însărcinați cu coordonarea măsurilor pentru aplicarea acestei legi, se aduce o mare ușurare cetățenilor din toate categoriile sociale și se confirmă încă odată, grija conducătorilor pentru normalizarea vieții și pentru buna ei funcționare.

Din toată lumea

Pentru Statuia lui Armand Călinescu

Se știe că în Capitală urmează a se rădica o statue a regretatului Armand Călinescu.

Sunt admiși a concura toți sculptorii din țară. Se lasă artiștilor absolută libertate în alcătuirea machetei, rămânând bine înțeles, să scoată în relief, calitățile esențiale ale regretatului.

Până acuma, după cât se știe, concurează d. Mateescu, cunoscutul sculptor și profesor din Iași.

Distinsul artist a și pornit la lucru.

§§

Germanii din Ungaria, rămân pe loc

Corespondentul berlinez al ziarului „National Tidende" anunță că minoritatea germană din Ungaria, care după unele informații a primit ordin să părăsească țara pentru a se duce în Polonia, a refuzat să se conforme instrucțiilor ce i s'au dat.

§§

Lapte uscat

In Suedia va începe în curând fabricarea de lapte uscat, în formă de pulbere. Fabrica de lapte uscat ce se construește la Kimstad, lângă Norrköping, va fi în curând terminată.

Fabricanții speră că produsul lor va fi căutat ca articol de export, fiindcă laptele uscat resistă la orice temperatură și la orice fel de magazinaj.

§§

Floile Rusiei

Comandantul Lemagin a declarat, într'o alocuțiune radiodifuzată, că flota rusă din Baltica e gata pentru orice eventualitate.

Revista „Marina" face unele precizări, în acest sens:

„Datorită situației sale geografice, U.R.S.S. se vede obligat să împartă forțele sale navale pe patru teatre de operațiuni, foarte îndepărtate unele de altele: 1) flota din Marea Nordică; 2) flota din Baltică; 3) flota din Marea Neagră și 4) flota din Pacific".

Fiecare din aceste flote are un comandament naval, operând independent de acțiunea celorlalte marine.

§§

Împotriva spionilor

Ridicarea embargoului a silit autoritățile americane să ia serioase măsuri împotriva spionilor și saboteurilor, cari mișună pretutindeni.

In industriile de armament s'au instituit gărzi de pază. Un milionar american a pus la dispoziția secțiunii new-yorkeze „American Legion", suma de 250.000 de dolari, pentru vânătoarea spionilor.

Fiecare persoană care va da o informație pentru arestarea unui spion, va primi 500 de dolari, ceea ce desigur constitue o răsplată ispititoare.

§§

Varietăți

Cea mai mare statuie omenească din lume — o statuie colosală a lui Budha din Burma—a fost pierdută timp de o sută de ani. Cu ocazia construirei unei linii ferate ea a fost găsită. Era complect acoperită de plante și boschete.

•

In biblioteca națională din Zittau este păstrată o piele tăbăcită de om. Este pielea în care a trăit un cunoscut tâlhar.

•

Cartea cea mai grea din antichitate era „Istoria Itacei", care cântăria 48 kgr.

Astăzi orașul New-York posedă o carte de geografie a cărei grosime este de 3 metri și cântărește 11.500 kilogram:

•

In toată lumea se bea zilnic aproape 12 milioane litri de vin.

•

Contrariu celor crezute până acum, un ventilator care funcționează într'o încăpere închisă, ridică temperatura în loc s'o scadă.

•

După calculele unui savant german, nasul omului poate să percepă peste 6000 de mirosuri diferite.

Citiți în Pag. 4-a Ultima Oră

∴ Pe frontul de vest ∴

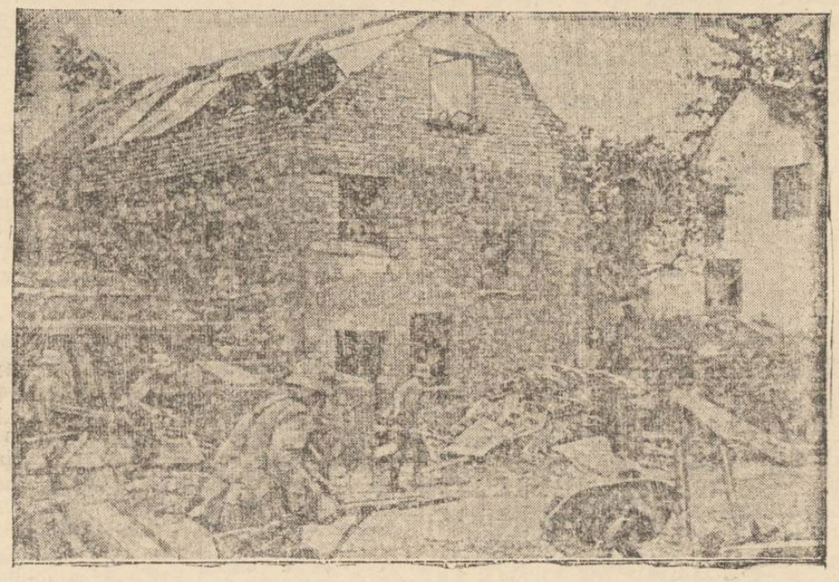

Pe frontul franco-german au loc numai ciocniri de patrule, în spațiul dintre liniile Siegfried și Maginot. Totodată a început să se intețească activitatea avioanelor de recunoaștere. Insă o acțiune militară de amploare, nu se întrevede.

In clișeu, o patrulă germană într'un sat la graniță, sub focul artileriei.

Scrisori din Paris

„Comedia franceză" în aspect de război...

Apărarea pasivă în teatru. — Scene interesante.

Primul dintre teatrele pariziene „Comedia", și-a reluat o activitate redusă. Parizienii și cei ce vin în permisiune, de pe front au tot dreptul să se distreze.

Conformându-se prescripțiunilor acum în vigoare, somptuoasa clădire, ce comporta 3000 de locuri, nu acceptă decât 300 de spectatori. Apărarea pasivă, vigilentă și plină de solicitudine pentru cei rămași, a impus direcțiunei de a amenaja astfel adăpostul împotriva unei eventuale bombardări inamice, încât fiecare spectator să-și aibă un loc asigurat, nu numai în sală, dar mai ales în pivniță. Lucru nu a fost simplu, căci deși subteranele sunt imense, locurile disponibile sunt reduse din cauza decorurilor.

Spectatorul primește, odată cu surâsul grațios al casieriței, numărul fotoliului și un buletin alb unde cu cerneală roșie figurează locul adăpostului ce îi este destinat.

In locul controlorului în frac, un domn cu părul cărunt și pieptul plin de decorații, purtând brasarul angajaților voluntari, restitue cu un gest stângaci dar politicos, jumătatea biletului ce poartă numărul de intrare.

Francezul e mereu același, ușuratec și distrat. La fiecare doi pași, auziam discuții cam de natura acestea:

— Ai păstrat buletinul alb?

— Nu, ți l-am dat împreună cu biletul.

— Ba nu, mi-ai dat numai biletul...

Buletinul alb o fi rămas la vestier în haina domnului sau a doamnei.

Soneria ascuțită anunță celor întârziați începerea spectacolului. Ora, în timpul războiului, a fost fixată între 6 și un sfert, și 8 jum., adică atunci când nu e nici zi nici noapte, ci tocmai ora mesei de seară.

Racine, prin gestul elegant și vocea de aur a lui Alexandre, începu una din minunatele lui tirade, când deodată auzii un ronțăit persistent și dezagreabil. Șoarecii la Comedia Franceză? Mă uitai în dreapta, în stânga, și în fine zării pe vecina mea de fotoliu degustând cu deliciu un sandwich...

— Ți-e foame? întreabă șoptul, o clipă trece și apoi îi șoptește:

— Dacă e vorba așa, dă-mi-l și pe al meu.

Intre timp, Alexandre cu o fugă demnă de admirație, continuă a recita versurile nemuritoare.

— E excelent.

— Sandwich-ul?

— Nu. Alexandre.

— Dă-mi portocala.

Atenția vecinilor mei nu prea părea îndreptată numai spre scenă.

Artiștii rămași încearcă, în aceste timpuri, a-și scutura povara anilor pentru a da iluzia eroilor de 20 de ani, ai căror interpreți veritabili sunt acum sub drapel.

In timpul entre-actului, foyerul teatrului părea o reuniune de pic-nic.

Fiecare scotea din panerașe, proviziile ce trebuiau să înbouiască masa copioasă la care erau siliți să renunțe, din cauză că restaurantele se închid de vreme.

La război ca la război.

ALEB

Paris, Noembre 1939

Războiul naval

Războiul a luat un aspect mai viu pe mare. Anglia și Germania caută să se blocheze reciproc. In scopul urmărit, germanii au intețit acțiunea submarinelor și mai cu seamă au pus în funcție minele magnetice. Toate coastele Angliei (regiunea haşurată pe hartă), au fost împânate cu mine magnetice care distrug numeroase vase, atât engleze cât și neutre.

Anglia a răspuns prin înăsprirea represaliilor economice,—ceia ce duce la o primejdioasă complicare a situației.

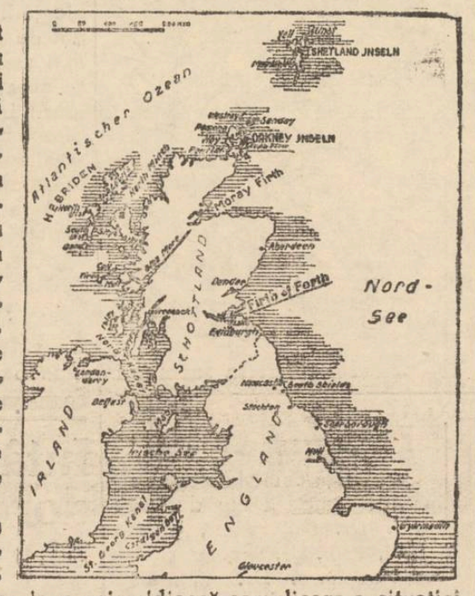

Tânărul înțelept

Inalta demnitate de consilier regal presupune o îndelungată experiență în treburile publice, o înțelepciune deosebită și un prestigiu personal, calități care —de cele mai multe ori— sunt strâns legate de vrîstă.

Prin r'o viață îndelungată omul capătă acea experiență și cumpănire a minții care face valoarea și farmecul bătrîneții.

Consilierii noștri regali sânt oameni bătrâni, trecuți prin focul multor frământări publice și cu strălucite state de serviciu în slujba țării.

Iată că, în rândurile acestor venerabile personalități, ia loc un tânăr fiu al Iașului: d. ministru Victor Iamandi.

Inteligență vie, minte intuitivă, cu o cultură serioasă și cu un talent în totul remarcabil, d. Victor Iamandi a acumulat în scurt timp înțelepciunea, experiența și prestigiul bătrânilor. D-sa ia loc cu cinste în forul marilor sfetnici ai Țării și ai Coroanei.

DI. CONSILIER REGAL VICTOR IAMANDI

Distincțiunea bine meritată ce s'a acordat d-lui Victor Iamandi onorează și Iașul nostru al cărui fiu este, în continuitatea tradițională a valorilor moldovenești.

OMAGIU

Agathei Bârsescu*)

S'a isprăvit... și totuși ecoul se repetă,
Pe Sapho o reclamă cu strigăte de „ura"!
E parcă primăvara, a reînviat natura,
Ș'atât e de măreață Agatha în poetă!

Iubirea ea o cântă pe harpa seculară
Și Zeilor cu glasu-i melodios se 'nchină:
Divinitatea însă-și robită o'nsenină
Făcând comori de artă în suflet să-i tresară.

Ea suferă și plânge cu toții ce-o aclamă,
Sublimă duioșie, înălțătoare artă!
Căci nimbul nemuririi atât de sus o poartă
Iar spectatrii 'ntruna la o rampă o recheamă...

IFIGENIA

*) Cu prilejul reprezentării tragediei „Sapho" la Teatrul Național din Iași, în seara zilei de 18 Februarie 1928.

Cronica Duminicală

Praful din lumină

Cartea noastră spune într'un loc așa: „nimenea nu este fără de păcat, decât numai unul Dumnezeu; iar cel ce zice că nu are păcat, mincinos este".

De bună seamă acestea sunt adevăruri că nu pot fi contestate de nimenia. Și totuși, uimirea noastră este foarte mare, când găsim atâția creștini, care au îndrăzneală să spue, că ei sunt oameni fără de păcate. Și că prin urmare, dacă sunt fără de păcate, apoi n'au nevoe niciodată de spovedanie și împărtășanie. Incât, din cei vreo 60,000 de creștini câți are Iașul nostru, nu știu dacă se spovedesc în fiecare an, măcar 10-20,000.

Afară de sigur de tineretul școliior care se grijește, eu mă gândesc la oamenii maturi ai acestui oraș, dacă se mai spovedesc regulat după cum zice legea.

Bine (ar zice cineva), dar oare sunt obligat să mă spovedesc? Domnilor, obligativitatea decurge din însăși faptul că ești creștin.

Ori îți place cuiva să se numească creștin, dar să trăiască ca păgânii?

Bine, atunci aceasta-i altă poveste tristă. Nu știu dacă nu cumva greșesc, când afirm aicia o convingere a mea: nu se mai spovedesc și împărtășesc cei bogați, ori cu rcn-

(Continuarea în pagina 2-a)

Peregrinări bucureștene

Intâlniri cu d-nii Ionel Teodoreanu, maestrul I. Livescu și Aurel Ion Malcan

Impresii și mărturii, care privesc Iașul și pe ieșeni

Chemat de interese la București, am căutat să mă sustrag câteva ore din zarva-i specifică pentru a găsi o reculegere reconfortantă la ieșanul nostru bucureștenizat, scriitorul Ionel Teodoreanu.

Un colț ieșan, în inima Bucureștiului

Un taxi m-a lăsat la capătul alei Romană, unde se află casa d-lui Ionel Teodoreanu. Ceiace m-a impresionat din primul moment, a fost atmosfera patriarhală care domnea aici.

Nimic parcă nu deosebea topografia și atmosfera casei din Romana de aceia din str. Buzdugan de la Iași, unde a stat mai înainte d. Ionel Teodoreanu.

Totul îți dădea impresia unui cadru moldovenesc.

Iașul, ieșenii și altele...

Radios, exuberant și plin de tinerețe, așa cum îl știm de totdeauna, dl. Ionel Teodoreanu m-a primit în biroul său urându-mi bun venit.

Biroul spațios, avea pereții împodobiți cu tablouri de artă și o frumoasă bibliotecă. Pe un tablou de-al lui Ștefan Dimitrescu, autorul scrisese cu mâna sa:

„Lui Ionel Teodoreanu, cel mai simpatic dintre autorii mei favoriți; omagii și caldă prietenie".

•

Cum era și firesc, discuția a început despre Iașul nostru de unde scriitorul Ionel Teodoreanu a plecat cu sufletul frânt.

— Decepție? întreb eu.

— Nu pot spune așa ceva, răspunde d. Ionel Teodoreanu, căci copilăria și tineretea care mi-am trăit-o acolo nu mă pot decepționa. Eu nu am de cât un Iași al meu și al amintirilor mele, îngropat în acel cimitir ce nu l-am luat cu mine.

„De Iașul ultimilor ani, am avut oare care saț; e mărunt, ingrat și obraznic. Sunt însă în el mii oameni de calitate superioară.

„Și poate de aceia am căutat să mă valorific printre străini, continuând a duce însă acea viață de lup solitar, ca și la Iași.

O carte a „Vieții Românești"

Dl. I. Teodoreanu m-a informat că lucrează la un volum, „Masa umbrelor", care va fi o evocare personală, a „Vieții Românești", un monolog al umbrelor de acolo. Deci un prilej de a vorbi cu cei din morminte. Cu această carte—a completat d-sa voiu căuta să dau Iașului un aspect calitativ al trecutului său".

Timpul, simpaticul scriitor nu și-l împarte acum numai între literatură și barou, ci a abordat și drumul conferințelor literare în care a excelat

(Continuare în pagina 2-a)

SCHIMBAREA ANOTIMPULUI ADUCE
RĂCELI, GRIPĂ etc.

ANTI-NEVRALGICUL
JAWOL

Radio TELEFUNKEN
în rate lunare, ultima perfecțiune, cu lămpi de oțel, de vânzare la
C. Căpriță Strada Lăpușneanu No. 18 IAȘI

TYP
Purgativ laxativ

Astă-seara pleacă
EXCURSIA
—LA—
București
cu reducere de 50 la sută pe C. F. R.
organizată de Wagons-Lits-Cook Iași
Reintoarcerea din București Marți ora 22.45 cu sosirea în Iași Miercur dim. ora 7.42.

Bijutierul
cumpără briliante, diamante
82
Brătianu

Sunt vindecabile bolile de plămâni ?
Toți acei cari suferă de astmă, tuberculoză pulmonară și la laringe, catar la vârful plămânului, tuse învechite, răgușală persistentă, gripă și n'au găsit vindecarea până acum primesc dela noi lămuriri. absolut gratuit și franco, o carte cu multe ilustrații asupra temei: „Sunt vindecabile bolile de plămâni?"
A se scrie o carte postală, francată cu 7 lei la adresa exactă: PUHLMANN & Co., Berlin 820 Müggelstrasse 25-25 a

Conducând la locul de veci pe Agatha Bârsescu!...

Asistența.—Cuvântările.—Aspecte.—Se va ridica un bust regretatei tragediane.

Ceremonia înmormântărei Agathei Bârsescu s'a desfășurat eri într'un cadru impresionant și solemn.

Încă dela ora 9 dimineața interiorul și incinta bisericei catolice au început să fie ocupate de un numeros public. Pela ora 9 jum, monsegniorul Glaser, asistat de un sobor de preoți, a oficiat serviciul divin.

Pe un catafalc aflat în mijlocul bisericei, era depus corpul artistei Agatha Bârsescu, acoperit de frumoase jerbe de flori. Iar pe delături era coroanele trimise de Ministerul Artelor, Rezidența Ținutului Prut, Teatrele Naționale din Iași și Cluj, Sindicatul Artiștilor, Asoc. Artiștilor moldoveni și a unor admiratori de-ai marei tragediane.

Din asistență...

...am notat pe d. C. Rășcanu secretar general al Rezidenției, av. Mihai Borcea prim-ajutor de primar, prof. Gr. T. Popa efor al Spiridonici, prof. A. Otetea directorul Teatrului Național, prof. Radu Constantinescu rector al Academiei de muzică, insp. general al învățământului N. Negru, d-ra Otilia Cazimir inspectoarea artelor, Petre Comarnescu insp. al artelor, poetul Mihai Codreanu și George Lesnea, av. Vasiliu-Voina, precum și întreg personalul artistic al teatrului, corpul profesoral și elevii Academiei de muzică și artă dramatică, și o delegație a Asociației Mamelor Creștine.

Seria cuvântărilor

...a început în fața bisericei. Primul care a luat cuvântul a fost *preotul Ion Mărtinaș* care a mărturisit: „Abea acum când o văd întinsă în sicriu, îmi dau seama cine a fost Agatha Bârsescu; una dintre cele mai frumoase glorii ale țării noastre care atâția ani de zile a fost idolul celor mai mari metropole ale lumii. Și această regină a scenei, a murit într'o cameră de hotel. Și aceste scumpe moaște ale Agathei Bârsescu se coboară în pământ, iar sufletul-i se ridică în împărăția artelor negrăite.

D'n partea ministerului Artelor...

...a vorbit foarte frumos dl. *Emil Serghie*, care a adus salutul supremei pietăți la catafalcul celei ce a fost Agatha Bârsescu.

La acest final de act, un neam întreg plânge pe aceia care a fost o răsfățată a Europei. Și Agatha Bârsescu a fost robită admirației, în viață ca și acum la moarte. Dar țărâna care o va acoperi pe veci, nu poate să-i fie decât ușoară !...

Dl. prof. Radu Constantinescu...

...rectorul Academiei de muzică și artă dramatică, a schițat câteva date biografice ale maestrei Agatha Bârsescu, accentuând că după glorioasa-i carieră dramatică, la bătrânețe, statul român i-a dat în semn de umil omagiu, catedra dela această Academie, acum 13 ani.

În încheiere d-sa a exprimat mândria nedescrisă a corpului profesoral al Academiei, care a lucrat alături de dânsa.

„Dumnezeu s'o odihnească în pace, pe Agatha Bârsescu!"

Un imn mișcător...

...a ținut d. av. *Omer Popovici* din partea admiratorilor și a prietenilor, subliniind în special efortul pe care maestra l-a făcut la clasa sa de artă dramatică, căutând să dea chiar și celor fără talent candela vie a dragostei de teatru și de frumos.

Sub pleoapele tale—Agatha Bârsescu,—a încheiat d. av. Omer Popovici,—să-ți rămâie pe veci numai lumina strălucitoare a gloriei tale.

Cuvântul Teatrului Național...

...l-a ținut d. prof. A. Otetea care a arătat că:

„Acum când cortina rece a morții s'a lăsat peste ultimul act al vieții ei pământești, Teatrul Național și Universitatea Mihăileană îi aduce prin glasul meu, supremul lor omagiu de admirație și recunoștință".

*

Dl. *Calmuschi*, din partea asoc. „I. L. Caragiale" din Capitală, care organizase sărbătorirea Agathei Bârsescu, a ținut o scurtă și frumoasă cuvântare; după care d. av. *Mihai Borcea* din partea primăriei, a arătat că Agatha Bârsescu a fost una dintre cele mai mari glorii ale scenei, care a fost o fidelă și autoritară ambasadoare a spiritualității românești peste hotare.

A mai vorbit d-ra *Otilia Cazimir*, din partea fostelor eleve ale maestrei; și d. *Aurel Ghițescu* din partea Asoc. artiștilor moldoveni, care a spus: „Duduia Agatha n'a trăit prin teatru, ci teatrul a trăit prin ceiace a fost ea.

*

După terminarea cuvântărilor, cortegiul a pornit spre cimitirul Eternitatea, oprindu-se mai întâiu la Teatrul Național, unde timp de 10 minute a fost oprită orice activitate.

*

Dl. Calmuschi ne-a dat o veste bună. Soc. „I. L. Caragiale" a hotărât ca sumele strânse pentru sărbătorirea Agathei Bârsescu, să fie întrebuințate pentru comemorarea ei și ridicarea unui bust în fața Teatrului Național din Iași care va fi executat de sculptorul Igirioșanu Iar Rezidența proectează ridicarea unui monument la mormântul Agathei Bârsescu.

Ultime și trainice omagii!..

C. DAM.

SCALA
Ultimile 2 zile
dela ora 9 dimineața
Două premiere rare — filme nevăzute la Iași
SONJA HENIE
Regina Carnavalului
odată cu filmul de aventuri senzaționale
Dincolo de civilizație
Funeraliile lui Armand Călinescu

Școli de gospodărie pentru sătence

Rezultatele frumoase obținute în ținut de cele două școli de gospodărie pentru sătence, înființate din inițiativa d-lui inginer Traian Dănescu inspector general agricol al ținutului Prut, a determinat pe d. ministru al agriculturei, ca să înființeze în întreg ținutul, pe lângă fiecare Cameră de agricultură, câte o școală de gospodărie pentru sătence.

În ținutul Prut se vor înființa deci 9 școli de gospodărie, cari vor fi conduse de inginere agronoame.

Inaugurarea acestor școli va avea loc în curând.

Praful din lumină

(Continuare din pagina 1-a)

guri înalte, ori cu știință mare pentru că au ajuns să socoată o banalitate împlinirea datoriilor creștine,

Parcă li se pare că s'ar coborî de tot jos, dacă s'ar spovedi. S'au mai bine zis, socot lucrul acesta ca ceva rușinos. Și acesta e un mare și dureros semn al vremurilor ce le trăim. Am ajuns ca să ne fie nouă rușine de legea în care ne-am născut și am crescut! Tristă generație de oameni suntem!

Că n'avem păcate? Apoi cred și eu că într'o cameră, în care nu răzbate lumina soarelui, nu se vede de loc praful. Dar ia lasă pe un ochiu de geam, să pătrundă o rază de lumină de soare, să vezi? atunci cum joacă în ea milioane de fire de praf!

Tot așa-i și cu sufletul tău, iubitul meu! Până nu lași să intre în el, lumina sfintei biserici, crezi că totul e în ordine. Nu vezi praful păcatelor. Dar ia lasă să pătrundă în tine această lumină divină și vei vedea atunci cât ești de păcătos.

Ia aminte! Acum e postul Crăciunului! Postește, măcar o săptămână. Du-te la duhovnic și unește-te apoi cu Dumnezeu. Vei fi mai mulțumit de tine.

Preot PETRU CHIRICA
Biserica Barnovschi—Iași

Toate mărfurile fostului magazin „MENAJUL"
se vând cu 40 la sută mai eftin la
Mag. ȘTIER
Str. I. C. Brătianu 130 Tel. 1931

Radio Ingelen 1940
Echipat cu lămpi de oțel-Tonalitatea, selectivitatea, neobținute până în prezent, ANTIFADING 100% la recepția undelor scurte. Pentru la țară, *fără baterii și fără anodă.*
Dep. Frații Hirschensohn
Str. Ștefan cel Mare 2

Emigranții
viața de durere și bucurie a unui popor pribeag

Dr. Solo Schreifel
Specialist în boli de piele, venerice, sifilis
Diagnosticul precoce al sifilisului prin examenul ultra-microscopic
TRATAMENTE ELECTRICE
Consultații și tratamente
7½-10½ *dim. și 2-8 seara*
Str. Anastasie Panu 70

Dr. Gancevici
consultă
BOLI DE PIEPT
Str. Lăpușneanu 19
Luni, Miercuri și Vineri
între orele 1—4 p. m

Doctor
GR. A. DIMITRIU
Asistent Universitar
Boli de piele, sifilis, venerice
Tratamente medicale prin Raze ultra-scurte
Diathermie
Consult: 5—8 p. m.
Str. Carol 44
(lângă Fundație)

DOAMNA DOCTOR
PARHON C. ȘTEFANESCU
Medicprimar al Spit. Socola
Consultă pentru
Boale nervoase și ale glandelor cu secrețiuni interne
METABOLISM BAZAL
Cons. 2—4 p. m.
Str. Tăutu 2 Tel. 2296

DOCTOR
Iosif Goldenberg
medic de spital
Specialist în:
BOLI DE PIELE
SIFILIS-VENERICE
str. Palat No. 2
Cons. 8-11 a. m. 3-8 p. m.
Telefon 2156

Nu uitați
Cele mai bune calități
Cele mai eftine prețuri
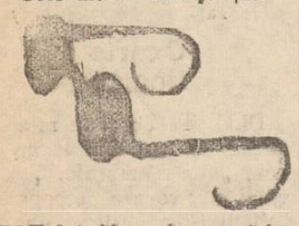
TOT LA Mag. de specialitate
Optica „ARGUS"
Strada Lăpușneanu 43 (vis a vis de Hotel Palace)

Lupta pentru știință

Omenirea rămâne adesea neputincioasă față de natură. Acest lucru a fost dovedit de curând prin marele dezastru pe care l'a înfățișat revărsările fluviului Hoang-Ho sau Fluviul Galben. După Iang-Tse. Kiang sau Fluviul Albastru, Hoang-Ho este cel mai mare curs de apă din Chină.

Acum câțiva ani, Fluviul Galben s'a revărsat, ceace a cauzat un mare număr de victime și a lipsit de adăpost 120.000 de ființe omenești.

Știința n'are puterea de a preveni inundațiile și China nu este singura țară care a fost astfel pustiită. N'am aflat oare acum câțiva ani, cum în unele țări din Europa și din America de Nord, mari fluvii s'au revărsat, au inundat ținuturi întinse și au lipsit de locuință un mare număr de nefericiți?

Însă în alte domenii, știința poate mult mai ușor preveni flagele. Astfel, de exemplu, patrulele maritime cari circulă previn navele de apropierea icebergurilor în așa mod, încât căpitanii vaselor pot să modifice la timp cursul rutei lor. În țările situate dealungul Pacificului, există servicii de prevedere a tifonilor cari pot calcula ruta unui astfel de fenomen și să permită astfel navelor cari sunt în măsură să mai rămână la adăpost în afară de punctele amenințate. În medicină, știința a făcut mult până acum.

Milioane de oameni au fost salvați prin chinină, acest medicament profilactic al paludismului și al gripei, maladiile cele mai răspândite ale zonei tropicale și ale zonei temperate. Comisia Paludismului a Societății Națiunilor prescrie ca mijloc profilactic contra paludismului, o doză zilnică de 0 grame 4)0 de chinină în tot timpul sezonului paludismului iar pentru tratamentul acestei maladii—o doză de 1 gram până la 1 gram 3C0 de chinină pe zi, timp de 5—7 zile. Un tratament ulterior nu e necesar, însă orice infecție nouă se tratează în același mod.

Omul poate deasemenea să se protejeze contra gripei, luând zilnic o doză de 0 grame 200 de chinină de câte ori apare pericolul unei epidemii de gripă.

Însă știința nu este încă pe deplin satisfăcută de rezultatele obținute până acum și se caută fără încetare mijloacele de a combate cu succes alte flagele naturale și alte boli (125).

No. 76

De găsit la farmacii.

Azi la Sidoli
Se aprind făcliile
și
Evadatul
din Alcatraz

Azi la Phoenix
PROGRAM COLOSAL
De a-și fi rege
Al doilea film
VINOVATUL

Dr. A. Socolovschi
Specialist în boli și operații de NAS, GÂT, URECHI
Str. Victor Place 7 (Piața Unirei)
Diatermocoagulare
Diatermie Spec. Orl. Inhalație cu ozon (elecir.) electroterapie înaltă frecvență
Cons. 8½-10, 12—2, 5—7

Informațiuni

x În fața comisiunei examinatorii compusă din domnii: Prof. Dr. Butureanu, președinte, Prof. Dr. Nicolau și Docent supleant Dr. V. Mârza a susținut cu deosebit succes teza pentru doctoratul în medicină și chirurgie, d-șoara Braunștein Ietty, dezvoltând subiectul: „Myosite ossifiante progresive. — Juriul examinator a felicitat pe noua doctoreasă.

x **Siropul Iodotanic Dr Ratianu** aprobat de Consiliu Sanitar Superior, se recomandă cu mare succes copiilor lymfatici, anemici, scrofuloși și rachitici pentru purificarea și regenerarea sângelui, înlocuind Untura de Pește. Nu produce jodism. Depozit Farmacia Dr. Ratianu, str. Cuza Vodă 83.

x **DOCTORUL D. HORNSTEIN** consultă și operează pentru boli de nas, gât și urechi în Str. Cuza Vodă Nr. 23 *dela 6—8 seara.*

Întâlniri cu d-nii Ionel Teodoreanu, maestrul I. Livescu și Aurel Ion Maican

(Continuare din pagina 1-a)

totdeauna. Astfel a conferențiat la Brăila, Galați, Botoșani, Târgul Mureș, etc. fiind peste tot rechemat. Și chiar atunci primise o invitație de a conferința la Oradea.

O vizită la d. prof. I. Livescu

Pe cunoscutul om de teatru, care e d. prof. I. Livescu, l-am vizitat mai întâiu la Sindicatul artiștilor (unde e președinte) și apoi la casa-i din Str. Izvor.

L-am găsit foarte satisfăcut, deoarece tocmai înaintase ministerului un proect de lege, care urmează să amelioreze soarta celei mai mare părți dintre artiștii noștri.

— Am găsit — îmi spune d-sa—că era nedrept ca atâția artiști care se bucură de o reputație alesea ori egală ca a acelora dela teatrele subvenționate, să se trezească la bătrânețe cu o situație precară și nesigură.

Atunci am alcătuit proectul de lege al pensiilor, în care ține seama și de numărul membrilor care au drepturi, să solicite o pensie, ca și de sumele posibile pe venituri. Am prevăzut astfel în anteproect putința de a se acorda celor cu minimum 15 ani de stagiu în sindicatul artiștilor, o pensie care ar varia dela 4 la 15 mii lei lunar, după calificările comitetului de conducere, ținându-se seama și de cuantumul ultimelor angajamente avute, cât și de contribuția și reputația artistică a viitorului pensionar.

Am socotit deasemenea că pe lângă diferitele categorii de artiști înscriși în sindicat personalul tehnic al teatrelor: cum ar fi directorii de scenă, regizorii, mașiniștii etc., să se bucure de aceiaș solicitudine, după ani de trudă.

Bine înțeles că în decursul celor 4 ani de când prezidez sindicatul, am ajuns să creiem sindicatului un prestigiu deosebit".

Dl. prof. I. Livescu mi-a mai dat apoi unele lămuriri și asupra activității sindicatului artiștilor:

—În ceiace privește asistența, sindicatul nostru se poate mândri că are un dispensar, care acordă anual circa peste 10 mii consultații, ajutoare materiale, dăm membrilor circa 600.000 lei anual.

„Avem și un cămin care adăpostește câteva artiste bătrâne și-s în imposibilitate de a mai munci.

Iar acum proectăm clădirea unui mare cămin pe locul din Cartierul Universității, dotat de primărie. Un dispensar la fel ca cel din București, am înființat și la Cluj".

Nu trebuie omis că d-sa activează și ca profesor la Academia Regală de artă dramatică, mândrindu-se cu o serie de actori de frunte ai teatrului românesc, care i-au fost elevi (Dela Iași i-au fost elevi d-ra Felicia Teodorescu și d. Anton Dimitrescu).

Iar în ultimul timp, maestrul Livescu a făcut un mare turneu în vreo 30 orașe din țară, cu piesa „Slutul" de Lopez, (în care interpretează rolul titular și pe care ne-a mărturisit, că ar vrea să-l joace încăodată la Iași, cu ansamblul nostru, împreună cu rolul lui Tartuffe din piesa lui Molière).

Biroul maestrului Livescu e plin de relicve de preț din cariera i glorioasă; portrete după rolurile jucate, tablouri de-ale marilor actori, cu autografe; într'un dulap diferite decorații printre care și legiunea de onoare: apoi un frumos serviciu vechiu, donat de Regina Elisabeta, etc.

De aceia aici, în acest birou, maestrul Livescu stă câte odată ceasuri întregi, retrăind amintirile trecutului.

Pe d. A. I. Maican...

...cunoscutul regizor, l-am găsit la teatrul „Sărindar", încântat peste măsură că a „prins" ideia cu teatru de actori tineri cu mustața abia mijită.

Îl întreb ce are de spus în legătură cu zvonul că va fi numit director de scenă la Iași.

— Nu știu deocamdată nimic. Ceia ce pot să-ți spun e că d. ministru Ion Marin Sadoveanu m-a chemat să mă întrebe dacă accept acest lucru. Mi-am rezervat deocamdată răspunsul, deoarece vreau să mă conving de un lucru.

— Care?

— Lasă că-l știu cei dela Naționalul din Iași!...

COSMA DAMIAN

SIDOLI — De Luni 27 Noembrie ct.
capo-d'opera filmului francez
Mai impresionant ca Copii și Părinți
COPIL DE TRUPA
operă magistrală de extraordinar spectacol cu
Constant Remy - Jeanne Boitel și copilul genial Gabriel Farquette

Căminul cultural „Gh. Asachi"

Mâne Duminică 26 Noembrie a. c., ora 4 p. m. Dl. Prof. Dr. *Gr. T. Popa*, Decanul Facultăţii de Medicină, va conferenţia despre:

„Ce este şi ce trebue să fie un cămin cultural".

Conferinţa va avea loc în sala căminului dela şcoala primară de băeţi „Gh. Asachi" şi va fi urmată de un frumos program artistic compus din:

1) Coruri executate de corul căminului sub conducerea d-lui R. Ţincoca.

2) Recitări şi dansuri executate de elevele şcolii primare de fete No. 8.

Intrarea gratuită.

Insemnări

Eternul cântec omenesc!

Undeva, pe stradă, la fereastra unei locuinţe, se aud câteva acorduri—un preludiu cu note grave, ca un suspin înăbuşit,—care pregătesc accentele unei melodii cântate la radio.

Vocea e atât de caldă şi insinuantă că trebue să te opreşti şi s'o asculţi. Ea te pironeşte pe loc. Nici un instrument nu are darul acesta, de a-ţi pătrunde sufletul până la durere, ca vocea umană, fie prin vorbă sau prin cânt—cu condiţia însă, să fie emoţională, venită din adânc de suflet omenesc, pentru a putea străbate în alt suflet similar.

Şi vocea vrăjită pe care o ascultam, avea darul acesta Dumnezeesc.

De unde veneau oare accentele acestea ce picurau ca lacrimi arzătoare sfârâind peo rană?—Unde le-am mai auzit oare?—Păreau că vin de aşa de departe. Din veacuri poate,—şi—de pretutindeni.

Da, ele sunt aceleaş, din veşnica tragedie omenească, — începând cu ecoul celor două inimi ce-şi cântă tinereţea pe coardele iubirei şi sfârşind cu amărăciunea şi regretul îndoelei.

Apoi, vine suprema şi sfinta iubire de mamă, ce tremură străjuind veşnic viaţa copilului ei iubit. Şi tot cânt de iubire se înalţă pentru apărarea şi dragostea de patrie, — adâncă şi neclintită ca destinul.

Cumplită simfonie a războiului. Şi acesta e un cânt pornit din iubire, — care începe cu un suspin şi sfârşeşte tot cu un suspin — adesea de moarte — asemănător unui *„scâncet de copil nou născut"*, — cum zice Shakespeare, în descripţia morţei lui Macbeth.

Aglae Pruteanu

1939 Noembrie

Soc. „Sacra"

Noul comitet al „Sacrei" este format astfel:

Iancu S. Leibovici, preşedinte, ales în unanimitate. Vice preşedinţi, Carol Drimer şi Lazăr Climer. Casier general, Arnold Kassner, Consilieri: Iosif Ghetzler, Şmil Waldman şi Max Fügelman

In curând va avea loc inaugurarea noului local odată cu instalarea noului comitet.

Înainte de bărbierit **NIVEA** face bărbieritul plăcut şi uşor

Stiri judiciare

Abuz de încredere

Dl. I. Bustiuc din str. Şcoala 108, a reclamat parchetului pe Aron Siegler şi A. Goldştein din str. Ghica Vodă 29, pentru abuz de încredere.

Reclamantul a încredinţat o cantitate de făină de grâu spre păstrare, pe care d-nii Aron Sigler şi A. Goldştein refuză s-o restituie.

Inculpaţii au fost trimişi în judecată pentru abuz de încredere.

— Leon Moscovici din str. Humpel Maiorescu 2, a fost trimis în judecata tribunalului pentru abuz de încredere.

Numitul a primit dela d. Filip Alexandrenschi mai multe pachete cu cămăşi de mătasă pentru a i le duce acasă.

Ori inculpatul şi-a însuşit cămăşile, refuzând restituirea or.

Faliment

Parchetul a deschis acţiune publică pentru bancrută simplă contra comerciantului Herşcu Goldstein din Piaţa Sf. Spiridon.

Comerciantul a fost trimis în judecata tribunalului.

Furt de vin

Tribunalul secţia I a judecat procesul de furt privitor pe D-tru Munteanu lucrător la Uzina electrică şi pensionarul Ilie Lichiuţă, condamnaţi de judecătorie la câte 3 luni închisoare.

Inculpaţii fiind chiriaşii cârciumarei Paulina Blumenfeld din str. Zugravi 70, au profitat de faptul că în curte se găseau mai multe butoaie cu vin, şi au furat mari cantităţi de băutură.

Lipsind martori, procesul a fost amânat.

x ŞCOALA NORMALĂ DE FETE „M. STURDZA" îşi serbează patronul astăzi, în cursul dimineţii.

Inapoi la fântână...

Am înregistrat plângerea locuitorilor din strada şi stradela Spinţi, cărora Societatea Apelor le-a suprimat cişmeaua publică.

Locuitorii lipsiţi de cişmea, au început a consuma apă dintr'o fântână aflată într'o curte din stradela Spinţi. Aceasta, din cauză că proprietarii de cişmele din acea stradă, nu permit acestor locuitori să se aprovizioneze dela ei cu apă.

Intrucât consumul apei din fântână poate să constitue un pericol pentru sănătatea acelor ce-o consumă şi cum nu fiecare locuitor (chiar dacă-i „proprietarul" unui bordei sau cocioabe), nu poate dispune de banii necesari pentru instalarea unei cişmele proprii, e de dorit ca să se ţină în seamă doleanţa locuitorilor respectivi şi să se dispue reinstalarea basnalei publice.

Informaţiuni

x „TOPAZE"... comedia lui Marcel Pagnol, se reia astă seară şi mâine seară la la Teatrul Naţional, prilejuind d-lui Remus Ionaşcu reeditarea frumoasei creaţii făcută în rolul titular.

x Maiştri-ţesători dela fabricile din localitate au o nouă consfătuire de organizare, Duminică 26 crt. orele 10 jumătate la sediul breslelor muncitoreşti din str. Ştefan cel Mare 25.

x Audiţia de muzică de Cameră care urma să aibă loc aseară, s'a amânat pe data de 8 Decembrie a. crt.

Aceasta, în semn de doliu pentru Agatha Bârsescu

SCALA
Mîne Duminică
MATINEU
dela 10 jum. dim.

Bilanţ edilitar
al campaniei de lucru încheiate
Lucrări de arhitectură. Refacerea străzilor.

Zilele acestea, campania edilitară începută de Primăria locală, a luat sfârşit.

Dl. primar general Const. Ionescu a cerut tuturor serviciilor să întocmească câte o situaţie a activităţii depusă.

D. Arhitect George Grumăzescu, şeful Serviciul Arhitecture, a prezintat tabloul lucrărilor efectuate de acest serviciu.

Din acest tablou, constatăm că activitatea Serviciului Arhitecturei a fost dintre cele mai rodnice, realizându-se în oraşul nostru o seamă de lucrări importante şi necesare.

Astfel, în intervalul dela 15 Mai—15 Noembrie a. c., s'au realizat următoarele lucrări: şcoala primară mixtă „Noak"—Nicolina; secţia II-a pompieri-Nicolina; sere la grădina Copou; căsăpii în Piaţa Sf. Spiridon; tribuna la Parcul Sportiv; cavouri la cimitirul „Eternitatea; o sală pentru dosmne la Baia comunală; apoi câteva reparaţii radicale la: şcoala primară „Gh. Mârzescu", la grădina Copou, la Cercul Didactic, la Abatorul comunal, la Biserica Mitocul Maicelor, la Teatrul Naţional, precum şi mai multe reparaţiuni mai mici la şcolile primare: „M. Kogălniceanu", „Petru Poni", „Gh. Asache", etc.

Singura lucrare care e încă în curs de executare, e reparaţia rad cală a lo alului Primăriei.

Cheltuelile făcute în actuala campanie edilitară pentru lucrările susmenţionate, se ridică la suma de 3.148.147 lei.

Dl. ing. V. Paraschiv, şeful Serviciului Parcelelor şi Drumurilor, a înaintat d-lui primar general C. Ionescu un raport asupra activităţii acestui serviciu.

Astfel, în actuala campanie edilitară au fost reparate 30 străzi şi anume: str. Lăpuşneanu, G-ral Cerchez, V. Conta, Carol, Lascar Catargi, Cuza Vodă, I. C. Brăteanu, B-dul Elisabeta, Piaţa Unirii, H. Maiorescu, I. Gh. Duca, V. Place, Gh. Lascăr, A. C. Cuza, Sf. Atanasie, Piaţa Sf. Spiridon, M. Kogălniceanu, Coroi, B-dul Ferdinand, Scăricică, Buzescu, Manutanţei, Speranţei, Făinei, Fund. Carol, Abator, Ciric.

Toate aceste lucrări au necesitat cheltueli de aproape 5 milioane lei.

Dl. ing. V. Paraschiv a înaintat şi un tablou de lucrările de pavaje ce se vor efectua în campania de lucru a anului 1940. Se vor completa pavajele la 25 străzi,—lucrare ce va costa aproape 28 milioane lei. REP.

Hemoroizi!! Care remediu?

La tratarea hemoroizilor, principalul este de a se alege remediul potrivit, care să înlăture nu numai durerile neplăcute, ci şi cauza bolii. Medicul Dv. vă va recomanda supozitoarele Anusol Goedecke, remediul, care nu numai că alină durerile, dar le şi vindecă.

Anusol Goedecke

Dela Institutul de Cultură Italiană

In ziua de 27 a. c. Inst. de Cultură Italiană îşi va începe activitatea sa culturală, inaugurând un ciclu de conferinţe, care vor fi ţinute de cele mai de seamă personalităţi ale culturei oraşului nostru.

Ciclul va începe prin conferinţa d-lui Prof. Univ. Const. Balmuş care, ca un perfect cunoscător al literaturii clasice şi al culturii italiene, va vorbi în ziua de 27 Noembrie orele 19 despre una din cele mai geniale poezii ale marelui poet italian Giosue Carducci „Alle Fonti Del Clitunno".

In afară din această activitate, Institutul de Cultură Italiană va deschide în cadrul secţiei sale de cultură, un curs bisăptămânal, din care o oră va fi închinată marilor scriitori moderni italieni, mai ales lui Pascoli şi D'Anunzio, iar cealaltă va fi închinată istoriei Italiei moderne dela 1860 înainte.

Cursurile vor fi ţinute de către dl. Prof. Univ. Giuseppe Petronie.

Inscrierile se primesc la sediul Institutului Str. Lăpuşneanu Nr. 28 între orele 11-1 şi 16-20. Telefon 1100.

Activitatea Ateneului Sf. Haralamb

Mâine, Duminică 26 Noembrie crt., ora 3 jumătate după amiază, la Ateneul Sf. Haralambie se continuă seria conferinţelor cu caracter higienicsanitar, începute de d. prof. univ. dr. I. Nubert.

Va urma apoi un frumos program artistic-muzical, după care Pr. Gh. Niculea, directorul Ateneului, va alcătui un comitet de asistanţă socială a ateneului pentru ajutorarea săracilor din cartier în vederea sărbătorilor.

In acest scop se vor organiza mai multe festivaluri şi serbări la Ateneu.

Şezătoarea de mâine se va încheia cu comedia „Copilul Ştiinţei", jucată de echipa artistică a ateneului.

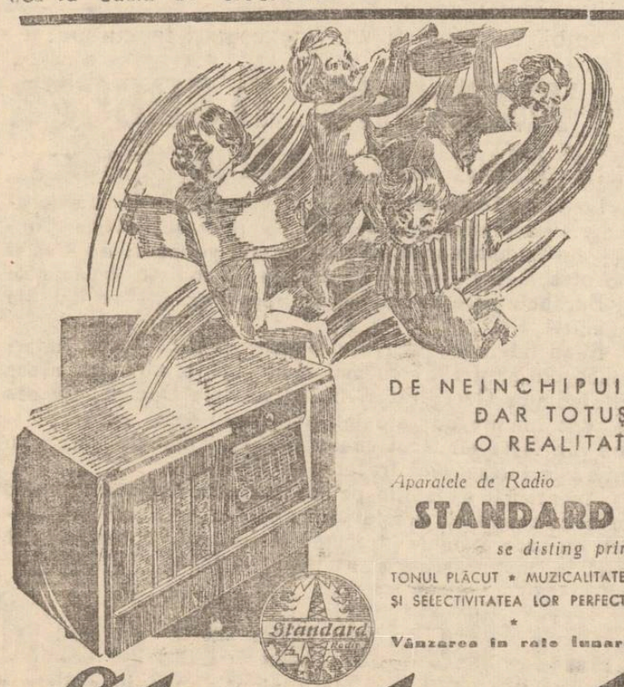
DE NEINCHIPUIT
DAR TOTUŞI
O REALITATE

Aparatele de Radio
STANDARD
se disting prin
TONUL PLĂCUT * MUZICALITATEA ŞI SELECTIVITATEA LOR PERFECTĂ
*
Vânzarea în rate lunare.

Standard

Depozitul exclusiv: EUGEN GAVRILEŢEANU
Iaşi str. Lăpuşneanu 33

Avantaje pentru depunători
la Casa de Depuneri şi consemnaţiuni

Se aduce la cunoştinţa publicului că, prin noua lege de organizare a Cassei de Depuneri şi Consemnaţiuni publicată în Monitorul Oficial Nr. 253 din 1 Noembrie 1939 s'au acordat o serie de avantajii Depunătorilor cari în mod voluntar încredinţează Cassei de Depuneri şi Consemnaţiuni spre fructificare, economiile lor; şi anume:

Cererile de Depuneri a acestor fonduri, sunt scutite de orice timbre, conf. art. 14 din lege. De asemeni şi cererile de restituiri fie parţiale sau totale a depunerilor, sunt scutite de orice timbre.

Restituirea depunerilor voluntare se va satisface chiar în ziua când se va introduce cererea de restituire, conform art. 24 din lege.

Depunerile voluntare nu vor putea fi poprite sau urmărite decât numai dacă printr'o hotărâre judecătorească suma depusă a fost dobândită în mod ilicit conform art. 14.

Dobânzile până la suma de 20,000 lei anual, ce se cuvin depunerilor voluntare, sunt scutite de orice fel de impozite către Stat, Ţinut sau Comună.

Pentru orice informaţii relativ la aceste operaţiuni, publicul este rugat a se prezenta la Ad-ţia Financiară Incasări şi Plăţi Iaşi, ghişeul Cassei de Depuneri şi Consemnaţiuni între orele 9—11 a. m.

Şezătoare culturală

Duminică 26 Noembrie, ora 3 jum. p. m. societatea cult. „Sf. Constantin şi Elena" va reprezenta în sala festivă a şcoalei primare „Principele Ferdinand" No. 10 din Str. Sf. Lazăr, o reuşită serbare culturală, cu program compus din: O conferinţă, coruri, recitări şi două piese de teatru „Concediul de vară" de Alex. Mitric şi „Rămăşagul de V. Alexandri.

Publicul este rugat a lua parte.

Pr. I. Dăscălescu

Toţi concentraţii îşi îngrijesc şi lustruesc cizmele, bocancii şi harnaşamentele cu crema de ghete

Schmoll Pasta

INFORMAŢIUNI

x La redacţie ni s'a prezentat un grup de soţii ale concentraţilor, rugându-ne a aduce la cunoştinţa organelor respective, că în preajma iernei se găsesc fără lemne.

Femeile roagă pe d. primar general C. Ionescu, care le-a promis că le va acorda lemne, de a da dispoziţii să li se împartă cât de mici cantităţi.

x ASIGURAŢII SOCIALI. —D. Al. Arhire directorul Casei locale a fost delegat de Casa Centrală a Asigurărilor Sociale, de a întocmi anteproiectul de regulament privind procedura de acordare de drepturi asiguraţilor.

Acest regulament are ca scop ca asiguraţii să obţină în condiţiunile cele mai uşoare, ajutoarele la care au dreptul, şi tot odată să reducă cât mai mult formalităţile ce le fac asiguraţii pentru a obţine aceste ajutoare.

x Astă seară la orele 8, în cadrul Universităţii-radio, d. prof. univ. Ştefan Bârsănescu dela Universitatea Mihăileană, va conferenţia la postul naţional de radio tratând tema: „Familia, ca factor de educaţie".

x La Prefectura de Judeţ, a avut loc aseară o şedinţă a tuturor şefilor instituţiilor locale sub preşidenţia d-lui prefect col. C. Carp, în cadrul căreia s'a constituit oficiul de speculă depe lângă Prefectura de Judeţ.

x D. primar general C. Ionescu a intervenit eri printr'o adresă la Inspecţia c. f. r. Galaţi, pentru a pune la dispoziţie mai multe vagoane în vederea transportării la Iaşi a granitului necesar păvării străzilor oraşului nostru.

x MĂŞTILE CONTRA GAZELOR. — D-nii comercianţi care au depus aconto pentru comanda de măşti contra gazelor la C. R. Bucureşti prin Sfatul Negustoresc-Iaşi sunt invitaţi de urgenţă a'şi depune ratele restante; contrar, vor pierde acontul dat, totodată vor suferi rigorile legii care prevede sancţiuni pentru acei care n'au măşti.

x CORUL A. C. T.-ului DIN BUCUREŞTI de sub conducerea d-lui prof. Radu Botez, va da Sâmbătă 2 Decembrie crt. un concert la Teatrul Naţional din Iaşi, sub patronajul d-lui Rezident Regal prof. Tr. Ionaşcu.

x Aseară a avut loc consiliul facultăţei de medicină.

D-na prof. dr. Elena Puşcariu şi dat demisia din comisia de echivalare a diplomelor străine.

In locul d-nei Puşcariu consiliul profesoral a numit de d. prof. Gh. Tudoranu.

x FRONTUL NAŢIONAL STUDENŢESC.—Se aduce la cunoştinţa studenţilor facultăţei de ştiinţi că sunt invitaţi la Decanatul Facultăţei spre a-şi alege secţia din Frontul Naţional Studenţesc în care doresc să facă parte.

Decanatul

Pudra Dv. să fie transparentă, nu aparentă!

Nici unui bărbat nu-i place o femeie fardată, cu aspect de mască.

Fiţi cât mai naturală; este mult mai distins!

Pudra *Three Flowers* imprimă obrazului Dv. drăgălăşenie, netezind şi înlăturând asperităţile tenului.

De o fineţe perfectă... de o luminozitate mătăsoasă... pudra *Three Flowers* se menţine cu parfumul ei plăcut, ore întregi.

Prin transparenţa ei delicată lasă să străbată tonurile calde ale feţei Dv., astfel că nu veţi arăta niciodată „pudrată"

Incercaţi chiar astăzi o cutie în culoarea care să se potrivească cu individualitatea Dv.

HUDNUT
Pudră şi Cremă

Digestiunea după 40 de ani

Indată ce aţi depăşit vârsta de 40 ani ar trebui să vă ocupaţi mai mult de digestiunea dv. Uşoarele dureri de stomac pe cari le simţiţi din timp în timp şi pe cari le credeţi fără importanţă, sunt indiciul că nu mai aveţi „digestiunea de fier" din tinereţe. Durerile digestive cari devin mai dese cu vârsta, sunt foarte des pricinuite de de un exces de aciditate şi o jumătate de linguriţă de calcea de Magnesia Bisurata în puţină apă după fiecare masă, va neutraliza acest exces. Stomacul dv. poate termina atunci funcţiunile sale digestive fără jenă. Magnesia Bisurata face să dispară repede arsurile, greutăţile, sughiţurile pricinuite de acide, umflările stomacului şi indigestiile, şi întrebuinţarea sa vă permite să mâncaţi tot ce doriţi fără frică de o digestie rea. De vânzare în toate farmaciile şi drogueriile, la preţul de lei 75, sau în format mare economic lei 110.—.

PIERDUT carnetul dela Asigurările Sociale Iaşi, cu No. 1.534.118 pe numele subsemnatului. Îl declar nul.

CASIAN BOUNEGRU

DE VÂNZARE imobilul din Iaşi, Str. Gafencu No. 1, compus din: patru camere pentru locuit, antreu, hol, baie vestiar şi cerdac, la etaj; trei camere, bucătărie, dependinţe, la parter; două camere, bucătărie, în curte; pivniţă mare boltită cu piatră; teren 1650 m. p., consolidat cu zid de piatră.

Preţul lei 1.100.000.

Adresaţi: Aneta Moissa, Bucureşti Str. G-ral Berthelot No. 91.

UMBRELE BUNE cu preţuri de 40 la sută mai eftine ca în altă parte şi reparaţiuni de tot felul obţineţi „LA LEON" care s'a mutat în str. I. C. Brătianu 113 lângă farmacia Racoviţă

DE INCHIRIAT două camere, bucătărie cu instalaţie de apă, beci comun, magazie lemne, libere — în str. Universităţii—lângă Facultatea de Medicină (prin str. I. C. Brătianu) chirie mică 14.000 lei anual.

Una cameră mobilată elegant, cu acces la baie şi serviciu, la una sau două persoane.

A se adresa la Dl. P. Dimitriu în str. Universităţii No. 17 lângă Facultatea de Medicină.

PIERDUT brăţinul buletinul populaţiei Iaşi cu No. 54.435 din 1936 pe numele Vasiliu Constantin.

Se declară nul şi fără valoare.

JAMBIERE
pentru d-nii ofiţeri
-formatul piciorului
vinde eftin
I. SEGAL
pielerie
Strada Sărăriei No. 152

Dr. H. I. HERŞCU
consultă
BOLI INTERNE
Diagnostic cu Raze X
(Röntgen)
Cons. 2-8 p. m.
C. Negri 51 Tel. 1459

DOCTOR
Alex. Moruzi
Profesor Universitar
Medic Primar Director
Cons. zilnic 4—6 p. m.
Chirurgie generală
Chirurgie nervoasă
Str. Păcurari No. 5
(deasupra farmaciei Căpăţână)

ULTIMA ORA

Deschiderea Corpurilor legiuitoare

Solemnitatea proclamării Marelui Voevod Mihai ca senator de drept

Bucureşti 25.—Astăzi se deschid corpurile legiuitoare. Un Te-Deum se va oficia la Patriarhie la ora 11. Apoi senatorii şi deputaţii vor trece în Palatul Camerei deputaţilor unde d. Prim Ministru Gh. Tătărescu va da cetire mesagiului Regal.

*

O solemnitate deosebită va avea loc după amiază la Senat, cu ocazia primirei Marelui Voevod Mihai ca senator de drept.

Se subliniază cu acest prilej o coincidenţă interesantă. Exact acum 25 ani (la 25 Noembrie 1914) M. S. Regele Carol al II-lea a intrat în Parlament ca Prinţ de Coroană. După un sfert de veac, Augustul său fiu îşi face intrarea în Parlamentul ţării.

Solemnitatea va decurge în felul următor:

La ora 4 p. m. va sosi la Senat Marele Voevod care va fi întâmpinat de o comisie senatorială.

Prinţul de Coroană va fi condus în incintă, unde miniştrii, senatorii şi publicul îl vor saluta în picioare, cu mâna întinsă.

Preşedintele maturului corp va rosti o cuvântare de omagiu şi apoi va primi jurământul Marelui Voevod ca senator de drept. Voevodul va rosti şi el o scurtă cuvântare şi la urmă va primi felicitările Primului Ministru, Patriarhului, membrilor guvernului, etc.

Configuraţia noului guvern

prezidat de d. Gh. Tătărescu

Aseară târziu, noul guvern a fost constituit în următoarea formaţie:

Gh. Tătărescu preşedintele Consiliului şi ministru-interimar la departamentul internelor.
I. Nistor, ministrul cultelor şi artelor.
Gh. Ionescu - Siseşti, ministrul agriculturei şi domeniilor
Victor Slăvescu, ministrul înzestrărei armatei.
Istrate Micescu, ministrul justiţiei.
Ing. Gigurtu, ministrul lucrărilor publice şi al comunicaţiilor
Silviu Dragomir, ministru secretar de stat însărcinat cu conducerea minorităţilor.
C. Angelescu, ministrul economiei naţionale.
Mitiţă Constantinescu, guvernatorul Băncii Naţionale, ministru de finanţe.
General adj. Paul Teodorescu, ministrul aerului şi marinei.
M. Ralea, ministrul muncei.
Gr. Gafencu, ministrul afacerilor străine şi ad-interim la propaganda naţională.
Petre Andrei, ministrul educaţiei naţionale.
Traian Pop, ministrul însărcinat cu inventarierea avuţiei Publice.
General I. Ilcuş, ministrul apărării naţionale.
C. Giurescu, ministru însărcinat cu organizarea „Frontului Renaşterii Naţionale".
Dr. N. Hortolomei, ministrul sănătăţii şi ocrotirilor sociale.

Subsecretari de stat

M. Şerban, subsecretar de stat la agricultură şi domenii.
Dr. Topa, subsecretar de stat la Preşedinţia Consiliului de Miniştrii.
Radu Portocală, subsecretar la interne.
D. V. Ţoni, subsecretar de stat la educaţia naţională.
C. Grigorovici, subsecretar de stat la muncă.
Gh Vântu, subsecretar de stat la interne.
Titus Popovici, subsecretar de stat la economia naţională.
N. Sibiceanu, subsecretar de stat la preşedinţia Consiliului de miniştri.

*

Aseară la ora 10 membrii guvernului au depus jurământul în faţa M. S. Regelui.

Cu acest prilej, d. prim-ministru G. Tătărescu a rostit o cuvântare în care a precizat că guvernul este o emanaţie a Frontului Renaşterii Naţionale, urmărind concordia naţională şi dreptatea socială; pace înăuntru şi pace la hotare. Guvernul va menţine neutralitatea ţării, fără nici o abatere.

M. S. Regele a răspuns, făcând guvernului urări de izbândă.

Jocurile olimpice de iarnă vor avea loc în România?

Zurich 25 (Rador).—Opinia Publică elveţiană discută cu interes ştirea că Germania a contramandat jocurile olimpice de iarnă dela Garmisch-Parten Kirchen.

Aceste jocuri trebuiau să aibă loc în Elveţia; însă din cauza unor condiţii grele ale regulamentului jocurile au fost mutate în Germania.

Cum însă regulamentul prevede că aceste demonstraţii olimpice nu pot avea loc într'un stat care se află în stare de război, Germania a trebuit să renunţe.

*

Ziarele maghiare anunţă că organizarea jocurilor olimpice de iarnă, va fi atribuită României.

LUNI LA „SCALA"

Emigranţii

Viaţa de bucurie şi durere a unui popor pribeag

Un reportaj asupra colonizării Birobidjanului. Romanţat printr'un conflict între două mentalităţi: una veche—individualistă, negatoare, urmărind câştigul spectaculos şi vrând fără efort—şi alta nouă, constructoare, în care munca nu e numai un mijloc, ci şi un scop.

„Emigranţii"—viaţa de bucurie şi de durere a unui popor pribeag—e un film mare. Subiect interesant pentru toată lumea—interpretare magistrală, în frunte cu Zuskin, Tamarina, Schmidt, etc. dela Teatrul de Stat din Birobidjan, muzică minunată de Dunaievsky, regie excepţională. Toate iau din „Emigranţii" un film colosal.

„Emigranţii" rulează de 8 săptămâni la Bucureşti cu săli arhipline. In sala premierii, s'au vândut bilete de 200 mii lei. E un film premiat cu medalia anului 1939 şi va rula de Luni 27 crt. la „Scala" cu altă premieră „Legea nu iartă" cu George O'Brien.

In Magistratură

D. Simion Leahu judecător la Tribunalul Iaşi, a fost avansat preşedinte la secţia II a Tribunalului local.

D. Const. Fineţescu judecător la Lespezi-Baia, a fost mutat la Camera de Muncă Iaşi.

Conferinţele de stomatologie

Eri a avut loc, în faţa unei numeroase asistenţe, inaugurarea conferinţelor de stomatologie la facultatea de medicină.

D. dr. Grigore Osipov-Sineşti—noul titular la stomatologie, a ţinut o prelegere arătând rolul şi importanţa stomatologiei în medicină.

Acest domeniu trebuie cultivat în stil larg în ţara noastră, şi trebueşte extins practic în pătura rurală unde bolile datorite afecţiunilor guri, sunt numeroase.

*

Conferinţele de stomatologie vor continua săptămânal, însoţite de lucrări practice—şi la care vor participa în afară de studenţimea medicinistă, şi unii medici care se specializează în arta dentară.

Ştiri poliţieneşti

Accidente de circulaţie.—Tramvaiul 47 Sărărie, a dat peste cotiugarul condus de Nulman Gutman din str. Brudea 16, omorând caii dela cotiugă.

— Autocamioneta 1427 Is mergând pe str. Sf. Andrei, s'a izbit de peretele casei cu No. 6, avariindu-se.

*

Furi.—Hoţi necunoscuţi au furat din locuinţa d-nei Raşela Ignat din str. Vasile Conta 24, lenjerie, bijuterii şi o importantă sumă de bani.

*

Un început de incendiu s'a declarat la locuinţa d-lui Ghidale David din str. Apeduc 2

Focul a fost stins de locatari.

*

Agresiune.—Dl. Mihai Vidraşcu din str. Morilor 62, a reclamat poliţiei că a fost atacat de cunoscutul pungaş Staricenco Afanase însoţit de alţi indivizi—cari l-au ameninţat cu cuţitele.

Incepând să ţipe după ajutor şi apropiindu-se trecători, atacatorii s'au făcut nevăzuţi.

Poliţia a deschis o anchetă.

x Au plecat eri la Bucureşti d-nii prof. Gh. Brătianu, general Mihai Negruţi, av. Const. Toma, prof. dr. Vasile Râşcanu.

Astă-seară

PLEACA EXCURSIA

la Bucureşti

50% reducere pe c.f.r

organizată de Wagons-Lits//Cook-Iaşi

Fapte în legătură cu războiul

DEMERS ITALIAN

în chestia represaliilor economice engleze

Roma 25. (Stefani).—Contele Ciano ministrul de externe al Italiei, a avut eri întrevederi cu ambasadorul Franţei şi cu însărcinatul de afaceri al Angliei.

Contele Ciano le-a atras atenţia asupra consecinţelor blocadei aplicată de Anglia asupra mărfurilor de export germane.

Conferinţa statelor baltice

Riga 25 (Rador).—Miniştri de externe ai Letoniei, Estoniei şi Lituaniei vor fi convocaţi la Reval într'o conferinţă a statelor Baltice. Această conferinţă trebuia să se ţie în Septembrie la Geneva; însă din cauza izbucnirii războiului ea a fost contramandată.

Germania îşi fortifică graniţa din răsărit?

Londra 25 (Reuter). — După o ştire primită ieri seara din Amsterdam, consultaţiile d-lui Hitler cu şefii armatei germane şi cu conducătorii anumitor departamente, au continuat şi în cursul dimineţii de ieri. Ieri după amiază d-nul Hitler a avut o lungă consfătuire cu doctorul Todt renumitu constructor al liniei Siegried.

S'ar fi discutat construirea unei linii de fortificaţii după modelul liniei Siegried, dela Marea Baltică până la graniţa slovacă.

Fortificaţiile vor apăra graniţele de Răsărit ale Reich-ului

Protest american la Berlin

contra confiscării unor vase de către Germania

Londra 25 (Reuter).—Un protest în ceace priveşte confiscarea vaselor neutre încărcate cu mărfuri pentru Statele-Unite de către marina de război germană,—a fost depus ieri de către ambasadorul Statelor Unite la Ministerul de externe din Berlin.

După o radiogramă primită la Londra, în cursul nopţii, din New-York, Casa Albă ar fi fost înştiinţată de guvernul Reichului că s'a dispus eliberarea a 7 vase care aveau destinaţia America de Nord.

Industriaşul Thiessen împotriva bolşevismului

Londra 25. — Corespondentul din Berna al agenţiei Reuter, află următoarele din anturajul d-lui Fritz Thiessen, magnatul german al otelului, nu de mult refugiat în Elveţia.

In chiar ziua plecării sale din Germania d-nul Thiessen ar fi adresat următoarea telegramă Führerului: „nu îmi voiu sacrifica milioanele pentru bolşevism, ci cel muult contra lui"

Thiessen

Imediat după plecarea d-lui Thiessen, toate bunurile sale mobile şi imobile au fost declarate proprietate a statului, iar administrator până la definitiva lor lichidare, a fost numit baronul Kröeder directorul băncii de stat din Colonia şi intim prieten al d-lui von Ribbentrop.

Inarmări navale ale Spaniei

Madrid 25 (A. T. S.)—Guvernul republicei a decis construirea a 4 cuirasate a câte 35.000 tone fiecare, 14 crucişetoare a câte 15.000 tone, 18 vase purtătoare de mine şi 14 submarine, pentru a completa lipsurile marinei de război spaniole.

Toate aceste vase de război vor fi construite de şantierele navale dela Ferrol.

Măşti contra gazelor

Primăria Municipiului Iaşi—Biroul de Apărare Pasivă, informează publicul ieşan că poate comanda la D-l General Gh. Gh. Drăgănescu din Bucureşti, Str. Carol Nr. 40, măşti contra gazelor, cu preţul de lei 335 bucata.

Plata acestei măşti se va face, depunându-se la contul Antigaz Nr. 1945 C. E. C.

Valoarea integrală a măştii sau la înscriere lei 185, iar restul în două rate lunare şi egale.

Livrarea măştilor se va face după achitarea lor integrală.

Măştile de forma unei cagule de cauciuc, cu vizori incasabili şi cu foiţe de antiaburire, se confecţionează:

Pentru grupa "C" — copii dela 5 la 15 ani.

Pentru grupa „B"—bărbaţi.
„ „ „F"—femei.
„ „ „S"—persoane care au figura prea mare.

Aceste talii vor fi indicate cu ajutorul literilor imprimate pe piesa metalică de legătură a măştii cu filtru.

Filtrul sau cartuşul filtrant al măştii reţine toate gazele de luptă: lacrimogene, vezicante, sufocante şi arsine.

Masca perfect adoptată pe orice cap, pe lângă garanţiile de fabricaţie, este şi o mască economică.

Orice alte informaţiuni se pot lua zilnic în orele de serviciu, dela Bir. Apărărei Pasive a Primăriei Municipiului.

pentru conformitate
Şeful Secţiei A. P.
D. AGAP

De teama minelor magnetice!

Haga 25 (A. T. O.). — Marele steamer olandez „Rotterdam", care urma să plece ieri în cursă spre Indiile Olandeze, şi-a amânat plecarea din cauza echipajului care a refuzat să se urce pe vas şi să presteze serviciu.

Marinarii refuză să plece, deoarece se tem de mine.

A jucat la ruletă banii publici!

Bucureşti 25 — Camera de punere sub acuzare depe lângă Curtea de Apel din Bucureşti a hotărît punerea sub acuzare a d-lui Alex. Doiciu, fost şef al Serviciului Technic jud. Dâmboviţa. El şi-a însuşit din casa serviciului suma de 1.349 809 lei, pe care i-a pierdut la ruleta din Sinaia.

Alex. Doiciu va fi judecat sub stare de arest de Curtea Criminală Ilfov.

Telurile de război şi organizarea unei lumi noi

Berlin 25 (Rador). — Karl Megerle se ocupă în revista „Berlin-Roma-Tokio" de telurile de război ale Angliei.

Veacul al 20-lea, (scrie Megerle), care a cunoscut un război mondial şi 20 de ani lipsiţi de pace, este prea realist pentru a crede în „lumea nouă" pe care o făgăduieşte Anglia. De altfel, se întreabă el, cine a însărcinat Anglia să deslănţuie un război pentru a organiza o lume nouă?

Din cele şapte mari puteri ale globului, cel puţin patru, Germania, Italia, Rusia şi Japonia nu i-au dat acest mandat. Nici statele neutre mici şi mijlocii nu i-au dat această însărcinare.

Megerle arată apoi că Anglia, nu are calitate de a reorganiza Europa, căci ea a dat greş după războiul mondial, când a organizat o Europă în care s'a dezlănţuit o luptă de clasă între posedanţi şi desmoşteniţi, între învinşi şi învingători şi au izbucnit numeroase crize economice.

Cele două puteri apusene au creiat astfel condiţiunile prealabile pentru rebeliunea naţiunilor desmoştenite.

Germanii, italienii, japonezii şi alte naţiuni tinere consideră că au acelaş drept în viaţă ca şi englezii şi francezii. Dacă întâmplător Germania este obiectul atacului britanic, aceasta se explică numai fiindcă ea este considerată ca naţiunea cea mai puternică.

Ceeace se întâmplă astăzi Germaniei se poate întâmpla însă mâine Italiei, Japoniei, Rusiei sovietice ba chiar şi Statelor-Unite, atunci când Anglia va considera vreuna din aceste naţii ca o primejdie pentru situaţia ei mondială.

şi popoarele tinere, desmoştenite, vor o ordine mai bună. Deoarece vor fi avut de luptat împotriva pretenţiilor Angliei la dominaţia mondială, ele se vor mărgini, în mod înţelept la spaţiul pe care li-l indică natura şi istoria. Numai dacă toate marile puteri renunţă la pretenţia dominaţiei politice mondiale, lumea va putea fi eliberată de primejdia războaielor mondiale.

ORA 12

Condamnări la moarte

în legătură cu atentatul dela München

Berlin 26 (D. N. B.) — Rîndaşul de hotel Doepcing şi funcţionarul comercial Hemuth Kremin au fost condamnaţi la moarte pentru crima de înaltă trădare şi folosire de explozibile.

Ei s'au pus la dispoziţia lui Otto Strasser şi au organizat complоturi şi atentate împreună cu Helmuth Kirsch executat zilele trecute.

Ambii condamnaţi vor fi executaţi în curând.

O versiune franceză

în cazul atentatorului Elser

Londra 25 (Reuter)—După o comunicare făcută de agenţia Havas, autorităţile de graniţă din oraşul elveţian Constanţa din imediata apropiere a graniţei germane, au arestat în noaptea atentatului dela München un individ cu numele Karl Buchholz care se strecurase peste graniţă venind din Germania.

Fiind interogat, individul a mărturisit că fusese internat încă din anul 1937 cu mai mulţi alţii printre cari şi aşa zisul atentator Georg Elser, în lagărul dela Dachau. Cu câteva zile înainte de atentat, ambii au fost eliberaţi şi ieşind din lagăr au făcut cunoştinţa cu 2 indivizi care s'au oferit să le înlesnească trecerea în Elveţia.

Au aranjat expediţia pentru seara de 8 Noembrie când George Elser a fost arestat după cât se pare de chiar indivizii cu care aranjase trecerea în Elveţia, el reuşind să dispară în învălmăşeală şi să treacă graniţa.

Uzină incendiată în Franţa

Paris 25 (Havas).—Un violent incendiu a distrus o mare uzină la Brassac-les-Mines. Sânt câţiva răniţi printre lucrători.

Pagubele se urcă la mai multe milioane franci

ANUL XXXVI. No. 9806

1 LEU

MARȚI 28 NOEMBRIE 1939

ABONAMENTE:
Lei 350 pe un an
180 „ 6 luni
90 „ 3 luni
35 „ 1 lună
1500 Instituții publice

Atelierele tipografice „Opinia"
IAȘI STR. LAPUȘNEANU 37

OPINIA

Ziar popular cotidian

TELEFOANE
Redacția . . . No. 1298
Administrația . . „ 1299
Serv. de noapte red. . „ 1436
Ad-ția de noapte . . „ 1635

Redacția și Administrația
IAȘI STR. LAPUȘNEANU 37

Director C. R. CHIULEA

Incidentul de graniță ruso-finez nu va avea urmări grave

Rusia nu dă atenție deosebită celor petrecute

Moscova 27 (Havas).—Ministrul Finlandei la Moscova a fost primit în cursul nopții de către d. Molotov care i-a remis următoarea notă de protest:

— Astăzi după amiază la ora 3,45 un tir de artilerie a fost deschis de finlandezi în Carelia împotriva trupelor sovietice. Au fost trase 7 lovituri de tun. Ele au provocat moartea a 3 soldați și a unui ofițer din armata roșie, și rănirea a 7 soldați și 2 ofițeri.

In cursul negocierilor care s'au desfășurat de curând între guvernele Finlandei și Uniunei Sovietelor, s'a atras atenția guvernului din Helsinki despre primejdia pe care o constitue îngrămădirea de trupe finlandeze la granița Rusiei, nu departe de Leningrad.

Guvernul sovietic protestează cu energie și somează guvernul Finlandei să recheme imediat trupele sale masate la frontieră și să le retragă la o distanță de 25 km. de graniță.

*

Moscova 27 (Havas)—După informațiunile posturilor de radio sovietice, ministrul Finlandei la Moscova a declarat d-lui Molotov că va aduce imediat la cunoștința guvernului său nota de protest a guvernului sovietic și va remite răspunsul imediat ce-i va fi transmis din Helsinki.

Trupele sovietice nu ripostează

Moscova 27 (Havas)—Incidentul dela granița ruso-finlandeză a fost anunțat de toate posturile de radio sovietice, fiind prezentat ca un act de provocare din partea Finlandei.

Trupele sovietice au primit ordin să nu răspundă, pentru a evita întinderea conflictului.

Statul major general al armatei sovietice a delegat pe maiorul Tisomolov să facă o anchetă la fața locului.

Finlanda n'are intenție agresivă

Helsinky 27 (Rador).— Guvernul finlandez dezmint orice intenție de agresivitate a Finlandei față de Soviete.

In toată Finlanda domnește calmul și se dau asigurări că autoritățile fineze vor întreprinde singure cea mai severă anchetă pentru a lămuri incidentul de ieri după masă și a pedepsi eventual pe vinovați.

O mediație a țărilor baltice

Riga 27. (Rador). — Se anunță că guvernele Lituaniei, Estoniei și Letoniei, vor încerca o mediațiune comună între Finlanda și Rusia.

Rusia nu dă importanță incidentului

Paris 27 (Havas)—Posturile de radio sovietice au transmis în diverse limbi știrea despre incidentul de la granița ruso-fineză.

In transmisiunea făcută în limba engleză s'a accentuat că guvernul sovietic nu va da prea multă importanță acestui incident provocat de un comandant local finlandez care a interpretat rău ordinele ce le-a primit.

*

Londra 27 (Reuter. — Ziarul „Pravda" oficiosul partidului comunist, în numărul apărut astăzi dimineață la Moscova, publică un violent articol la adresa Finlandei în legătură cu incidentul întâmplat ieri după amiază la granița ruso-finlandeză.

Intre altele ziarul scrie: „armata finlandeză a trasmișelește cu tunurile, asupra unui regiment sovietic care făcea instrucție în apropierea granitei Finlandeze provocă și această probă în urma îndemnurilor unei terțe puteri.

U. R. S. S. ar putea foarte ușor reprima acest gest îndrăzneț și necugetat, dar nu crede de cuviință să dea prea mare amploare acestei penibile întâmplări".

Școli de plugari

Ministerul Agriculturei a făcut cunoscut inspectoratului agricol al ținutului Prut, că a luat inițiativa de a se înființa în întreg ținutul, pe lângă fiecare ocol agricol, câte o școală de plugărie.

La aceste școli se vor ține de către ingineri agricoli,— șefii de ocoale, cursuri teoretice și practice pentru plugari, arătându-li se vor da îndrumări de felul cum să-și cultive pământul, să sădească pomi, să crească vite etc.

In ținut vor funcționa 54 de școli de plugărie, iar inaugurarea cursurilor va avea loc în ziua de 4 Decembrie.

Informațiuni

x Dl. prim-ministru G. Tătărescu va fi la radio mâine Marți, ora 6 și jum. după amiază, expunând programul guvernului.

x Dl. subsecretar de stat dr. Petre Topa, a fost repartizat la Ministerul sănătății.

x Conform legii, la 1 Decembrie începe înscrierile în listele electorale. Inscrierile se primesc la birourile electorale ale Primăriilor, în tot cursul lunei Decembrie.

x Dl. general Gabriel Marinescu a demisionat din postul de prefect al poliției Capitalei, în locul căruia a fost numit d. general Rodrig Modreanu.

x Dl. colonel Florea Florescu a fost numit director general al Siguranței Statului.

x S'au comis furturi la d. Himelbrand în strada Vasile Lupu 107; la d. Herșcovici în str. Bărboi 5 de unde s'au luat bijuterii și suma de 2000 lei; la d. Iacob Cluter din str. Vasile Coasta 17.

x Dl. general Barbu Părăianu a fost numit inspector general al Jandarmeriei, în locul d-lui general Banghiu pensionat.

Doliul științei românești

Moartea profesorului Alex. Slătineanu

Astă noapte a încetat din viață savantul român dr. Alex. Slătineanu, în etate de 66 ani.

Profesorul Slătineanu, element principal din școala științifică Cantacuzino, era o podoabă a științei românești și a universității ieșene. Mulți profesori dintre cei mai distinși ai facultăților din țară sunt elevi ai profesorului Slătineanu, căruia i-au păstrat un adevărat cult, continuându-i opera.

*

Profesorul Al. Slătineanu s'a născut în București în anul 1873. A urmat studiile la Facultatea de Medicină din Paris și la Institutul Pasteur.

A intrat în învățământul universitar în anul 1902 la Facultatea de Medicină din București; iar în anul 1912 a devenit profesor titular la Catedra de Bacteriologie a Facultății de Medicină din Iași.

De atunci a rămas neîntrerupt la Iași ilustrând catedra și Universitatea noastră unde a îndeplinit și funcția de rector între anii 1923—1926.

Prof. Slătineanu a fost în permanență inspector general sanitar; director al Institutului de Higienă din Iași; în două rânduri a fost director general al Serviciului Sanitar; iar în anii 1931—1932 a fost secretar general al Ministerului Sănătății.

Profesorul Slătineanu este autor a numeroase lucrări științifice de mare valoare, pe baza cercetărilor de laborator făcute la Paris și la Iași. Câteva din studiile sale au fost făcute în colaborare cu d-nii prof. M. Ciucă, P. Gălășescu, Danielopol, Ionescu-Mihăești, etc.

Profesorul Slătineanu era dotat și cu o frumoasă cultură generală având și un apreciabil talent literar remarcat în scrierile din „Viața Românească", „Insemnari ieșene", etc.

*

Doctorul Slătineanu era bolnav de inimă și după o suferință îndelungată, de câteva luni de zile, și-a dat obștescul sfârșit.

Știrea morții sale a produs o adâncă impresie în toate cercurile intelectuale.

După dorința defunctului corpul neînsuflețit a fost dus în Capela Spitalului Pașcanu (Cartierul Tătărași), în apropierea locuinței defunctului.

Fapte în legătură cu războiul

Declarațiile d-lui Chamberlain

Londra 27 (Reuter). — D. Chamberlain prim ministru britanic, a rostit aseară la radio o importantă cuvântare, despre situația războiului. Intre altele d. Chamberlain a spus:

— Nu voi urma pilda Germaniei de a ascunde pierderile ce le suferim și a exagera pierderile adversarului. Am anunțat cele întâmplate cu „Courageous", „Royal Ouak", „Belfast", și alte vase mai mici. Astăzi anunț pierderea suferită prin scufundarea crucișătorului auxiliar „Ravalpindy".

Vă voi ține în curent cu toate adevărurile, chiar cele mai amare. Insă nu voi publica știrile care ar putea să folosească inamicului.

Sunt sigur că vom veni de hac minelor magnetice, așa cum viu de hac submarinelor. Convoiurile noastre de vase continuă să intre și să iasă din porturile engleze".

Mai departe d. Chamberlain a spus:

— Am intrat în război pentru a apăra libertatea și a asigura pacea. Acestea sunt două principii esențiale care guvernează imperiul nostru.

Tindem la o Europă nouă; însă nu ne interesează schimbările de granițe, ci vroim un spirit nou de toleranță reciprocă; și să facem imposibile agresiunile.

Trebuie să câștigăm războiul și să punem capăt sistemului de teroare instituit de actualul guvern german.

*

Washington 27 (A. P.) — Discursul d-lui Chamberlain a produs o impresie excelentă în toate cercurile americane, cuvântarea fiind radio-difuzată de toate posturile americane.

Parcurile engleze transformate în grădini de zarzavat

Londra 27 (Reuter). — Marea Britanie trebue să fie îndestulată cu hrană, — a proclamat mai demult ministrul englez al agriculturii. De aceia toate terenurile virane vor fi transformate în grădini de zarzavat. Cele 3 parcuri Regale dela Greenwich și Bussy vor deveni grădini de zarzavat și câmpuri de cartofe.

Numai portul Liverpool deschis pentru vasele neutre

Berlin 27 (D. N. B.) — După o știre primită în cursul nopții din Yokohama, guvernul japonez ar fi primit o înștiințare din partea amiralității britanice, prin care se pune în vedere că în viitor, singurul port englez care va fi deschis navigației vapoarelor neutre, va fi portul Liverpool.

Consiliul de igienă al Iașului

Mersul epidemiei de scarlatină

La Primărie s'a ținut Sâmbătă consiliul de higienă al orașului. Ședința a fost prezidată de d. primar general C. Ionescu, asistat de d-nii: prim ej. de primar M. Borcea, dr. C. Techari medicul șef al orașului, dr. Gh. Andronovici, medicul primar al Județului, etc.

D. dr. C. Techari a făcut o dare de seamă asupra situației sanitare, insistând asupra epidemiei de scarlatină ce s'a ivit în orașul nostru.

Actualmente sunt 151 cazuri declarate, din care 2 mortale. La începerea anului școlar, sau ivit 64 cazuri de scarlatină.

Deasemeni s'au ivit în com. Erbiceni 45 cazuri.

Datorită însă măsurilor luate de organele sanitare, epidemia se află în descreștere.

*

In ceiace privește febra tifoidă, ea nu prezintă primejdie.

S'a hotărât a se interveni la Soc. Apelor pentru a se ridica clorinarea apei, întrucât rețeaua de distribuție a fost complect înlocuită.

*

Datorită băilor populare amenajate în diferite cartiere ale orașului, populația a fost ferită de tifos exantematic.

REP.

Măsuri de prevenire a tifosului exantematic

Pentru a preîntâmpina pericolul tifosului exantematic, primăria municipiului a luat o serie de măsuri — în urma hotărârilor consiliului de igienă pe care le-a prevăzut într'o ordonanță ce a fost emisă ieri.

In această ordonanță se prevede că toți cetățenii sunt datori să declare cazurile de boli contagioase. Aceiaș obligație o au și medicii curanți.

Așezămintele și întreprinderile unde se vor găsi persoane pline de insecte, vor fi închise pe timp de 20 zile. S'au luat măsuri stricte de deparazitare a celor nevoiași. Proprietarii și administratorii vehiculelor de transport, vor trebui să le asigure starea de perfectă curățenie; contrar li se va retrage autorizația de circulație. Proprietarii, conducătorii și antreprenorii sau administratorii diverselor lucrări agricole, industriale sau comerciale, care uzează de lucrători angajați individual sau în cete, sunt datori să anunțe serviciile sanitare respective pentru a fi deparazitați.

Este apoi interzis tuturor de a primi spre găzduire, țigani nomazi, vagabonzi, cerșetori, ghicitoare, comercianți sau meseriași ambulanți, fără bilet de sănătate și de curățenie corporală a serviciului sanitar.

Este interzis cu desăvârșire comerțul ambulant cu haine vechi.

Raidul aerian englez deasupra insulei Helgoland

Paris 27 (Havas).—Știrile primite la Londra asupra raidului escadrilelor britanice de aviație pe deasupra insulei Helgoland, arată că aviatorii englezi și-au îndeplinit cu prisosință datoria, cu toată vremea rea.

Avioanele britanice au avut de luptat cu o furtună puternică și au întâmpinat mari dificultăți mai ales din pricina gheței ce se depunea pe aripi, îngreuind zborul.

Totuși ele s'au grupat în diferite formațiuni dinainte indicate, îndeplinindu-și misiunea. Unul din aparatele engleze a zburat foarte jos, reușind să ia numeroase fotografii —aparatul de filmat fiind în funcțiune tot timpul.

Integul sistem de apărare antiaeriană a insulei a fost filmat, înainte ca bateriile antiaeriene inamice să intre în funcțiune.

La înapoiere, avionul britanic a fost întâmpinat de un groaznic baraj de artilerie antiaeriană. Imprejurul aparatului explodau obuzele producând fumuri de diferite culori: roșii, verzi, orange, etc. Este lesne de închipuit că aviatorul britanic a trebuit să manevreze aparatul cu o precizie extraordinară și cu un deosebit sânge rece pentru ca să scape dintr'un asemenea foc de baraj și să aducă avionul la baza de plecare.

Scufundarea unui crucișetor-auxiliar englez

Londra 27 (Reuter). — Amiralitatea britanică are regretul să anunțe că crucișătorul auxiliar „Ravalpincy" de 16.700 tone, a fost scufundat.

Au putut fi salvați 1 ofițer și 14 marinari.

Este temă că restul echipajului e pierdut.

Ex-Kaiserul Wilhelm nu părăsește Doorn?

Berlin 27. (D. N. B). — Mareșalatul Curței Imperiale din Doorn a declarat că acolo nu se știe nimic despre vre-o pregătire pentru mutarea reședinței imperiale.

Informațiuni

x Eri dimineață a sosit în localitate d. ministru Petre Anaret.

D sa a declarat că se acordă sesiunea de examene specială nu numai studenților concentrați ci și acelora care-și fac stagiul în termen.

Aseară d. ministru Anaret a plecat la București.

x Un îndrăzneț furt s'a comis la locuința d-lui Gh. Ionescu din str. Calarași 11. Hoții au furat suma de 10,000 lei.

x D-na Popescu din str. Lăpușneanu 15, a reclamat poliției că a surprins pe serva Maria Brai furându-i un ceas.

Serva, de remușcare a încercat să se strangulieze.

x Preotul Tacu Nicolae de la Mânăstirea Dobrovăț (Vasilui) a fost atras de o prostituată în str. Zugravi și jefuit de suma de 2000 lei.

x DOCTORUL D. HORNSTEIN consultă și operează pentru boli de nas, gât și urechi în Str. Cuza Vodă Nr. 23 *dela 6—8 seara.*

S'a răsturnat un autobuz

Târgoviște 27.—Pe șoseaua Târgoviște-București, în apropiere de Comișani, s'a răsturnat un autobuz cu 28 călători. Sunt răniți 7 persoane.

Sâmbăta seara
PLEACA EXCURSIA
la București
50% reducere pe c.f.r.
organizată de Wagons-Lits//Cook-Iași

Doctor
GR. A. DIMITRIU
Asistent Universitar
Boli de piele, sifilis, venerice
Tratamente medicale prin Raze ultra-scurte
Diathermie
Consult: 5—8 p. m.
Str. Carol 44
(lângă Fundație)

ORA 12

Finlandejii dezmint incidentul de graniță

Rușii s'eu bombardat singuri?

Helsinki 27 (Havas). — Cercurile finlandeze nu arată nici o îngrijorare în ce privește incidentul de graniță anunțat de Moscova. Finlanda n'are trupe concentrate la granița sovietelor. Și în orice caz trupele finlandeze se află Duminică în repauz.

Guvernul primește bucuros orice anchetă pentru lămurirea cazului.

*

Helsinki 27. (Havas).—Un comunicat oficial al guvernului finez arată că armata finlandeză n'a tras Duminică nici-o lovitură de tun. Nota d-lui Molotov n'are caracter ofensiv. E vorba de o presiune a Moscovei pentru a obliga Finlanda să reia negocierile.

*

Helsinki 27. (Havas)—Autoritățile finlandeze au făcut anchetă la graniță și au constatat că armata fineză n'a tras nici-un foc în ziua de Duminică.

In schimb s'au făcut exerciții de tir de către armata roșie pe teritorul sovietic.

Tragediile maritime

Londra 27 (Reuter).—Ziarele anunță că pe crucișătorul auxiliar „Ravolpindy" se aflau 390 ofițeri și marinari, din care n'au putut fi salvați decât 17.

Un cor românesc cu reputaţie europeană

Ne vizitează ansamblul coral A. C. T.

S'au împlinit 5 ani de când a luat fiinţă în Capitală gruparea corală bărbătească A. C. T.

Numărul membrilor săi este limitat la 36, iar conducerea muzicală a fost încredinţată încă dela întemeiere, tânărului maestru ieşan Radu Botez.

Odată cu înfiinţarea Străjii Ţării, în anul 1934 când A. C. T.-ul devine organizaţie componentă a ei, secţiunea corală şi-a împletit activitatea cu cea străjerească, fiind printre pionerii ideii celei noi.

Mai târziu corul A. C. T. îmbrăţişează latura propagandei şi reprezentărei ţării peste hotare.

In opera de propagandă românească A. C. T.-ul, înregistrează primul său succes peste hotare în Ianuarie 1936, când răspunde vizitei făcute Străjii Ţării de corul comandanţilor „Strzelechi" polonezi care organizează grupului coral român concerte la Lwov, Varşovia, Cracovia etc., făcându-se cunoscute şi mult apreciate comorile de artă românească.

In Iulie acelaş an numai datorită A. C. T.-ului România a putut fi reprezentată cu succes deplin la concursurile Olimpiadei din Berlin unde s'a clasat în primul loc, dând apoi o serie de concerte în principalele oraşe din Germania şi fiind solicitat să imprime plăci cu cântece româneşti la Berlin, Hamburg, Viena, etc.

In anul 1937 corul este invitat pentru a doua oară în Germania, apoi sunt invitaţi de Prefectura Istambulului unde corul A. C. T.-ului cucereşte simpatia tuturor prin execuţia şi disciplina de care au dat dovadă.

In anul 1938, cu ocazia congresului internaţional „Dopolovoro" unde România era reprezentată de o delegaţie în frunte cu dl. Comandant al Străjii Ţării, T. Sidorovici, corul A. C. T., concertează la Roma, Florenţa, Milano, Veneţia organizând şi o transmisie radiofonică pentru România şi Italia.

Participă apoi ca invitat timp de o săptămână la excursia cu vaporul în fiorduri le Norvegiei unde, în mijlocul grupelor a 32 naţiuni, constitue punctul de atracţie.

Bilanţul celor 5 ani de activitate găseşte un lanţ de succese care se resfrâng în bună parte asupra ţării.

Corul A. C. T. pentru prima oară va cânta la Iaşi Sâmbătă 2 Decembrie ora 4 p. m., la Teatrul Naţional. Concertul a fost luat sub patronajul d-lui Prof. Traian Ionaşcu, rezident regal al Ţinutului Prut. Programul acestui concert din autori români şi străini, va asigura un adevărat regal de artă.

Mulţumire

Stolul Liceului Industrial „Reuniunea Femeilor Române" mulţumeşte călduros tuturor persoanelor care i-au dat concursul cu ocazia *Desfacerii Bazarului Străjăresc* ce a avut loc Luni 20 Noembrie la „Luteţia", în saloanele puse atât de generos la dispoziţie de dl. Charles Singevin, Secretarul general al Centrului Franco-Român, în prezenţa d-lui Comandant al Ţinutului Prut, Tiberiu Crudu, şi a unei selecte şi însufleţite asistenţe.

Comandanta Stol
MARGARETA MANCAŞ

Informaţiuni

x ASISTENŢA MUTUALĂ de pe lângă breasla textilă din localitate, organizează un pom de Crăciun, pentru a veni în ajutorul copiilor de muncitori nevoiaşi.

Breslele muncitoreşti fac apel la toţi binevoitorii de a sprijini această faptă de bine, primind cu înţelegere pe reprezentanţii autorizaţi ai muncitorimii, sau să aducă personal, la sediul breslelor muncitoreşti din str. Ştefan cel Mare, zilnic, între orele 10-12 a. m. şi 4—7 p. m. celace vor avea bunăvoinţă.

x PENTRU HORNARI.— Breasla lucrătorilor constructori — secţia hornari — în urma intervenţiei la serviciul sanitar — a obţinut ca, pe baza unor carnete speciale, semnate de medicul şef al municipiului, să poată face bae aparte de cei culeşi de pe stradă. Ca atare, hornarii sunt invitaţi la breasla, în fiecare seară, pentru aşi ridica fiecare carnetul cu bilete de bae.

O coincidenţă interesantă

O coincidenţă curioasă face obiectul discuţiunei, în sânul populaţiei israelite din Iaş şi Chişinău.

Iată cazul.

O librărie din Chişinău a editat un calendar de perete, cu foi ce se detaşează zilnic. Este un calendar româno-evreesc.

Deosebirea de alte calendare, este că pe contrapagina filei de calendar, se găseşte în limba română, o notiţă biografică a unor fruntaşi evrei, mai ales rabini, cari s'au distins prin activitatea lor. Firesţe, calendarul e tipărit cu un an înainte şi acuma e pe sfârşite, ca toate calendarele.

Întâmplarea a făcut ca pe foaia din 19 Noembrie, să se găsească o scurtă schiţă biografică despre rabinul-şef dr. Niemirover.

Ori, se ştie că, în ziua de 19 Noembrie, dr. rabinul Niemirover a încetat din viaţă, cu alte cuvinte, parcă calendarul a prevăzut cu un an înainte, moartea şefului cultului mozaic.

Este, desigur, o simplă coincidenţă. Totuşi sunt unii cari cred că ar fi o întâmplare de natură mistică... DAN

Stiri judiciare

Afacere băneacscă. D. av. Apotecher din partea d-nei Roza Landau din str. M. Kogălniceanu 12, a introdus la tribunalul local acţiune comercială împotriva societăţii în lichidare „Carmen Silva" din str. Nicolina, de la care def. Iosef Landau, soţul petiţionarei, avea de luat suma de 560 mii lei, pe care o împrumutase societăţii.

Prin acţiunea introdusă, s'a cerut ca tribunalul să oblige societatea prin componenţii ei să restituie această sumă.

*

ACHITARE — Tribunalul secţia II a achitat de faptul de violare de domiciliu, pe d-na Elena dr. Zamfirescu din Aleia Principesa Maria, reclamată de d. prof. Partenie.

*

Acţiuni perimate.—In faţa Curţei de Apel secţia II-a a venit spre judecare acţiunea în contencios făcută de d. Gh. Simionescu, pretorul plăşei Mălini jud. Baia, contra Ministerului de Interne.

D-sa a solicitat anularea numirei în postul de sub-prefect al jud. Baia, a d-lui N. Iftimie.

Deoarece au trecut doi ani dela introducerea acţiunei, fără a fi judecată, Curtea de Apel a perimat-o.

— D. av. Petru Bonciu membru în comitetul şcolar al şcoalei inferioare de meserii „V. Mălinescu" din str. I. Catargi, a făcut acţiune în contencios în anul 1936 contra Ministerului Educaţiei Naţionale şi Casei Şcoalelor, pentru a se anula dispoziţia luată de a se fi ales un alt comitet şcolar, motivând că această alegere a fost ilegală.

Deoarece s'a constatat că dela data introducerei acţiunei au trecut mai mult de doi ani fără a avea un termen,— Curtea de Apel secţia II care a judecat Vineri acţiunea, a anulat-o.

*

Interesant proces de falş. — In faţa Curţii de Apel secţia II s'a judecat un interesant proces.

La declararea războiului mondial (1914), Bercu Iurist originar din Brăila, se găsea în Franţa împreună cu familia, unde era stabilit de mai mulţi ani.

Bercu Iurist a fost înrolat în armata franceză, unde a luptat până la terminarea războiului fiind şi rănit.

După război, Bercu Iurist, căruia îi muriseră părinţii, revine în ţară, stabilindu-se la Bacău.

Aci, necunoscând legile militare, este indus în eroare de câţva indivizi, şi obţine un livret că a satisfăcut serviciul militar în ţară.

Afacerea este însă descoperită, după 12 ani, şi cu toate că Bercu Iurist îşi face din nou stagiul militar, la o unitate din Bacău, este trimis în judecată pentrucă a căpătat un livret militar falş, şi e condamnat de tribunal la 3 luni închisoare.

Inculpatul a făcut apel, proces care s'a judecat în faţa Curţei secţia II, care a amânat pronunţarea.

Bercu Iurist a fost apărat de d. av. Marcel Câmpeanu.

Viaţa teatrală

Prima balerină a Operei Române

va apare la Iaşi în „Două orfeline"

Repetiţiile noului premiere a Naţionalului, „Două orfeline" a lui D'Ennery, merg într'un tempo accelerat, sub conducerea d-lui Ion Sava, care-şi pune la contribuţie tot talentul şi inventivitatea, pentru a da acestei melodrame o nouă montare de fast.

Printre multele surprize pe care d. Ion Sava le pregăteşte acestei premiere e şi aceia a apariţiei în această piesă, a d-nei Elena Petrescu-Liciu, primă balerină a Operei Române, care va evolua în câteva dansuri.

Dl. A. Otetea directorul teatrului, a şi făcut formele de angajament a d-nei Elena Petrescu-Liciu.

Intre timp...

...s'a pus în repetiţie o piesă în 4 acte, *„Am 17 ani"*, pe care d. prof. A. Otetea a adus-o dela Paris, unde făcea serie astă vară.

Piesa e pusă în scenă de d. Tudor Călin, în care joacă rolul principal alături de tânărul N. Leghin.

Premiera va avea loc înaintea aceleia a piesei „Două orfeline".

D-na Gina Sandry va juca la Bucureşti

Cunoscuta artistă a scenei ieşene, d-na Gina Sandry a primit o invitaţie din partea teatrului „Regina Maria" din Capitală, de a juca acolo, alături de d-na Lucia Sturza-Bulandra, în piesa lui Jean Cocteau, „Les parents terribles".

D-na Sandry a primit invitaţia cu multă căldură şi a şi plecat la Bucureşti pentru a începe repetiţiile.

Apreciere pe care o face marele teatru bucureştean, artistele noastre, trebuie, să bucure şi să flateze pe ieşeni.

Dl. Ion S va pleacă la Paris!

Personalitatea directorului de scenă Ion Sava, care s'a impus definitiv în vederile oamenilor de teatru din Capitală, a tentat Institutul francez de înalte studii de a-i da posibilitatea să-şi completeze studiile scenice, la Paris,

In acest sens, i-au oferit o bursă pentru trei luni la Paris, unde va avea prilej să asiste pe marii regizori francezi.

Dl. I. Sava va pleca la Paris la 1 Februarie crt. Până atunci va mai lucra la teatrul ieşan. C. DAM.

Două premiere excepţionale

De azi la SCALA

Al doilea film: O premieră americană de aventuri senzaţionale

LEGEA NU IARTĂ cu GEORGE O'BRIEN

Jurnalul „Fox" cu ultimele actualităţi. Toate reducerile şi gratuităţile suspendate.

Rubrica cinematografică

Pentru săptămâna aceasta, cinematograful „TRIANON" ne-a adus filmul „Oraşul blestemaţilor" cu Errol Flynn şi Olivia de Havilland.

Al doilea film este: „Fecioarele de azi" cu Priscila Lane şi Roland Joung.

Complectare; Jurnalul sonor Metro-Goldwin Mayer.

*

La „SIDOLI" se prezintă un program deasemeni bine alcătuit. Primul film este „Copil de trupă", cu Constant Remy, Jean Boitel şi Gabriel Farquette.

Al doilea film este: „Parada vedetelor" cu William Haines.

*

La „SCALA" se prezintă un nou film sovietic, menit să obţină mari succese. E vorba de „Emigranţii" în care apar toate vedetele teatrului de stat din Moscova.

Al doilea film este: „Legea nu iartă" cu George O'Brien.

Complectare; Jurnalul sonor Fox Movietone.

*

La „PHOENIX" se prezintă două filme alese şi anume: „In zori de zi" cu Danielle Darrieux, şi „Ora fatală" cu George Brent.

Serbarea patronului

şcoalei normale de fete „M. Sturdza"

Cu un fast deosebit, Şcoala Normală de fete „Mihail Sturdza" din localitate şi-a serbat Simbătă patronul.

Un numeros public intelectual a ţinut să ia parte la sărbătorirea acestei faimoase instituţii de cultură, care a intrat în al 105-lea an de existenţă rodnică.

Din asistenţă am remarcat pe d-na ministru Andrei, d. C. Rişcanu secretarul general al Rezidenţiei Regale, inspector şef şcolar Negru, corpul profesoral al şcolii în frunte cu d-ra directoare Elena Ioanovici, prof. Gh. Cuza fost ministru, prof. George Pascu, col. Ed. Munteanu, comandantele străjere din Iaşi, elevele şcolii şi numeroşi părinţi.

Solemnitatea, care s'a desfăşurat în sala de gimnastică a şcolii, a început prin ceremonialul străjeresc, după care a urmat un serviciu religios oficiat de pr. prof. Gh. Niculea, răspunsurile fiind date de corul elevelor şcolii.

După oficierea serviciului divin, a luat cuvântul pr. prof. Gh. Niculea, care într'o frumoasă alocuţiune a făcut istoricul instituţiei după care a descris în culori vii viaţa muncitoare a Sf. Ecaterina, patroana şcolii.

In încheiere, pr. Gh. Niculea a elogiat personalitatea d-lui ministru Petre Andrei, căruia —în numele şcolii—i-a adus mulţumiri şi omagii pentru reforma introdusă în învăţământul primar şi secundar.

A luat apoi cuvântul d-ra Elena Ioanovici, directoarea şcolii care într'o admirabilă cuvântare, a arătat eforturile depuse de corpul profesoral pentru obţinerea unor cât mai multe şi mai bune elemente valoroase, pregătite din toate punctele de vedere.

*

A urmat apoi un frumos program artistic muzical, compus din cântece, recitări şi dansuri naţionale, executat de elevele şcoalei de aplicaţie şi ale şcoalei normale,

La sfârşit s'a jucat piesa „Plata birului", o frumoasă comedie într'un act de Victor Ion Popa.

După executarea programului, întreaga asistenţă a trecut în cancelaria şcolii, unde s'a servit o masă.

REP.

Revizuirea auto - vehiculelor

Se aduce la cunoştinţa tuturor proprietarilor de autovehicole, că termenul pentru revizuirea şi clasare s'a prelungit până în ziua de 28 Noembrie a. c., dela care dată acei ce nu se vor prezinta cu vechicolul în faţa Comisiei, vor fi daţi în judecată conform art. 47 din Decretul-Lege No. 3250 | 939, ce prevede pedepse dela 2—6 luni închisoare corecţională şi amendă dela 20—30 la sută din valoarea vehicolului.

DE VÂNZARE: 156 hectare teren, parte acoperit cu pădure, 13 ani, parte fânaţ-arătură, situat Ţibana, în hotar cu pădurea Vornicşti şi Cucuteni, 24 km. de Iaşi.

A se adresa: Iancu S. Leibovici—Str. Săulescu 9 Iaşi.

CAMERĂ MOBILATĂ spaţioasă, cu intrare la stradă, de închiriat pentru doi studenţi sau studente, ori funcţionari, în str. Sf. Teodor 13.

DE VÂNZARE imobilul din Iaşi, Str. Galencu No. 1, compus din: patru camere pentru locuit, antreu, hol, baie vestiar şi cardac, la etaj; trei camere, bucătărie, dependinţe, la parter; două camere, bucătărie, în curte; pivniţă mare boltită cu piatră; teren 1650 m. p., consolidat cu zid de piatră.

Preţul lei 1.100.000.

Adresaţi: Aneta Moissa, Bucureşti Str. G-ral Berthelot No. 91.

UMBRELE BUNE cu preţuri de 40 la sută mai eftine ca în altă parte şi reparaţiuni de tot felul obţineţi „LA LEON" care s'a mutat în str. I. C. Brătianu 113 lângă farmacia Racoviţă

De găsit la farmacii.

Radio TELEFUNKEN
în rate lunare, ultima perfecţiune,
cu lămpi de oţel, de vânzare la
C. Căpriţă Strada Lăpuşneanu No. 18
IAŞI

TESTA
La dureri de cap, dinţi

Informaţiuni

x LA FALTICENI renumita Cremă de Lăcrămioare se găseşte de vânzare în farmacii.

x A fi frumoasă şi atrăgătoare este problema ce rezolvă Crema Miraculoasă. Această minunată cremă distruge petele şi coşurile de pe obraz, albeşte şi catifelează pielea dându-i un parfum delicios. Depozit Farmacia Dr. Ratianu Str. Cuza Vodă 83.

x La Centrul de Autobuse din Iaşi str. Alexandri 4 sunt 5 locuri de mecanici specialişti.

x **Dr. S. Caufman** dela facultatea de medicină din Paris. Boli de stomac, intestine, ficat şi rect. Tratamentul hemoroizilor prin injecţii sclerozante şi electro-coagulare. Rectosigmoidoscopie Str. Banu 8 (lângă Conservator). Consult. 9 jum.—11 jum. 3—6 p. m.

Azi la Sidoli
Copil de trupă
cu Constant Remy
şi
PARADA VEDETELOR

Azi la Phoenix
PROGRAM COLOSAL
In zori de zi
A doilea film
Ora fatală

PUBLICAŢIE No. 1883

Se aduce la cunoştinţa generală că în ziua de 28 Noembrie 1939, Comitetul şcolar al şcoalei normală de fete „M. Sturdza" din Iaşi, va ţine în localul şcoalei din str. Toma Cozma No. 3 pentru a doua oară următoarele licitaţii:

La ora 3 p. m. pentru procurarea de pâine.

La ora 4 p. m. pentru procurare de carne şi untură.

La ora 5 p. m. pentru procurare de coloniale.

La ora 6 p. m. pentru procurare de lapte, brânzeturi, materiale de întreţinere şi rechizite de cancelarie.

Toate articolele de mai sus fiind necesare pe timp de un an.

Caetul de sarcini şi alte informaţiuni se pot lua zilnic dela cancelaria şcolii în orele de birou. Comitetul

Doctor
Bărbuţă Rubin
Specializat la Paris
BOLI DE COPII ŞI SUGARI
Cons. 9—10 a. m. 3—7 p. m.
Str. Costache Negri 10

Epitropia Generală a Casei Spitalelor „Sf. Spiridon"—Iaşi

PUBLICAŢIUNE

Se aduce la cunoştinţa celor interesaţi că în ziua de 20 Decembrie 1939, orele 11 a. m., se va ţine *o tratare prin bună învoială*, în Cancelaria Epitropiei din Iaşi, str. I. C. Brătianu No. 144, pentru procurarea de alimente şi articole de gospodărie, necesare Spitalelor Casei din Iaşi, Fermei şi Orfelinatului Popricani, şi anume: coloniale, păsări, paste făinoase, ouă, brânzeturi, conserve, articole de băcănie, furaje, ovăz, etc.

Tratarea prin bună învoială se va ţine în conformitate cu art. 88—110 din L. C. P., Reg. O. C. L. şi normele generale publicate în Monitorul Oficial No. 127 din 4 Iunie 1931.

Caietul de sarcin şi tabloul general de cantităţile aproximative de alimente şi înraje, pe timpul până la 31 Martie 1940, se pot vedea zilnic la biroul Ad-ţei Centrale şi Intendenţa Spit. Central, între orele 8—13.

Concurenţii vor prezenta în şedinţă ofertele respective, care pot fi sigilate sau nu, admiţându-se şi supraofertarea în aceiaşi şedinţă şi de faţă cu concurenţii, prin licitaţie verbală.

Ofertele trebuie să fie timbrate legal, având şi copii netimbrate.

Concurenţii vor depune pe lângă oferte, în plic separat, o garanţie de 5 la sută în numerar sau efecte de Stat, socotită la valoarea totală a ofertei.

Epitropia Generală.
Pentru conformitate,
indiscifrabil

Bijutierul 82
cumpără briliante, diamante
Brăila

ANUL XXXVI No. 9807

1 LEU

MIERCURI 29 NOEMBRIE 1939

ABONAMENTE:
Lei 350 pe un an
180 „ 6 luni
90 „ 3 luni
35 „ 1 lună
1500 Instituții publice

OPINIA

Ziar popular cotidian

TELEFOANE:
Redacția . . No. 1298
Administrația . . „ 1299
Serv. de noapte red. . „ 1436
Ad-ția de noapte . . „ 1635

Atelierele tipografice „Opinia"
IAȘI STR. LAPUȘNEANU 37

Redacția și Administrația
IAȘI STR. LAPUȘNEANU 37

Director G. R. GHIULEA

Fapte în legătură cu războiul

Anglia menajează țările neutre
cu prilejul extinderei blocadei

Londra 28. (Reuter). — Decretul de extindere a blocadei asupra întregului export german, ca măsură de represalii împotriva războiului cu submarine și mine magnetice, — a fost aprobat eri în consiliul de coroană. Decretul se publică astăzi în „London Gazete".

S'a dat atenția cuvenită intereselor statelor neutre. In acest scop, decretul nu va intra în vigoare imediat și mai întâi țările neutre vor fi informate despre amănuntele procedurei.

Comandă militară germană în Slovacia

Bratislava 28 (Rador). — Statul major german de răsărit s'a instalat într'un punct strategic din Slovacia și anume în localitatea Preso. Șeful Statului major este generalul von Liszt.

Încordarea între Japonia și Statele-Unite

Berlin 28 (D. N. B.) — Din Washington se anunță că guvernul Statelor Unite a interzis orice export spre Japonia.

Senatorul Pittman a declarat că America a perdut orice speranță de a menține raporturi pașnice cu Japonia.

Tokio 28 (Rador). — Corespondentul agenției D. N. B. transmite :

D. Yoshida, ministrul Marinei, a făcut următoarea declarație în fața reprezentanților presei :

Apărarea intereselor naționale japoneze în oceanul Pacific occidental constituie misiunea cea mai importantă a flotei japoneze.

Cu toate că Japonia continuă politica de neintervenție în conflictul european, marina japoneză urmărește cu interes evoluția internațională.

Japonia este ferm decisă să stabilizeze starea de lucruri din Extremul Orient.

Cercurile politice japoneze arată că aceste declarații constituesc un răspuns dat Statelor Unite. Japonia nu se gândește să termine acțiunea sa în China sau să abandoneze succesele înregistrate până acum, și aceasta, în orice caz, nu ar face-o sub influența unor puteri terțe.

Răspunsul împăciuitor al guvernului finlandez
la nota guvernului rusesc

Helsinky 28 (Havas). — Guvernul finlandez a răspuns aseară la nota d-lui Molotov.

Răspunsul finez începe prin a arăta, rezultatul anchetei ordonate asupra incidentului dela graniță și respinge asertiunea cum că trupele finlandeze ar fi bombardat teritoriul sovietic. Din cercetările întreprinse reesă că trupele fineze n'au tras nici un foc în după masa zilei de Duminică, însă s'a putut observa că într'un orășel rus de lângă graniță, s'a produs la un moment dat o explozie puternică.

Răspunsul guvernului din Helsinky mai arată că tocmai pentru a nu da loc la provocări, trupele dela frontieră sunt compuse numai din grănicieri, neexistând în apropierea graniței nici o formație de artilerie.

In continuare, guvernul finlandez dă notă de declarația ministerului de externe sovietic că Rusia sovietică nu intenționează a da importanță incidentului și asigură că nici Finlanda nu are intenții agresive.

Guvernul din Helsinki e dispus a retrage trupele dela graniță, dacă și guvernul sovietic își va retrage trupele sale.

Moscova cere acceptarea tuturor condițiilor

Londra 28. (Reuter)—Un mesagiu în limba fineză a fost transmis astă noapte la orele 12 jum. de postul de radio Moscova. Intre altele, speakerița a spus că poporul rus dorește să asigure și se obligă chiar să nu turbure pacea poporului finlandez, cu o singură condiție și anume : Finlanda să accepte necondiționat propunerile U.R.S.S.-ului.

Convocarea parlamentului finez

Helsinki 28 (A. O. F.)--Parlamentul finez a fost convocat în ședința extraordinară pentru mâine dimineață la orele 9 jum. Se va discuta și decide dacă Finlanda intră sau nu în războiu contra Rusiei, cât și măsurile dictate de situațiunea excepțională.

Imprumut intern în Jugoslavia

Belgrad 28 (Avala).—Guvernul a hotărât să lanseze la 1 Decembrie un imprumut de 700 milioane dinari. Este o primă tranșă din imprumutul de 4 miliarde dinari proectat pentru apărarea națională și investițiile publice.

Dramatica luptă navală
în care a căzut victimă crucișătorul englez „Ravalpindi"

Paris 28 (Havas) —Crucișătorul auxiliar englez „Ravalpindy" despre care s'a anunțat eri că s'a scufundat, a avut în realitate de susținut o luptă navală, în condițiuni cu totul inegale.

După știrile sosite până acum, reiesă că „Ravalpindy" s'a trezit la un moment dat atacat de două mari vapoare germane de război. Vasul englez, care fusese de fapt o unitate în serviciul marinei comerciale, a fost decurând transformat în vas de război, însă avea armamentul cu mult inferior celor două vapoare germane care l'au atacat.

O primă salvă de obuze lansată de vasele inamice, a lovit vaporul englez la proră, provocându-i serioase avarii. „Ravalpindy" a răspuns, manevrând în acelaș timp ca să iasă din bătaia artileriei de pe vasele germane.

Insă o a doua salvă i-a luat catargul și a făcut ravagii pe bord. „Ravalpindy" continuă să se apere, când a treia salvă l'a făcut să se scufunde, cu pavilionul desfășurat.

Alte vapoare scufundate

Berlin 28 (D.N.B.) — Ziarele italiene de azi dimineața anunță scufundarea a două vase de comerț engleze și anume: 1) vasul comercial „Hauter" de 3400 tone torpilat în Oceanul Atlantic de un submarin german; și 2) steamerul „Boodfield" de 5000 tone în urma ciocnirii cu o mină în Marea Nordului.

*

Londra 28 (Reuter).—Ultimul comunicat dat de amiralitatea britanică astă noapte la orele 12, anunță scufundarea următoarelor vase :

„Spaardam" vas comercial sub pavilion olandez cu o deplasare de 9000 tone scufundat în estuarul Tamisei în urma ciocnirii cu o mină.

Vasul care venea din America de Sud se îndrepta spre Rotterdam.

„Roistengrange" sub pavilion britanic cu o deplasare de 5000 tone scufundat de un submarin german Luni dimineața în oceanul Atlantic. Intregul echipaj a sosit cu bine eri seara într'un port englez, cu ajutorul bărcilor de salvare.

Reporterii de război din trecut

Viena 28 (U. T. A.)—Până la războiul germano-francez din anii 1870 | 71, reporterii de război în sensul modern al cuvântului, erau necunoscuți. Pentru prima dată niște ziare mari au trimis în anul 1870 reporteri proprii la armatele germane și franceze.

Iar în anul 1877 în războiul ruso-turc, Marele Stat Major al armatei ruse îngăduia în mod oficial, la 82 corespondenți de ziare, urmărirea operațiunilor de aproape.

Acești reporteri au fost înscriși într'un simplu registru și trecuți sub un număr de ordine. Ei au fost obligați să poarte întotdeauna un fel de brățară de alamă pe braț, unde era gravat numărul registrului.

Cenzura militară nu era cunoscută aproape de loc, rușii s'au mulțumit cu cuvântul de onoare dat din partea reporterilor că nu vor scrie despre planuri stategice și despre mișcări de trupe și că vor trimite câte un exemplar al ziarului respectiv ministerului de război, pentru a exercita cel cel puțin posterior un contro.

„Va veni timpul, când reporterii militari vor urmări luptele dintr'un balon agățat de lanțuri și vor putea telegrafia impresiunile lor din balon cu ajutorul unei legături telegrafice cu pământul". Aceste cuvinte profetice scrise de un corespondent american în anul 1878, sunt întrecute astăzi cu mult prin telegrafia și telefonia fără fir. Sosirea la Londra a știrei despre cucerirea trecătoarei Khaibar în India de nord în cursul războiului englezo-afganistan într'un interval de 24 ore, mai provoacă o deosebită senzație.

Alegerea de mitropoliți

București 28.—**In zilele de 29 și 30 Noembre au loc alegerile de Mitropoliți ai Moldovei și Olteniei.**

In legătură cu acest fapt, I. P. S. Patriarh Nicodim a primit ieri în audiență pe d. I. Nistor ministrul cultelor.

La Ministerul Justiției

București 28. — Dl. Istrate Micescu ministrul justiției, a dat delegație de secretar general d-lui Ulise Vasilescu șeful contenciosului din minister.

Dl. Roger Istrate Micescu avocat în minister, a fost numit șef de cabinet.

S'au reînoit delegațiile tuturor directorilor de serviciu.

Un caz penal interesant

București 28 — Parchetul a trimis în judecată, pentru infracțiune la legea recrutării, pe funcționarul comercial Ludovic Keltman domiciliat în Str. Șelari.

El fusese omis din listele de recrutare pe anul 1911 și de atunci nu și-a aranjat situația militară.

Partea interesantă este că a fost pus sub inculpare și d. Simon Moscovici proprietarul parfumeriei „Legrain", patronul lui Keltman, pentru că îl are de mai mult timp în serviciu și nu i-a cercetat actele spre a se convinge dacă sînt sau nu în regulă.

Ziare în faliment

București28 — Firmele comerciale: Ziarul „Dreptatea" și ziarul „Credința" (care și-au încetat mai demult apariția), au fost declarate în stare de faliment.

Tribunalul a dat ieri jurnal de încheere a operațiilor comisiei de lichidare a falimentului.

Informațiuni

x Știrea dată de un ziar, că s'ar fi produs schimbări în conducerea jandarmeriei și a Siguranței generale,— nu-i confirmată de ziarele de astăzi din Capitală.

x Dl. prof. Anibal Teodorescu decanul baroului Ilfov, și-a prezintat demisia din această demnitate.

x D. Charles Sangevin, va vorbi azi la ora 6 p. m. despre „Histoire de l'esprit francaise", în sala de conferințe a centrului franco-român, din str. Carol.

Aceasta e a doua conferință din ciclul inaugurat săptămâna trecută.

x Cu o deosebită solemnitate s'a făcut eri comemorarea șef-rabinului Dr. I. I. Niemerover în localul școalei „Dr. Stern".

Au ținut cuvântări d-nii Dr. H. Solomovici, Carol Drimer, Ilie I. Mendelsohn, D. Komarolski și Isac Popper.

x Prin deciziunea No. 46.413 | 939 dată de domnul Rezident Regal al Ținutului Prut, a fost condamnat comerciantul măcelar Iosub Oizer din comuna Copou jud. Iași, la 25 000 lei amendă pentru cumul de delicte prevăzute și pedepsite de art. 19 al. a. și e. combinat cu art. 20 al. a. și d. și art. 23 din Decretul Lege pentru înfrânarea și reprimarea speculei ilicite.

x **DOCTORUL D. HORNSTEIN** consultă și operează pentru boli de nas, gât și urechi în Str. Cuza Vodă Nr. 23 *dela 6—8 seara.*

Serbătorirea d-lui Victor Iamandi

București 28.—Un comitet de inițiativă, prezidat de d. Const. Viforeanu procuror general al Curții de Casație, a organizat pentru Sâmbătă 2 Decembrie ora 9 seara, la Athenée Palace, un banchet în onoarea d-lui consilier regal Victor Iamandi fost ministru al justiției.

Serbătorirea este în legătură cu importantul act al promulgării codului civil și codului de procedură civilă.

La banchet va lua parte și d. Istrate Micescu ministrul justiției.

Măsuri împotriva speculanților

D. av. Alex. Stratan, directorul Chesturei, însoțit de d. comisar șef Durgliu, au inspectat eri numeroase localuri de consumație și magazine.

S'au constatat în numeroase cazuri că se speculează pe o scară intinsă.

S'au dresat acte de dare în judecată împotriva a numeroși speculanți.

Ancheta va continua zilnic în toate cartierele orașului, cei găsiți că speculează, vor fi sancționați cu asprime.

Știri judiciare

Inșelăciune. — Parchetul local a trimis în judecata tribunalului pe Gavril Mahalu din str. Scăricică 14, pentru inșelăciune.

Acesta s'a prezentat femeiei Maria Budeanu din com. Petrești jud. Iași, drept procurator al Băncei Apărărei Naționale creștine, și a făcut-o să creadă că are o datorie la bancă de 1800 lei.

Inculpatul a obținut acești bani, pe care și-i-a însușit.

*

Eliberare condiționată — Comisiunea pentru eliberări condiționate a dat aviz favorabil cererei făcută de Alex. Coroi, fost administrator financiar la Tighina, condamnat la un an închisoare pentru nereguli.

*

Abuz de încredere — D. Costache Grigoraș din com. Sihlea jud. Vaslui a introdus acțiune la tribunal contra d-nei Tinca Grig. Grigoreș din str. Trancu 46 pentru abuz de încredere și înșelăciune în convenționne.

DE INCHIRIAT una sau două camere mobilate, parchet, teracotă, intrare separată, acces-baie, la doamna Teodorescu, str. Lt. Co'. Langa 13.

Toată lumea recunoaște că azi programul la SCALA este cel mai frumos și grandios!

Emigranții

cu toate vedetele teatrului de artă

Al doilea film — Aventuri senzaționale

Legea nu iartă

cu GEORGE O'BRIEN

Complectare : Jurnal sonor cu ultimile noutăți.

ORA 12

Finlanda a respins protestul Sovietic
și propune o anchetă mixtă

Moscova 28 (Tass)—Dl. Gostinen ministrul Finlandei la Moscova, a remis astă-noapte răspunsul guvernului din Helsinki la nota sovietică.

*

Helsinki 28 (Havas)—In nota de răspuns, guvernul finlandez arată rezultatul anchetei.

Explozia de care vorbește nota sovietică s'a produs la punctul Mazila la 800 metri depărtare de graniță, și tragerea trebue să fi venit de la cel mult un k. n. și jum. Insă la această distanță nu există tunuri finlandeze. Se pune deci ipoteza unui accident produs pe teritorul sovietic.

In consecință, Finlanda respinge nota de protest a guvernului din Moscova.

Totuși, guvernul finez propune ca cei doi comandanți, rus și finez, din regiunea respectivă a Careliei, să procedeze în comun la o anchetă.

Explicațiile mareșalului Manerheim

Helsinki 28 (Rador).—Mareșalul Manerheim, comandantul suprem al apărării naționale, care se afla pe frontul Careliei și a aflat numai din ziare pretinsul incident de graniță —a declarat :—Toată chestiunea este urmarea unei erori.

Bateriile cele mai apropiate de granița rusă se află la 20 Km. în interior și sînt alcătuite din tunuri de cimp. Artileria noastră grea este instalată la 50 Km. depărtare de graniță. Era deci imposibil ca tunurile fineze să tragă în teritorul sovietic.

In afară de aceasta, în ziua de Duminică, la punctul de graniță indicat, trupele finlandeze se aflau la un serviciu religios.

Vapor în flăcări

Londra 28 (Reuter) — Vaporul olandez „Spaardam" nu s'a scufundat, dar se află în flăcări la coasta comitatului Kent, în largul estuarului Tamisei, la 16 km. Flacările se văd de pe mal.

Inarmările Olandei

Amsterdam 28 (Rador). —Olanda a comandat în America avioane militare în valoare de 560.000 dolari.

Ger cumplit în China

Șangai 28 (Reuter)—Gerul neobișnuit, a făcut la Șangai peste 100 victime omenești.

In concesiunile străine au fost găsiți 60 chineji morți.

Contra Hemoroizilor
Anusol Goedecke

Oftă bună, somn bun, dispoziție bună, prin Vin Dr. Beceanu Piața Halei Iași

PROFESORUL DOCTOR ALEXANDRU SLĂTINEANU

In noaptea de Duminică spre Luni 27 Noembrie, la ora 1.30, s'a stins din viață Profesorul Dr. Al. Slătineanu. Chinuit de luni de zile de o boală de cord ce i-a lăsat intreagă toată luciditatea spiritului său pătrunzător până în ultima clipă, ținuit în fotoliul său de bolnav și înconjurat de dragostea celor pe care îi iubea, cu un stoicism admirabil și cu o resemnare sublimă a asistat la eforturile desperate făcute de medicii ce s'au întrecut în devotamentul lor ca să-l fure morții ce-l pândea din umbră. In ultimele zile și chiar în ultimele ceasuri, ca și în

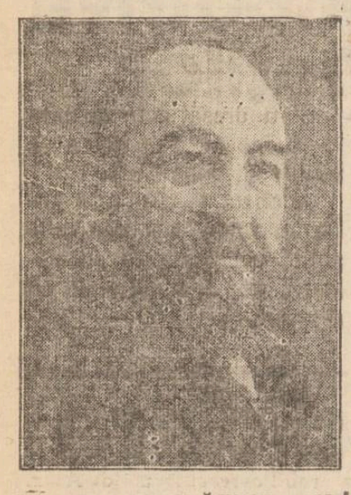

Prof. Dr. AL. SLĂTINEANU

restul vieței sale caracterizată printr'o bunătate imensă pe care nu o egala decât o vastă comprehensiune, în afară de chestiunile familiale, preocupațiile lui nu au avut alt subiect decât laboratorul și elevii săi; până în cele din urmă ore a da instrucții precise asupra felului cum dorește să fie continuată activitatea în superbul laborator de bacteriologie ce a fondat, și a spus cum nădăjduește să evolueze fiecare din cei pe care i-a format la școala lui blândă, înțeleaptă și erudită.

•

Profesorul Slătineanu s'a născut la București în 1873 Dintr'o veche familie de boieri olteni, a avut tată pe Alexandru Slătineanu întemeetorul Școalei de Agricultură din București, iar bunic pe Iordache Slătineanu, scriitor și vornic pe țara Românească. Studiile liceale le-a făcut la liceul Sf. Sava din București. Facultatea de medicină a urmat-o la Paris, unde a ajuns în 1892, și a terminat-o luând titlul de Laureat. După un stagiu lung și strălucit făcut la Institutul Pasteur din Paris, unde a publicat o serie de lucrări științifice ce l-au impus lumei savanților ca un bacteriolog emerit, s'a reîntors în 1902 în țară.

Șef de lucrări la catedra de medicină experimentală a marelui și bunului său prieten Prof. Dr. I. Cantacuzino, mai apoi medic secundar al Eforiei Spitalelor, Director al Sanatoriului de tuberculoși dela Filaret, inspector sanitar, el fu numit în 1912 profesor la catedra de Bacteriologie creată la Iași.

In 1913, Profesorul Slătineanu a putut da măsura competenței sale de epidemiolog și de organizator, când însărcinat cu combaterea holerei, alături de maestrul Cantacuzino, a învins molima ucigătoare mulțumită măsurilor luminate ce a luat. I s'a dat cu această ocazie cea mai înaltă distincție, *Virtutea militară de aur.*

Lucrările științifice ale Profesorului Slătineanu, în număr de peste 150, constitue o îmbogățire reală a bacteriologiei, prin descoperirile importante ce a făcut în decursul anilor.

In afară de răsplata obținută prin numirea sa ca membru la numeroase Societăți științifice, Societatea de Biologie din Paris, una din cele mai importante societăți științifice din lume, l-a numit membru corespondent, *în unul din cele 3 locuri ce sunt rezervate azi țării noastre.*

Insă activitatea intensă a marelui savant român nu s'a putut limita la atmosfera închisă a laboratorului unde creeru-i imaginativ a realizat atâtea frumoase experiențe; nu numai știința urma să beneficieze de lucrul său, ci și patria sa.

In 1917, când tifosul exantematic secera mii și zeci de mii de vieți, în biata populație moldovenească, în amărâții refugiați din teritoriul cotropit de dușman, și în rândurile armatei greu încercate, Guvernul a chemat din nou pe profesorul Slătineanu, care, în capul Serviciului Sanitar civil și militar, și având puteri discreționare, alături de profesorul Cantacuzino, a început lupta contra flagelului.

O a doua izbândă a încoronat sforțările marelui epidemiolog român; pentru a doua oară recunoscătoare, țara a mulțumit celui ce a salvat-o de epidemiile grele.

In 1918, în Guvernul Marghiloman, Profesorul Slătineanu a condus destinele serviciului sanitar român; în 1919 Guvernul Averescu i-a dat aceeași însărcinare, ca și mai târziu, în 1933, Guvernul de Specialiști, în care a fost subsecretar de Stat la departamentul Sănătății Publice condus de Profesorul Cantacuzino. Cu această ocazie, el a luat inițiativa reînființării loteriei naționale, ale cărei fonduri trec în bună parte spitalelor ce îngrijesc pe cei nevoiași.

Intre timp, de două ori Senator universitar, Rector al Universității din Iași, fondator al Institutului de Igienă din Iași, Profesorul Slătineanu a cumulat dreptul de recunoștință al țării, al universității ieșene, al studenților, al elevilor ce și-a format, și al tuturor celor—foarte mulți—ce au fost sprijiniți de părinteasca-i bunătate fără margini, sau luminați de larga-i înțelepciune și competență.

Profesorul Slătineanu, una din cele mai eminente figuri ce a avut Facultatea de Medicină din Iași, întemeetor emerit al disciplinei bacteriologice în cetatea cărturarilor moldoveni, a dat totdeauna dovadă de o personalitate foarte puternică. Erudiția sa vastă în toate domeniile gândirei omenești, competința perfectă în specialitatea în care s'a ilustrat prin numeroase lucrări de mare însemnătate, talentul său didactic, spiritul de mare organizator ce a reușit să creeze unul din cele mai minunate laboratoare științifice ce există în țară, activitatea sa în domeniul sociologiei și mai ales lupta victorioasă dată în 1913 și 1917 contra epidemiilor grave ce îndoliau țara, au făcut din Profesorul Slătineanu unul din cei mai străluciți reprezentanți ai lanțului de Slătineni, din vechea familie românească de olteni, cu care neamul românesc se va putea lăli întotdeauna.

Prof. Dr. STEFAN NICOLAU

Mâine dimineață are loc înmormântarea prof. Al. Slătineanu

Inmormântarea profesorului dr. Alexandru Slătineanu are loc mâine Mercuri la orele 10 dimineața.

Cortegiul funebru va porni dela Capela spitalului „Pașcanu" unde este depus corpul.

După dorința defunctului, nu se vor rosti discursuri.

De remarcat că sub tipar se află o lucrare omagială pentru marele defunct, editată de soc. „Medici și Naturaliști" din Iași și în care semnează numeroase personalități medicale din țară.

Apariția operei omagiale trebuia să coincidă cu sărbătorirea profesorului Slătineanu.

Soarta a vrut însă altfel.

La înmormântare vor participa d-nii: miniștri prof. dr. Hortolomei și prof. Petre Andrei; deasemenea vor veni la Iași din partea Institutului „Dr. Cantacuzino" d-nii: prof. dr. Ionescu Mihăești și prof. dr. Ciucă.

Cursurile facultății de medicină vor fi suspendate Miercuri dimineața ca semn de omagiu pentru prof. dr. Slătineanu.

Activitatea Camerei de Comerț în ultimele 6 luni

Zilele acestea s'au împlinit 6 luni de când actuala conducere a Camerei de Comerț, compusă din d-nii: inginer I. Caseti președinte, N. Anghelescu vice președinte, senator I. Botez, deputați I. Zipa și N. Gheorghiade și Gh Chiuca membri, a fost instalată.

Toți sunt oameni încercați, cu multă experiență, gospodari de frunte, care și-au legat numele lor de instituție în trecutele conduceri, prin sprijinul larg acordat comercianților și industriașilor.

Potrivit noului rum călăuzitor al vremei de față, noua conducere a Camerei de Comerț a căutat să dea acestei instituții adevăratul caracter al unui organ de îndrumare spirituală și morală, fiind executorii tuturor principiilor și dispozițiilor ce stau astăzi la baza comerțului și industriei românești.

•

In cadrul unei ședințe ce s'a ținut eri la Camera de Comerț, s'a făcut și o dare de seamă a activității conducerii în curs de 6 luni de zile dela instalare.

Cea dintâi grijă a actualei comisii Interimare, a fost să pună ordine în veniturile acestei instituții, redresându-se astfel situația financiară.

Se precizează că suma încasărilor începând dela 1 Aprilie și până la 1 Noembrie a. c., la venituri ordinare, a atins cifra de 2.905.773 lei, cu un spor de 702.853 lei față de încasările anului trecut pe aceiași perioadă de timp.

La apelul făcut de Camera de Comerț în ceiace privește înzestrarea armatei, comercianții și industriașii, funcționarii Camerei cât și ai tuturor întreprinderilor comerciale și industriale din Iași, într'un consens unanim, au subscris suma de 1.005.319 lei.

Deasemeni toți comercianții și industriașii și-au procurat măști contra gazelor, tot prin intermediul Camerei de Comerț.

•

D. Mișu Șerbănescu, secretarul Camerei, a dat apoi cetire diferitelor intervențiuni făcute de instituție în vederea satisfacerii doleanțelor comercianților și industriașilor eșeni.

Dintre cele mai importante citâm cazul oficiului de asistență a comercianților și industriașilor cu sediul în București, care a produs vii nemulțumiri la Iași prin felul cum este organizat. S'a intervenit de a se autoriza înființarea unui asemenea oficiu la Iași.

Vine apoi chestiunea taxelor forfetare ale fabricanților de mezeluri, taxele ad-valorem, orarul de închidere și deschidere a magazinelor, problema procurării lemnelor pentru oraș, cererea patronilor de cafenele, precum și o serie de alte intervențiuni pe la diferite autorități locale și cari au făcut obiectul mai multor reportaje anterioare.

Dar activitatea Camerei nu s'a redus la cele de mai sus. Intr'un număr viitor vom relata alte interesante lucrări efectuate de actuala conducere a instituției. V. G.

Fapte strălucite

Străjerii din orașul Bacău activează intens pentru ajutorarea familiilor concentraților și a celor săraci.

Este de remarcat inițiativa d-lui comandant Geo Gheorghiu dela stolul liceului comercial din Bacău, care a luat sub ocrotirea d-sale unul dintre cele mai sărace sate din județul Bacău, Mărgineni, unde împarte în mod regulat din contribuția stolului: făină zahăr, orez, slănină, mezeluri, haine pentru copii și bani pentru lemne.

Contribuțiile date de străjeri au dus la ridicarea populației din satul luat sub protecția lor și astfel se face dovada că prin străjerie se ajunge la operă creștinească și la solidaritatea Neamului nostru.

Toate laudele noastre străjerilor și conducătorilor acestui stol.

Avansări în corpul avocaților

Ministerul Justiției a făcut o serie de avansări printre avocații contenciosului statului ași.

D. av. Aurel D. Ionescu șeful contenciosului, la avocat consilier cl. I; tot av. consilier cl. I a fost avansat d. avocat Ionel Gali.

Consilieri cl. II au fost avansați d-nii av.: Neilu Ionescu și D. P. Georgescu.

Avocați principali d-nii avocați: V. Sion, C. Sion, P. Budac, Ilie Gârneață, Gr. Ștefăniu, Maria Dimitrescu și Al. Veloiu.

Avocat cl. I a fost avansat d. Th. Costruș.

Comitetul breslei maiștrilor tesători

Eri a avut loc la sediul breslelor muncitorești din str. Ștefan cel Mare, constituirea comitetului secției de maiștri țesători dela fabricile din localitate.

Comitetul a fost format din: Teodor Nicolai președinte, Prozachin Benedict vice-președinte, Davy Westler secretar, Onofraș Mihai casier. In restul comitetului: Ludmer Isac, Holdengrüber, Segall, etc.

Duminică 2 Dec. a. c. ora 10 dim. va avea loc la sediul breslelor o ședință de organizare.

Anunț premilitar

Se aduce la cunoștința premilitarilor din Sub-inspectoratul P. P. Municip. Iaș că în ziua de 3 Decembrie 1939, ora 10 dimineață este ultima supravizită medicală.

In consecință, toți premilitarii în cauză cari au rămas nevizitați, precum și cei propuși pentru supra vizită medicală de către Dl. Medic al acestui Subinspectorat, se vor prezinta la sediul Serviciului Sanitar al Municip. Iași, Str. Sărărie No. 167 în ziua fixată mai sus pentru a fi vizitați de comisiunea medicală a acestui Sub-inspectorat.

Subinspectoratul P. P. Municipiul Iași

Cetiți „Opinia"

SCHIMBAREA ANOTIMPULUI ADUCE RĂCELI, GRIPĂ etc.

ANTI-NEVRALGICUL
JAWOL

Acte de Notariat

La tribunalul comercial s'au autentificat următoarele acte:

— Elena Sculy vinde soților Alice și dr. P. Fiamboly imobil str. V. Conta 39 cu 300 mii lei.

— Haim Rozenfeld împrumută dela Prima Soc. de Economie suma de 100 mii lei, ipotecând imobilul din str. Adamache 1.

— Ager Th. Eugen vinde d-nei Galina Meleghi imobil str. Uzinei 6 cu 120 mii lei.

— Elena Săndulescu vinde Emiliei Pinetta imobil str. Asachi 7 cu 1 milion lei.

— Popa Radu vinde lui Andrei Manase imobil Bd Ferdinand 67 cu 220 mii lei.

— Filaret Grindei împrumută dela soții Coatu suma de 300 mii lei ipotecând imobilul din str. A. C. Cuza 11

— La tribunalul comercial s'a autentificat actul prin care d-na Aneta Apostolescu vinde soților Tatiana și Ion Perjul imobilul din str. Ralet 12 cu suma de 1.200.000 lei.

Toate mărfurile fostului magazin
„MENAJUL"
se vând cu 40 la sută mai eftin la
Mag. ȘTIER
Str. I. C. Brătianu 130 Tel. 1931

Informațiuni

x La sediul Soc. Anglo-române (Str. Buzdugan 1) are loc o recepție inaugurală, Sâmbătă 2 Decembre, la ora 9 și jum. seara.

x De câteva zile, pe piața țesană petrolul lampant se vinde cu 5 lei kgr.

x In fața d-lui prof. Gr. T. Popa, epitrop și d. A. M. Primu, director general al Așezămintelor Sf. Spiridon, a depus eri jurământul d. D-tru Carabulea, licențiat al Academiei Comerciale, în postul de contabil la Direcția Financiară a instituției.

x ASTĂ SEARĂ, Teatrul Național reia piesa de succes a lui Pirandello, „ȘASE PERSONAGII ÎN CĂUTAREA UNUI AUTOR", în direcția de scenă a d-lui Ion Sava și cu d. Tudor Călin și d na Elena Chiosa în rolurile principale.

x Eri au sosit la administrația financiară de încasări și plăți acreditivele pentru plata pensiilor și a salariilor.

D. ad-tor Em. Mardare a dat dispoziții ca achitarea să se facă de astăzi.

x LA FALTICENI găsiți neîntrecutul Dalin în toate farmaciile.

x Dr. S. Kaufman dela facultatea de medicină din Paris. Boli de stomac, intestine, ficat și rect. Tratamentul hemoroizilor prin injecții sclerozante și electro-coagulare. Rectosigmoidoscopie Str. Banu 8 (lângă Conservator). Consult. 9 jum.—11 jum. 3—6 p. m.

x Laboratorul de analize medicale, chimice și microscopice Dr. Ratianu autorizat de Min. San. Publice, execută analize complecte de urină, spute, secrețiuni, etc. precum și orice analize ce interesează industria, comerțul și higiena alimentară. Iași, Cuza Vodă 83.

Bijutierul cumpără briliante, diamante
Brătianu 82

Azi la Sidoli
Copil de trupă
cu Constant Remy
și
PARADA VEDETELOR

DOCTOR
Iosif Goldenberg
medic de spital
Specialist în:
BOLI DE PIELE
SIFILIS-VENERICE
str. Palat No. 2
Cons. 8-11 a. m. 3-8 p. m.
Telefon 2156

DE INCHIRIAT cameră mobilată, intrare separată, confort, liniște. Strada Tăutu 5.

DE VÂNZARE din cauza plecării, 4 corpuri de casă venit anual 100.000 lei, aproape de gară și regie, total sau în parte se vinde și cu avantagii de plată. A se adresa str. Păcurari No. 35 la Dl. Judecător A. Nuță.

PRACTICANT DE BIROU se caută. A se adresa la „Tribuna Evreească" str. Cuza Vodă 20.

PIERDUT câine mare frumos (seter) părul lung, alb, lung cu cafeniu răspunde la numele de Hector. Cine'l va aduce în str. Gheorghe Enescu 6, va primi o bună recompensă.

JAMBIERE
pentru d-nii ofițeri
- formatul picioarului
vinde eftin
I. SEGAL
pielerie
Strada Sărăriei No. 152

Dr. Gancevici
consultă
BOLI DE PIEPT
Str. Lăpușneanu 19
Luni, Miercuri și Vineri
între orele 1—4 p. m

DOAMNA DOCTOR
PARHON C. ȘTEFANESCU
Medicprimar al Spit. Socola
Consultă pentru
boale nervoase și ale glandelor cu secrețiuni interne
METABOLISM BAZAL
Cons. 2—4 p. m.
Str. Tăutu 2 Tel. 2296

Doctor
BărbuțăRubin
Specializat la Paris
BOLI DE COPII ȘI SUGARI
Cons. 9—10 a. m. 3—7 p. m.
Str. Costache Negri 10

Doctor
GR. A. DIMITRIU
Asistent Universitar
Boli de piele, sifilis, venerice
Tratamente medicale prin Raze ultra-scurte
Diathermie
Consult: 5—8 p. m.
Str. Carol 44
(lângă Fundație)

Sâmbătă seara
PLEACĂ EXCURSIA
IAȘI-BUCUREȘTI
50% reducere pe c.f.r
organizată de Wagons-Lits//Cook-Iași
Reintoarcerea din București Marți ora 22.45 cu sosirea în Iași Miercuri dim. ora 7.42.

TYP
Purgativ Laxativ

Blănuri veritabile
pentru mantouri și gulere
găsiți la magazinul
KUNOVICI

Dr. H. I. HERȘCU
consultă
BOLI INTERNE
Diagnostic cu Raze X
(Röntgen)
Cons. 2-8 p. m.
C. Negri 51 Tel. 1459

Nu uitați
Cele mai bune calități
Cele mai ieftine prețuri
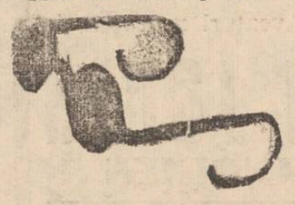
TOT LA Mag. de specialitate
Optica „ARGUS"
Strada Lăpușneanu 43 (vis a vis de Hotel Palace)

DOCTOR
Alex. Moruzi
Profesor Universitar
Medic Primar Director
Cons. zilnic 4—6 p. m.
Chirurgie generală
Chirurgie nervoasă
Str. Păcurari No. 5
(deasupra farmaciei Căpățînă)

Dr. Solo Schreifel
Specialist în bolile piele, venerice, sifilis
Diagnosticul precoce al sifilisului prin examenul ultra-microscopic
TRATAMENTE ELECTRICE
Consultații și tratamente
7½-10½ dim. și 2-8 seara
Str. Anastasie Panu 70

Azi la Phoenix
PROGRAM COLOSAL
In zori de zi
Al doilea film
Ora fatală

ANUL XXXVI No. 9808

1 LEU

JOI 30 NOEMBRIE 1939

ABONAMENTE:
Lei 350 . . . . pe un an
» 180 . . . . 6 luni
» 90 . . . . 3 luni
» 35 . . . . 1 luna
» 1500 . . . . Instituții publice

Atelierele tipografice „Opinia"
IAȘI STR. LAPUȘNEANU 37

OPINIA

Ziar popular cotidian

TELEFOANE
Redacția . . . . No. 1298
Administrația . . . . » 1299
Serv. de noapte pod. . . . » 1436
Ad-ția de noapte . . . . » 1635

Redacția și Administrația
IAȘI STR. LAPUȘNEANU 37

Director C. R. GHIULEA

GUVERNUL IN PLINA ACTIVITATE

de cîrmuire și refacere a țării

Programul enunțat de d. prim-ministru G. Tătărescu

Dl. prim-ministru Gh. Tătărescu a expus ieri la radio programul noului guvern.

Dl. Tatarescu a accentuat în primul rând că România va rămâne neutră; dorește să menție raporturi prietenești cu toate statele; va avea grijă de întărirea armatei pentru a face să ni se respecte neutralitatea.

*

Ca program de realizări imediate, guvernul și-a propus: menținerea măsurilor pentru apărarea ordinei publice și disciplinei naționale; respectarea legalității; revizuirea bugetelor ținutale și locale și procurarea de fonduri pentru familiile concentraților saraci; lemne gratuite pentru aceste familii; complectarea echipamentului armatei; economii severe și vărsarea sumelor prisoselnice la fondul de înzestrare a armatei; combaterea speculei ilicite; controlarea gestiunilor publice; destindere și pacificare internă.

*

Programul de durată mai lungă, prevede următoarele:

Aplicarea integrală a Constituției din Februarie 1928; Menținerea integrală și leală a neutralității României în cadrul politicei sale de pace și concordie internațională; Promovarea elementului românesc prin aplicarea legilor; Inlesnirea unei emigrații metodice a elementelor evreești nebăștinașe; Desăvârșirea măsurilor luate pentru a asigura minorităților etnice să folosească credința, limba și cultura lor cum și egală îndreptățire în fața legilor; Obținerea pentru Românii din afara frontierelor a unui tratament identic celui ce-l au minoritățile la noi; Reorganizarea technică a tuturor administrațiilor și serviciilor publice; Intocmirea unui nou statut al funcționarilor publici; Armonizarea salariilor; Armonia socială prin îndeplinirea din partea capitalului și a muncii a obligațiilor cerute de spiritul vremii; Obligația pentru fiecare de a lucra efectiv într'o ramură de activitate; dezvoltarea creditului meșteșugăresc; întărirea clasei comerciale și industriale, precum și a micilor proprietari; organizarea breslelor; asistență sanitară; ocrotirea familiilor numeroase.

Un plan de 5 ani pentru dezvoltarea agriculturei. O nouă așezare a impozitelor. Apărarea monetei. Sprijinirea Bisericei și Școalei. Sprijinirea tineretului și promovarea valorilor etc.,—toate acestea vor fi preocupariile atente ale guvernului.

Dl. Tătărescu a încheiat făcând apel la toate forțele țării, într'o perfectă solidaritate, să facă zid în jurul Tronului.

Combaterea speculei

Dl. general Petre Georgescu comandantul Gărzilor Naționale, a rostit o cuvântare la radio, arătând că se vor aplica cu strictețe măsurile pentru înfrânarea speculei.

A făcut apel la public să nu plătească mai mult decât prețurile maximale și să denunțe pe speculanți.

M. S. REGELE ACLAMAT DE PUBLIC

pe străzile Capitalei

București 29. — M. S. Regele însoțit de d. col. Urdăreanu, a vizitat eri lucrările edilitare ce se fac în jurul Palatului Regal. Suveranul a străbătut străzile pe jos și tot odată s'a interesat și de alinierea Căii Victoriei.

Publicul a încojurat pe M. S. Regele și i-a făcut o spontană și călduroasă manifestație de dragoste.

*

Marele Voevod Mihai împreună cu colegii de clasă a vizitat eri atelierele fabricei de timbre.

Marele Voevod a fost primit de d. Mitiță Constantinescu ministrul finanțelor, de directorul Monitorului Oficial și de alte personalități.

ȘTIRI JUDICIARE

Afacerea Atațchi.—Tribunalul secția II a amânat pentru 16 ianuarie judecarea procesului de daune „intentat bijutierului Nuhăm Atațchi din Chișinău.

Acesta a ispășit o pedeapsă de 6 luni închisoare pentrucă a cumparat bijuterii furate dela d. Lazăr Iosef din str. C.-Vodă.

Fiind condamnat și la despăgubiri civile, d. Lazăr Iosef a făcut apel, cerând majorarea despăgubirilor la 2 milioane lei.

Tribunalul a numit expert pe d. Zborover.

*

Abuz de încredere.—Tribunalul secția I a achitat de faptul de abuz de încredere, pe cârciumarul Gherșiu Sacagiu din Tg.-Bivolari.

Acesta, primind ca împrumut dela depozitarul Isac Horovitz din str. C. Negri, câteva butoaie de vin, refuzase să le mai restituie.

Inculpatul a fost apărat de d. av. Gh. Horga.

*

Denunțare calomnioasă. Tribunalul secția IV a judecat procesul de denunțare calomnioasă privitor pe d-na Ana Fonea din str. Socola.

După întentarea divorsului de către av. I. Weisman din Tg. Sulița-Botoșani, soția d-na Ana Fonea, l-a reclamat parchetului pentru că i-a instreinat dota primită la căsătorie, și din care ar fi dat o sumă de bani pentru înzestrarea surorei sale.

Această reclamație, fiind clasată, reclamanta Ana Fonea a fost trimisă în judecată pentru denunțare calomnioasă.

Procesul s'a judecat de către tribunalul secția IV, care a achitat pe d-na Ana Fonea.

*

Proces de daune.—In fața tribunalului local secția II, a venit spre judecare procesul de daune intentat d-lui ing. Willy Mendelsohn din strada Sft. Lazăr.

Acum câțiva ani, la Viena, d. ing. Mendelsohn a făcut cunoștiința d-rei Ludike Hildegard, căreia i-a făcut promisiuni că o va lua în căsătorie și a determinat o să-l insoțească în țară.

După ce întreținuse cu ea legături intime timp îndelungat, d. ing. Willy Mendelsohn o părăsește, nemai respectându-și promisiunea de a se căsători.

Pentru acest fapt, d-na Ludike Hildegard l-a acționat în judecată, cerând daune în sumă de 1 milion lei.

Tribunalul a luat interogatorul d-lui ing. Mendelsohn, amânând procesul pentru a se audia martori.

*

La controlul averilor. — Comisiunea pentru controlul averilor a judecat în fond, afacerile privitoare pe d-nii I. Petrițanu fost ad-tor al băilor comunale și Cpt. în rezervă I. Ioanovici din Fălticeni.

Comisiunea a amânat pronunțarea pentru ziua de 5 Decembrie.

Pentru cunoașterea faptelor de seamă

S'a primit la Primărie o adresă semnată de d. Giurescu, ministrul organizării Frontului Renașterii Naționale, prin care d-sa cere a i se înainta de urgență un tablou cu acei ieșeni cari au făcut donațiuni sub diferite forme, pentru propășirea neamului.

Acest tablou va fi trimis ministerului, care a luat măsura ca să centralizeze informațiunile privitoare la toate cazurile și să le dea apoi publicității prin radio și presă, instituindu-se în acest scop o rubrică specială a „Faptelor de seamă".

D, primar general Const. Ionescu, luînd cunoștință de această adresă, a delegat pe d. director administrativ Gr. A. Carp să întocmească formele cerute.

Prof. dr. Ion Nicolau

noul secretar general al Ministerului Sănătății

D. prof. dr. Hortolomei a numit secretar general al Ministerului Sănătății, pe d. prof. dr. Ion Nicolau, titularul catedrei de medicină infantilă a Facultății de Medicină din Iași.

D. prof. dr. Ion Nicolau este o figură cunoscută în lumea medicală românească și în cea europeană. A fost elev al marelui I. Cantacuzino și a condus timp de 10 ani în calitate de șef de secție a Institutului „Cantacuzino", lucrări științifice cu ecou european.

Studiile medicale d. prof dr. Ion Nicolau le-a făcut la București, Londra (Lister Institut), Paris și Lyon.

D. prof. dr. Ion Nicolau are numeroase lucrări de valoare în domeniul: pediatriei, boli de copii și patologie Generală.

D-sa este profesor la facultatea de medicină din Iași de trei ani de zile. In acest timp cursurile sale au constituit un exemplu; iar lucrările practice au atras numeroși oameni de știință.

Mare specialist în domeniul bolilor de copii, d. prof. dr. Ion Nicolau a atras în jurul clinicei d-sale elemente de valoare ca d-nii: conferențiar dr. Camner, dr. Hurmuzache, d-na dr. Camner, dr. Pineles, d-na dr. Ecaterina Ionescu, dr. Garofeanu etc.

Om de caracter, realist și mai cu seamă dotat dela natură cu o inteligență sclipitoare și având un vast bagaj de cunoștiinți medicale, d. prof. dr. Nicolau va face să strălucească demnitatea ce i s'a încredințat. PRUTUS

Fapte în legătură cu războiul

Agravarea alarmantă

a conflictului ruso-finlandez

Moscova 29 (Tass)—In nota pe care d. Molotov a trimis-o eri Finlandei, arată că prin atitudinea guvernului din Helsinki este amenințată siguranța teritoriului sovietic și în special a orașului Leningrad. Prin atitudinea sa și prin concentrarea de trupe la graniță, Finlanda comite un adevărat act de agresiune.

In consecință Rusia denunță pactul de neagresiune încheiat între Finlanda și Soviete.

*

Un nou act de provocare finlandez s'a produs eri. Două obuze de tun au căzut în districtul Vidlicky, iar infanteria fineză a încercat să treacă pe teritoriul sovietic, însă a fost respinsă cu focuri de mitralieră.

Finlanda răspunde astăzi

Helsinki 29 (Rador)—Astăzi va fi dat răspunsul guvernului finez la nota sovietică prin care Rusia denunță pactul de ne-agresiune dintre Rusia și Finlanda.

O comunicare amenințătoare

Moscova 29 (Tass).—Postul Oficial de radio a transmis aseară următoarea notă:

Răbdarea poporului sovietic a ajuns la capăt. Poporul are deplină încredere în neînvinsa armată roșie și aprobă complect toate deciziile pe care guvernul sovietic va fi chemat să le ia.

Nebunii imperialiști dela Helsinki trebuie să înțeleagă că armata roșie poate primi misiunea să răspundă la provocarea lor.

Trupele sovietice

au ordin să recurgă la arme

Berlin 29 (D.N.B.)—Generalul Mereskov, comandantul garnizoanei din Leningrad, a dat azi dimineață următorul ordin de zi către armată:

„Dacă cumva se va mai repeta o provocare similară celei întâmplate în apropierea istmului Kareliei la Mainila, vă ordon să deschideți focul asupra inamicului și să nu încetați până la complecta lui distrugere".

Finlanda e gata să se apere

New-York 29 (A. P.) — Un discurs a fost rostit aseară în fața microfonului postului național de radio, de către ministrul Finlandei la Washington. Intre altele d-sa a spus:

„Ancheta făcută la locul incidentului a stabilit cu certitudine că armata fineză nu a atacat armata rusă și nu a fost atacată de aceasta din urmă.

Noi dorim în mod sincer pacea cu vecinii noștri, rușii.

Totuși, dacă războiul, acest suprem sacrificiu, ne va fi impus, poporul finlandez se va ridica ca un singur om, ținând cerc în jurul președintelui și a guvernului său".

Controlul anglo-francez

asupra vapoarelor neutre

Londra 29 (Reuter) — Amiralitatea britanică a dat în cursul dimineții, următorul comunicat:

„Pentru a putea exercita un cât mai eficace control asupra vaselor neutre care ar transporta mărfuri pentru Germania sau din Germania, amiralitățile britanică și franceză de comun acord, au decis ca în viitor toate vasele țărilor neutre care transportă mărfuri, să se prezinte la control în următoarele porturi: Haifa, Malta, Gibraltar, Marsilia, Oran pe coasta Africei Franceze, Brest la oceanul Atlantic și Dunkerque în canalul Mânecei.

Vasele care nu vor înțelege să vie de bună voie, vor fi silite".

Gardă de onoare

la catafalcul profesorului Slătineanu

La catafalcul profesorului Slătineanu s'a instituit o gardă de onoare alcătuită de profesori universitari și medici care se schimbă la fiecare două ore.

Primii din garda de onoare au fost d-nii prof. dr. Ștefan Nicolau și dr. C. Barth.

*

Au depus coroane: **Ministerul Sănătății și Ocrotirilor Sociale cu inscripția: „Vechiului și valorosului colaborator și sfetnic", Epitropia „Sf. Spiridon", Facultatea de Medicină, Universitatea, Medicii Serviciului Sanitar, dr. Ion Costinescu fost ministru, din partea Ligii de Combatere a Tuberculozei, — Crucea Roșie, prof. dr. John Hall Janney din partea Fundației Rockefeller, prof. dr. Leon Balif, prof. dr. Aburel, Paul Vasilescu-București, Institutul „Dr. Cantacuzino" Rezidența Ținutului Prut etc.**

Războiul naval

Berlin 29 (D. N. B.)—Un crucișător englez de 10 mi tone, de tip London, a fost scufundat la est de insulele Shetland. Crucișătorul a fost torpilat de submarinul comandat de căpitanul Prim, același care a scufundat și cuirasatul „Royal Oak".

Crucișatorul de tip London avea armament foarte modern, o viteză de 32 noduri și un echipaj de 680 ofițeri și marinari.

*

Londra 29 (Reuter).—Ultimul comunicat al amiralității britanice, desmințe categoric svonul lansat de posturile de radio germane că submarinele germane ar fi scufundat un crucișetor englez de tip London.

*

Londra 29 (Reuter).—Cargobotul sub pavilion britanic „Usmut" cu o deplasare de 2200 tone, s'a scufundat în urma ciocnirii cu o mină. Din cei 25 oameni cari formau echipajul, numai 3 nu au putut fi salvați, fiind uciși de explozie.

Aviatorul Papana

pregătește un nou raid?

Constanța 29 — Cunoscutul aviator Al. Papana a plecat în Orient pe bordul vaporului „Dacia". Se crede că aviatorul nostru va încerca un raid aviatic, pornind din Africa sau din Asia Mică.

Afacerea Ausnit

București 29.—In afacerea Ausnit, s'a făcut o nouă descindere la sediul societății „Titan-Nadrag-Calan".

Cercetările principale au fost terminate. Cabinetul de instrucție a trimis eri dosarul la parchet pentru a se da rechizitor definitiv.

O știre impresionantă

Zurich 29. (A.T.E).—Z arele publică următoarea știre impresionantă:

In luna Octombrie, când era teamă că trupele germane vor invada Belgia, președintele Roosewelt a trimis regelui Leopold o scrisoare prin care oferea să găzduiască în America pe cei 3 copii ai Regelui Belgiei.

x Dl. Dem. Carabulea, absolvent al Academiei comerciale, a fost numit funcționar cu gradul de șef de birou, în Direcția financiară a Epitropiei Sf. Spiridon.

Știri polițienești

Accident în gară

Au fost transportați la spitalul Militar, cu „Salvarea", Filip Jack și Cruper Leib, peste care a căzut un mare balot de marfă, în timp ce o încărcau în camion la rampa gării locale.

*

Hoți necunoscuți i-au furat d-lui Petrescu Nicolae din str. Zugravi 28, suma de 1500 lei.

*

Este cercetat la poliție Eugen Marieanu din str. Smârdan 9, reclamat de tatăl său că i-a furat niște veselă din casă.

x Vineri, 1 Decembrie, aniversarea unirii Ardealului, autoritățile publice vor fi închise, iar școlile nu vor ține cursuri.

x Sâmbătă seara pleacă excursia Iași—București cu 50% reducere pe C. F. R. organizată de Wagons-Lits//Cook Iași.

Federala Iași
caută spre imediata cumpărare cu bani gata, un camion cu un tonaj de 4—5 tone cu un rulaj de circa 10—20.000 Km. cu caroseria deschisă și cabină de 4 persoane.
Direcțiunea

ORA 12

Alegerea Mitropolitului Moldovei

Șansele P. S. Arhiereu Irineu Mihălcescu

București 29.—In vederea alegerii de mitropolit al Moldovei care se efectuiază astăzi, aseară a avut loc o ședință a adunării eparhiale a Moldovei' sub președenția arhiereului Valerie Moglan. Luând cuvântul, Arhiereul Moglan a vorbit în nume personal și în numele I. P. S. S. Patriarh Nicodim, propunând alegerea pentru scaunul dela Iași a distinsului teolog P. S. Arhiereu Irineu Mihălcescu.

Dnii C. Toma, Prelipceanu, C. Ilrim, prof. Valeriu Iordăchescu, etc. au elogiat personalitatea arhimandritului Scriban arătînd că ar fi cel mai nimerit să ocupe demnitatea de Mitropolit al Moldovei.

*

Azi dimineață s'a făcut o slujbă la Patriarhie, apoi membrii congresului bisericesc au trecut în Camera deputaților unde s'a procedat la alegerea de mitropolit.

Lucrările au fost prezidate de I. P. S. Patriarh Nicodim.

După îndeplinirea formalităților s'a procedat la vot. Cei dintâi au votat Patriarhul Nicodim, d. prim ministru Tătărescu, și d. Nistor ministrul Cultelor.

Când încheiem ediția continuă despuierea scrutinului. Cele mai multe voturi le are P. S. Arhiereu Mihălcescu.

Un protest al Japoniei

Berlin 29. (D.N.B)— După ultimele știri primite în cursul nopții din Yokohama, guvernul japonez ar fi adresat un energic protest pe lângă guvernele din Londra și Paris pentru confiscare unor importante stocuri de mărfuri japoneze de către flotele celor 2 țări aliate. Se menționează că pagubele suferite de societățile de transport se ridică la 5 milioane yeni.

Toate mărfurile fostului magazin
„MENAJUL"
se vând cu 40 la sută mai eftin la
Mag. ŞTIER
Str. I. C. Brătianu 130 Tel. 1931

Prețul curentului electric
va suferi o ușoară ridicare

In legătură cu scumpetea care azi e la ordinea zilei, s'a remarcat că deși „S.C.E.I." are mai mari dificultăți cu procurarea materiilor prime, n.a majorat tarifele ca uzinele din alte orașe.

Informându-ne la cei în drept asupra prețurilor unor materii prime întrebuințate de uzină, am putut afla că combustibilul,—care e elementul esențial pentru producerea curentului electric,—s'a scumpit cu 50 la sută, iar metalele ca: cuprul, cositor, etc. s'au dublat sau chiar împătrit la preț.

Totuși consiliul de administrație al S. C. E. I. a făcut toate eforturile și economiile posibile, ca publicul să nu resimtă aceste greutăți cu care se luptă uzina, grevate și de surplusul de cheltueli necesitat de angajarea unui numeros personal suplimentar, în locul celui concentrat.

In prezent se examinează de către Consiliu, problema unei majorări a curentului electric, cu 10 la sută, care să acopere în parte surplusul de cheltueli. REP.

Muncitorești

In urma intervențiilor Breslei funcționarilor particulari, Primăria Municipiului Iași face cunoscut că acordă membrilor înscriși în Breaslă tariful funcționarilor publici la baia comunală și anume: lei 17 baia de aburi și lei 22 baia de cadă, pe baza carnetelor de legitimație.

•

Domnii funcționeri, membrii ai Breslei funcționarilor particulari, specialiști în branșa vânzării de încălțăminte de piele și cauciuc, doritori a ocupa serviciu, sunt rugați a se adresa la secretariatul breslei, în orele de serviciu.

•

Prin decizia Ministerială Nr. 6096 din 5 Mai 1939 categoria funcționarilor particulari se complectează cu a treia breaslă denumită: Breasla lăutarilor muzicanți instrumentiști.

Bijutierul 82
cumpără briliante, diamante
Brătianu

Contribuția Fundației Culturale Regale din Județul Iași
pentru Liga Navală și înzestrarea Armatei

Căminul Cultural Județean „Unirea" Iași al Fundației Culturale Regale „Principele Carol", a adresat un Apel către toate Căminele Culturale ale Fundației Regale din Județul Iași, pentru a subscrie la fondul înzestrării Armatei.

In urma acestui Apel, Căminele Culturale sătești, prin Președinții și Directorii Căminelor, ne-au înaintat următoarele sume:

Pentru Liga Navală Română

Căminele Culturale: „Renașterea" din satul Rediu-Tătar lei 205, „Petru Rareș" din satul Petrești lei 95, „Frăția" din satul Mogoșești lei 145, „Patriarh M. Cristea" din satul Scobâlțeni lei 305, „G. Coșbuc" din satul Bivolari lei 2250, „Regele Carol II" din satul Hărești lei 455, „D. Moruzzi" din satul Dănuțeni lei 100, „Sf. Gheorghe" din satul Bârnova lei 45.

In total s'a subscris suma de lei 3661.

Pentru înzestrarea Armatei

Căminele culturale: „St. Gusti" din Gropnița lei 580, „D. Moruzzi" Dănuțeni „ 600, „P. Rareș" Tg.Frumos „ 392, „Renașterea" R.-Tătar „ 1520, „Inv. C. Vasilescu" Voinești lei 1420, „G. Coșbuc" Bivolari lei 5500, „Petru Rareș" Petrești lei 950, „Poeni" Poeni lei 306, „Sf. Gheorghe" Bârnova lei 114, „Tomești" Tomești lei 904, „M. Sturdza" Miroslava lei 1184, „Izvor de Lumină" Budești lei 210.

In total s'a subscris suma de lei 13.680.

In fruntea Căminelor Culturale din județul Iași, stă Căminul „Gh. Coșbuc" din satul Bivolari care prin vrednicia harnicului său Director, Dl. Ștefan Andrieș înv., a subscris suma de lei 7 750 (2250 lei pentru fondul Marinei și 5500 lei pentru Inzestrarea Armatei).

Tuturor acestor Cămine Culturale ale Fundației Regale „Principele Carol", Căminul Cultural Județean le-a exprimat mulțumiri și le a felicitat pentru înaltele sentimente patriotice de care au dat dovadă, în aceste vremuri grele.

Răspunsul Căminelor Culturale din Județul Iași la Apelul nostru, a fost mai prejos de așteptările noastre, căci din 69 Cămine sătești și 4 orășănești, au răspuns numai 14 Cămine Culturale.

Sumele se vor înainta Ministerului Inzestrării și al Marinei, prin Banca Națională.

Directorul Căminului Județean „Unirea" Iași
Profesor GH. OBREJA-IAȘI

Călătorii speciale de Sf. Sărbători
cu 50% reducere pe C. F. R.
IAȘI–BUCUREȘTI
organizează Agenția de bilete C. F. R. Wagons-Lits//Cook, Iași, atât pentru DUS, cât și DUS—INTORS, cu plecări zilnice.
Prima plecare Marți 19 Dec. a. c.
Locurile fiind limitate, rezervarea se va face din timp.
Inscrierile se închid IREVOCABIL cu 48 ore înainte de plecarea fiecărui grup.
Informațiuni și inscrieri la Agenția de bilete C. F. R.
Wagons-Lits//Cook IAȘI, Str. Lăpușneanu 49

Chestiuni universitare

In urma anulării examenelor de intrare la facultățile ieșene, care s'au ținut după 1 Noembrie, — 120 studenți sunt amenințați cu exmatricularea lor din Universitate și pierderea unui an de zile.

In aceste momente de încordare mondială, e necesar să se înlesnească acestor tineri posibilitatea de a deveni utili țării, când mai luăm în seamă că facultatea de drept are 320 locuri vacante, litere și filosofie 150 iar științele cu 120 locuri vacante, și fac lucrări în laboratorii fără de studenți.

„Crema de lăcrămioare" curăță, albește și catifelează fața. — Depozit: Farmacia Dr. Beceanu, Piața Halei.

Informațiuni

x Imediat după demisia d-lui avocat D. Dimitriu din calitatea de decan al baroului de avocați, o parte din consilierii baroului și-au înaintat și ei demisia la Ministerul de Justiție.

x Duminică are loc o ședință extraordinară a comitetului tinutal al Breslei Funcționarilor particulari, în cadrul căreia se va discuta inființarea unei gazete pentru apărarea drepturilor funcționarilor.

x **D. avocat C. Diamant,** str. V. Conta 9 Iași își reia ocupațiunea dela 1 Decembrie 1939.

x **DOCTORUL D. HORNSTEIN** consultă și operează pentru boli de nas, gât și urechi în Str. Cuza Vodă Nr. 23 *dela 6—8 seara.*

x La Centrul de Autobuse din Iași str. Alexandri 4 sunt 5 locuri de mecanici specialiști.

x **Tusa și Răgușeala** în Bronchitele gripale dispar repede cu *Pastilele de Eucalipt Benzomentolate Dr. Ratianu* aprobate de Consiliul Sanitar Superior. Indicate în toate afecțiunile pulmonare, laringite, astm, desinfectează plămânii, ușurează respirația. Depozit Farmacia Dr. Ratianu Iași Cuza Vodă 83.

Mica Publicitate

FEMEIE (soră ajutoare) cu veche practică de spital, îngrijește bolnavi, face clisme, pune ventuze, etc. face servicii de zi și noapte, contra onorar modest. Adresați-vă prin c. p.
MARIA STRATAN
Str. Buznea 10

PIERDUT livretul militar eliberat de Reg. 11 Jandarmi și un ordin de chemare, ambele pe numele subsemnatului. Ad cătorul va primi recompensă. In orice caz le declar nule și fără valoare.
ILIE STRONSCHIE
Șos. Națională str. J. 16

DE VÂNZARE din cauza plecării, 4 corpuri de casă venit anual 100.000 lei, aproape de gară și regie, total sau în parte se vinde și cu avantagii de plată. A se adresa str. Păcurari No. 39 la Dl. Judecător A. Nuță.

DE VÂNZARE: 156 hectare teren, parte acoperit cu pădure, 13 ani, parte lânaț-arătură, situat Țibana, în hotar cu pădurea Voinești și Cucuteni, 24 km. de Iași.
A se adresa: Iancu S. Leibovici—Str. Sfințescu 9 Iași.

DE VÂNZARE imobilul din Iași, Str. Gafencu No. 1, compus din: patru camere pentru locuit, antreu, hol, baie vestiar și cardac, la etaj; trei camere, bucătărie, dependințe, la parter; două camere, bucătărie, în curte; pivniță mare boltită cu piatră; teren 1650 m. p., consolidat cu zid de piatră.
Prețul lei 1.100.000.
Adresați: Aneta Moissa, București Str. G-ral Berthelot No. 91.

UMBRELE BUNE cu prețuri de 40 la sută mai eftine ca în altă parte și reparațiuni de tot felul obțineți „LA LEON" care s'a mutat în str. I. C. Brătianu 113 lângă farmacia Racoviță

AMINTIRI DIN VIAȚA
profesorului Al. Slătineanu

Câte-va amintiri din viața profesorului dr. Slătineanu.

Profesorul Slătineanu și Iașul

Acum câți-va ani, d-rul Slătineanu — într'o vară — se găsea în străinătate. In Iași se răspândise svonul că e grav bolnav. Nu trecu mult și se anunțase ziua când sosește la Iași. Am fost primul pe peronul gării.

Profesorul se cobori perfect sănătos și voios. Mă apropiasem de dânsul și îi comunic svonul care circula în Iași, exprimându-mi satisfacția că nu era întemeiat.

—„Ba da; răspunse distinsul medic, svonul era adevărat.

Dar de îndată ce mă găsesc lângă Iași, boala mea dispare; — iar când descalec pe pământul Iașului, devin perfect sănătos".

Avea o dragoste nețărmurită pentru Iași.

Doctorul Slătineanu pe front

Se discuta între medici, la o consfătuire, despre specializare în medicină.

Intrebat ce părere are, d-rul Slătineanu răspunse:

— „Intâi trebue știută perfect medicina generală și în urmă specializare. Să vă spun o întâmplare. In timpul marelui război, mă găsiam pe front, și într'un sat îngrijeam de răniți într'o casă țărănească.

Odată stăteam de vorbă cu generalul comandant. Deodată ușa se deschide, intră un moșneag și se aruncă în genunchi în fața generalului. Am rădicat amândoi pe bătrân și l'am întrebat ce este.

Cu voce înecată în lacrimi, bătrânul răspunse că fiica sa trebue să nască, dar cazul e grav, iar moașa comunală e ingrijorată.

Pornim spre casă, dar cu ceva foarte contrariat. Nu mai practicam medicină curativă de ani de zile. Dar mi-am amintit că am luat doctoratul la Paris, numai după ce depusem un examen de această specialitate; examen greu dar obligator la facultatea din Paris.

Am dat lehuzei toate îngrijirile și am sa vat pe mama și pe copil. Medicul trebue să știe de toate".

...Și fumatul

Regretatul profesor era un umător pătimaș. Să vă dau un exemplu. Se servea supa, dar aproape după fiecare lingură de supă fuma o țigară.

DAN

x *Centrul universitar franco-român* luând parte la doliul universității ieșene, va ți închis astăzi Miercuri 29 Noembrie, ziua înmormântării profesorului Dr. Slătineanu.

Ca urmare, prima conferință a d-lui Th Boudet, din ciclul: Histoire de la musique: „la musique antique" este amânată pentru Miercurea viitoare, la aceeași oră.

CORUL A. C. T.

Corul Asociației Creștine a Tinerilor din Straja Țării care va concerta Sâmbătă 2 Decembrie ora 4 p. m. la Teatrul Național, sub patronajul d-lui Prof. Traian Ionașcu Rezident Regal al Ținutului Prut.

Concursuri de profesorat
la Facultatea de Medicină

In luna Decembrie au loc la facultatea de medicină două importante concursuri.

Unul pentru ocuparea catedrei de chimie generală medicală și chimie biologică; iar altul pentru conferința de boli infecțioase.

Concursul pentru catedra de chimie generală medicală și chimie biologică are loc la 11 Decembrie. Comisiunea se compune din d-nii: prof. dr. V. Ciocâlteu (București), președinte, prof. dr. I. Manta-Cluj și prof. P. Vintilescu (ac. de Farmacie București) membri.

La acest concurs s'au înscris d-nii dr. Ion Alexa, dr. Garofeanu și d-na dr. Fran he scris următorii candidați: dr. Claudatus-Iași, dr. Mârza-București, dr. Macovschi-Timișoara, dr. Matei Iași, dr. Bordeianu-București, dr. Mezincescu-București și doctor Gheorghiu-Cluj.

Concursul pentru conferința de Epidemiologie are loc în ziua de 12 Decembrie.

Comisiunea examinatoare se compune din d-nii: prof. dr. Ștefan Nicolau președinte, prof. dr. Mihai Ciucă-București, prof. dr. Ion Balteanu-Iași și prof. dr. Titu Vasiliu-Cluj.

La acest concurs s'au înscris d-nii dr. Ion Alexa, dr. Garofeanu și d-na dr. Fran he

Alte date privitoare
la activitatea Camerei de Comerț

Continuăm a relata alte lucrări efectuate de actuala conducere a Camerei de Comerț, în timpul celor 6 luni de zile de când a fost însărcinată să dirigu iască treburile acestei instituții.

Potrivit dispozițiunilor legii, s'a înființat pe lângă Camera de Comerț din Iași (reședința Ținutului), o comisiune specială care are căderea să judece toate cererile ce i se prezintă pentru autorizarea înmatriculării noilor firme comerciale din Ținut.

Prin noua lege, profesiunea de comerciant va putea fi apărată împotriva tuturor acelora ce doresc să o compromită prin speculă ilicită și practice condamnabile.

Se constată că de la 1 Aprilie—1 Noembrie a. c., s'au introdus cereri pentru 221 firme, din care 80 românești și 141 evreiești.

Au fost admise 76 firme românești și 75 evreiești, fiind respinse 4 firme românești și 66 evreiești.

La oficiul Registrului de Comerț s'au înscris 38 firme individuale și 5 sociale. Au fost radiate 9 firme individuale și 3 firme sociale.

S'au făcut apoi 101 mențiuni la firme individuale și 41 mențiuni la cele sociale.

Situația comerțului și industriei în orașul și jud. Iași

Din scriptele oficiului rezultă următoarea situație a comerțului și industriei din orașul și jud. Iași.

Actualmente, în ființă, sunt 4733 firme individuale (din care 503 sunt radiate).

Firme sociale în ființă sunt 649 (din care 144 radiate).

In total sunt 4735 firme înmatriculate.

Se menționează că în orașul și jud. Iași avem 997 firme românești comerciale individuale și 172 firme românești industriale sociale. Apoi mai sunt 3163 firme evrețești comerciale individuale și 325 industriale sociale. Ale altor minorități avem 70 întreprinderi comerciale individuale și 8 industriale sociale.

Cu ocazia revizuirii cetățeniilor, toți comercianții supuși revizuirei au fost obligați să prezinte acte doveditoare de obținerea cetățeniei rămasă de inițivă.

•

Actuala conducere a Camerei a înființat un birou al informațiilor comerciale, care a devenit de un real folos comercianților și industriașilor.

S'au reorganizat apoi oboarele de cereale și târgurile de mărfuri și animale, punându-se astfel în parte capăt rezistenței intermediarilor și misiților interesați, care cumpărau în afară oboarelor, periclitând astfel comerțul legal.

V. G.

Iarăși cișmelele publice

De câtva timp, cișmeaua depe bulevardul Brătianu—la intretăierea cu Str. Tătărași—a fost ridicată.

In acest chip, zeci de familii nevoiașe, locuind prin aceste părți, suferă de lipsa apei de băut, altă cișmea fiind la o mare distanță. Cum iarna este foarte greu de adus apă dela distanțe mari și majoritatea caselor n'au apă, cetățenii cu ponosul roagă pe cei în drept, să binevoiască a dispune repunerea cișmelei în acel loc,—fapt pentru care publicul le va fi recunoscător.

TESTA
La dureri de cap, dinți

Iașul muzical

Spectacole de operetă la Iași
cu elemente din Capitală și din orașul nostru

Zilele acestea a fost în localitate d. Leo Calmuschi un valoros artist liric, care a pornit la o grea și frumoasă acțiune: organizarea de spectacole de operă și operetă în Iași, Cernăuți și Chișinău.

In acest sens a avut o întrevedere cu d. prof. Radu Constantinescu, rectorul Academiei de Muzică stabilind ca cel mai târziu la 15 Dec. crt. acest proect —bine înțeles cu concursul Rezidenței— să devie realitate.

Din București ar urma să dea concursul: Mia Roman-Crăiniceanu (primadonă) Ivonne Demetriad (subretă) Const. Lazăr (șef de orchestră) absolvent al vestitei „Scola Cantorum" și cel mai bun elev al lui Pierre Monteu reux; iar din Iași Mituță Gheorghiu și Tanți și Aurel Munteanu.

Repertoriul a fost fixat în felul următor: Țara Surâsului —de Fr. Lehar; Ultimul vals de Strauss, apoi Silvia, Prințesa Maritza și Paganini de Lehar.

Iar premiera inedită pe țară va fi „Prințesa circului" de Kalman.

Proectul e din cele mai îmbucurătoare pentru orașul nostru, văduvit de câți-va ani de vreun spectacol de acest gen. De aceia dorim din suflet să fie cât mai grabnic înfăptuit.

Peste câteva zile...

...adică Vineri 1 Dec. crt., va avea loc la Teatrul Național al treilea concert organizat stagiunea aceasta de „Soc. Simfonică a ținutului Prut" condusă de d. prof. Radu Constantinescu.

Concertul va fi dirijat de d. Ionel Ghiga, având programate următoarele bucăți: Ifigenia de Gluck, Redemptione de Cezar Franck și Simfonia III-a (Eroica) de Beethoven.

C. DAM.

Toată lumea recunoaște că azi programul la SCALA este cel mai frumos și grandios!
Emigranții
cu toate vedetele teatrului de artă
Al doilea film Aventuri senzaționale
Legea nu iartă
cu GEORGE O'BRIEN
Complectare: Jurnal sonor cu ultimile noutăți.

Azi la Phoenix
PROGRAM COLOSAL
In zori de zi
A doilea film
Ora fatală

Azi la Sidoli
Copil de trupă
cu Constant Remy
și
PARADA VEDETELOR

Dr. Solo Schreibel
Specialist în bolile piele, venerice, sifilis
Diagnosticul precoce al sifilisului prin examenul ultra-microscopic
TRATAMENTE ELECTRICE
Consultații și tratamente 7½-10½ dim. și 2-8 seara
Str. Anastasie Panu 70

Doctor
GR. A. DIMITRIU
Asistent Universitar
Boli de piele, sifilis, venerice
Tratamente medicale prin Raze ultra-scurte
Diathermie
Consult. 5—8 p. m.
Str. Carol 44
(lângă Fundație)

Dr. Ivancevici
consultă
BOLI DE PIEPT
Str. Lăpușneanu 19
Luni, Miercuri și Vineri
între orele 1—4 p. m

Doctor
Bărbuță Rubin
Specializat la Paris
BOLI DE COPII ȘI SUGARI
Cons. 9—10 a. m. 3—7 p. m.
Str. Costache Negri 10

Sâmbătă seara
PLEACA EXCURSIA
IAȘI-BUCUREȘTI
50% reducere pe c.f.r
organizată de Wagons-Lits//Cook-Iași
Reintoarcerea din București Marți ora 22.45 cu sosirea în Iași Miercuri dim. ora 7.42.